



Unidade Veterinária Especializada

Nº OS: 346219      Animal: Thor      Data: 01/03/2023  
Espécie: Canina      Raça: Pug      Sexo: Macho      Dt. Nasc.: 28/02/2019      4a 0m 1d  
Proprietário: Said Abou Ghaouche Netto      CPF: 461.764.899-20      Telefone: (11) 98449-5957  
Endereço: Rua Fontoura Xavier Nro: 1336 81Itaquera - São Paulo-SP  
Requisitante: Aline F De Oliveira      CRMV-SP 31767  
Clínica: Anclivepa (Zona Leste)

#### COLESTEROL TOTAL

Material...: SORO SANGUÍNEO

Valores de Referência

Metodologia: ENZIMÁTICO LIPASE-OXIDASE-PEROXIDASE

Equipamento: MINDRAY BS - 200

Resultado..... 93,77

116,00 a 300,00 mg/dl

Assinado eletronicamente por:  
LAURO AFONSO MEGALE - CRMV-SP SP10222

#### TRIGLICÉRIDES

Material...: SORO SANGUÍNEO

Valores de Referência

Metodologia: LIPASE-GLICEROL KINASE GPD-PEROXIDASE

Equipamento: MINDRAY BS - 200

Resultado..... 60,28

20 a 160 mg/dl

Assinado eletronicamente por:  
LAURO AFONSO MEGALE - CRMV-SP SP10222

#### UNIDADE BELÉM

Rua Padre Adelino, 1039 - Belém  
São Paulo - SP - CEP 03303-000  
Fones: (11) 2605-1126 / 2606-3209



Unidade Veterinária Especializada

Nº OS: 346219      Animal: Thor  
Espécie: Canina      Raça: Pug  
Proprietário: Said Abou Ghaouche Netto      CPF: 461.764.899-20      Sexo: Macho      Dt. Nasc.: 28/02/2019      4a 0m 1d  
Endereço: Rua Fontoura Xavier Nro: 1336 81Itaquera - São Paulo-SP  
Requisitante: Aline F De Oliveira      CRMV-SP 31767      Telefone: (11) 98449-5957  
Clínica: Anclivepa (Zona Leste)

## EXAME ULTRASSONOGRÁFICO ABDOMINAL

### Laudo

Fígado com dimensões normais, contornos regulares, ecotextura homogênea e ecogenicidade habitual. Arquitetura vascular com calibre e trajetos preservados. Vesícula biliar com paredes finas, repleta por conteúdo anecogênico, com material amorfo, hiperecogênico precipitado (lama biliar).

Baço com dimensões normais, contornos regulares, ecotextura homogênea e ecogenicidade habitual.

Estômago com conteúdo gasoso, estratificação parietal preservada e paredes normoespessas nas regiões passíveis de observação (0,32cm).

Alças intestinais com distribuição adequada, diâmetro normal e paredes normoespessas nos segmentos avaliados (jejuno 0,27cm/ cólon 0,17cm), com estratificação de camadas preservadas e peristaltismo evolutivo.

Rins tópicos, contornos regulares, dimensões normais e simétricas (ambos com aproximadamente 4,4cm- em seu maior eixo), ecogenicidade e relação/delimitação córtico-medular preservadas. Sem evidências de cálculos ou dilatação de pelves.

Bexiga urinária pouco repleta, paredes espessada (devido sua repleção), conteúdo anecogênico homogêneo, sem evidências de cálculos ou sedimentos.

Próstata de dimensões moderadamente aumentadas (3,38 x 2,36 x 2,72cm), contornos regulares, ecotextura grosseira e ecogenicidade habitual. Observam-se algumas estruturas císticas, anecóicas, as maiores com aproximadamente 0,27cm e 0,32cm de diâmetro em permeio.  
Testículos dentro dos padrões ultrassonográficos de normalidade.

Sem evidências de alterações sonográficas em topografia de pâncreas e adrenais (AD 1,53 x 0,43cm/ AE 1,61 x 0,41cm).

Ausência de líquido livre abdominal ou linfonodomegalia.

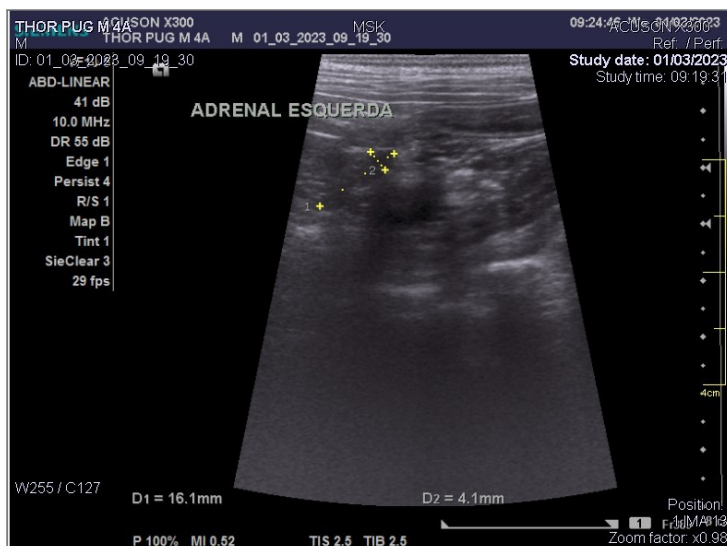
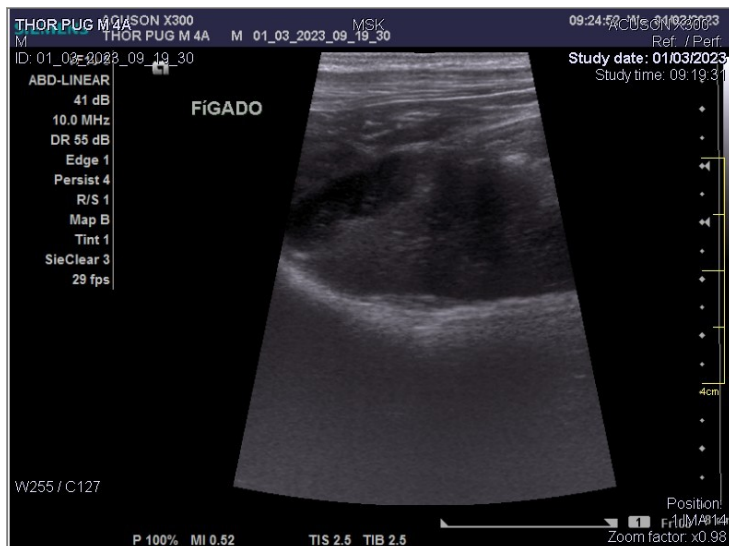

## UNIDADE BELÉM

Rua Padre Adelino, 1039 - Belém  
São Paulo - SP - CEP 03303-000  
Fones: (11) 2605-1126 / 2606-3209



Unidade Veterinária Especializada

Nº OS: 346219

Animal: Thor

Data: 01/03/2023

Espécie: Canina

Raça: Pug

Sexo: Macho

Dt. Nasc.: 28/02/2019

4a 0m 1d

Proprietário: Said Abou Ghaouche Netto

CPF: 461.764.899-20

Telefone: (11) 98449-5957

Endereço: Rua Fontoura Xavier Nro: 1336 81Itaquera - São Paulo-SP

Requisitante: Aline F De Oliveira CRMV-SP 31767

Clínica: Anclivepa (Zona Leste)

## EXAME ULTRASSONOGRÁFICO ABDOMINAL

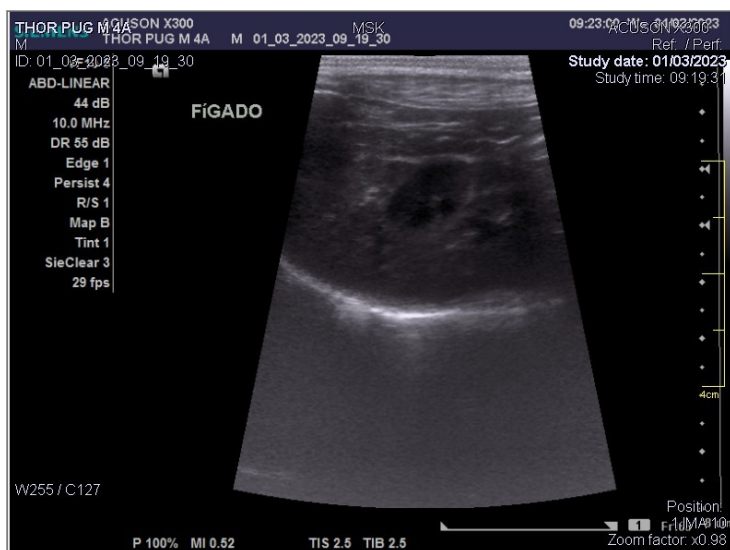
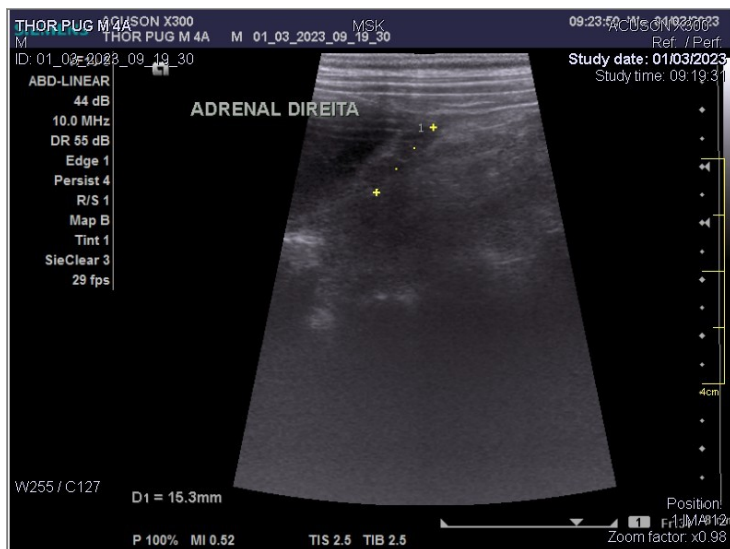

## UNIDADE BELÉM

Rua Padre Adelino, 1039 - Belém  
São Paulo - SP - CEP 03303-000  
Fones: (11) 2605-1126 / 2606-3209



Unidade Veterinária Especializada

Nº OS: 346219

Animal: Thor

Data: 01/03/2023

Espécie: Canina

Raça: Pug

Sexo: Macho

Dt. Nasc.: 28/02/2019

4a 0m 1d

Proprietário: Said Abou Ghauouche Netto

CPF: 461.764.899-20

Telefone: (11) 98449-5957

Endereço: Rua Fontoura Xavier Nro: 1336 81Itaquera - São Paulo-SP

Requisitante: Aline F De Oliveira CRMV-SP 31767

Clínica: Anclivepa (Zona Leste)

## EXAME ULTRASSONOGRÁFICO ABDOMINAL

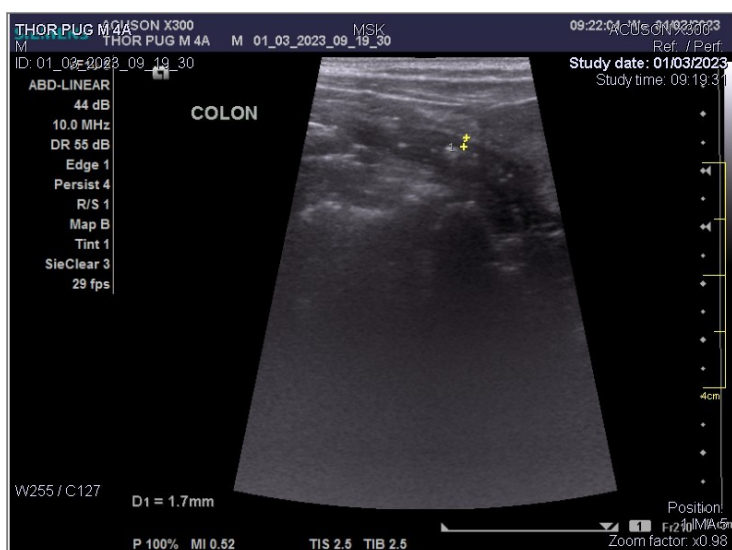
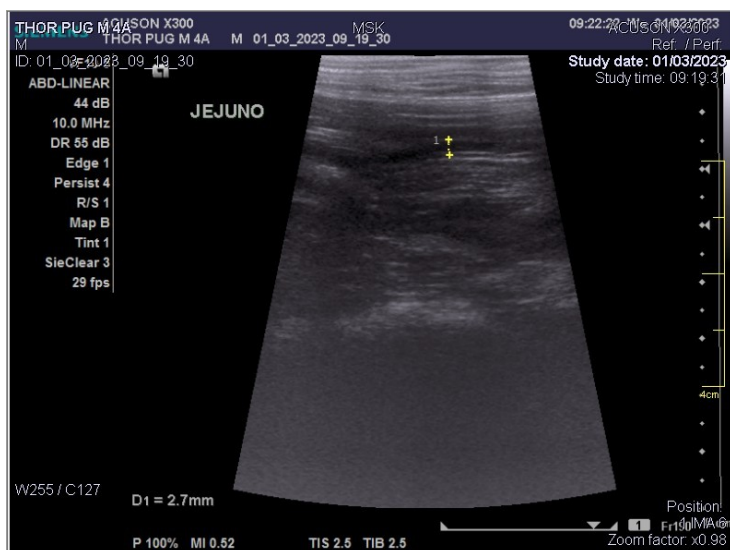
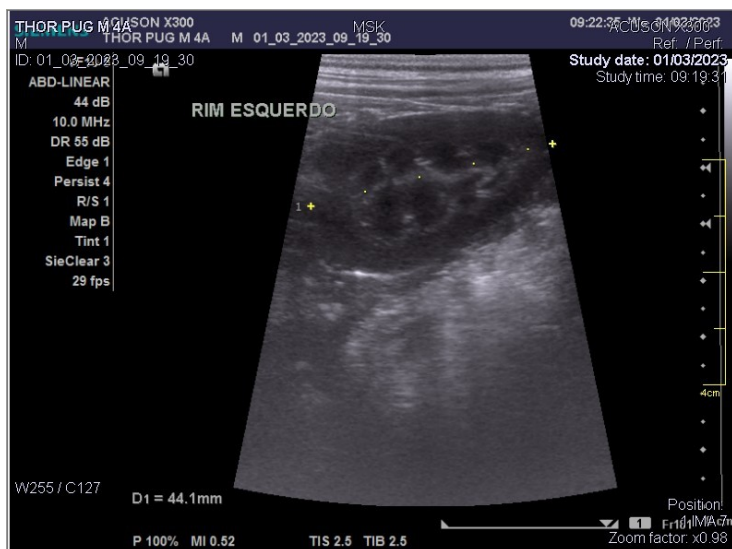

## UNIDADE BELÉM

Rua Padre Adelino, 1039 - Belém  
São Paulo - SP - CEP 03303-000  
Fones: (11) 2605-1126 / 2606-3209



