



# HOSPITAL VETERINÁRIO DA ANCLIVEPA-SP

DATA: 09/03/2023

PACIENTE: BILU / REGINA (520210)

## RELATÓRIO ULTRASONOGRÁFICO

**Bexiga:** Repleção adequada, preenchida por conteúdo anecoico sem debris sem sedimentos, paredes e estratificação mantida, trígono preservado.

**Rins e Ureteres:** Topografia habitual, dimensões mantidas (RD 4,30cm / RE 4,33cm), contornos regulares, parênquima homogêneo normoecóico, distinção e proporção cortico medular mantida, sistema pielocalicial mantido. Ausência de mineralizações ou litíases. Ureteres não caracterizados.

**Baço:** Topografia habitual, contornos definidos, dimensões preservadas (1,48cm), parênquima homogêneo e normoecóico, vasos preservados.

**Fígado:** Topografia habitual, lobos hepáticos com volume preservado, parênquima homogêneo normoecóico, margens afiladas e regulares. Vasos preservados. Ductos intra-hepáticos não caracterizados.

**Vesícula biliar:** com repleção adequada, conteúdo anecoico sem sedimentos. Ducto biliar não caracterizado.

**Estômago:** Topografia habitual, distendido por conteúdo líquido / mucoide e há uma estrutura esférica hipoecóica delimitada por interface linear hiperecoica mensurada em torno de 2,50cm x 2,40cm no sentido longitudinal, paredes normoespessas regulares, estratificação e motilidade mantida. **Píloro** não caracterizado. **Pâncreas:** Não caracterizado.

**Alças Intestinais:** Segmentos intestinais preservados sem conteúdo, estratificação mantida, motilidade mantida. Colón com paredes preservadas.

**Próstata:** parâmetros preservados (32,60cm x 2,80cm x 1,90cm) **Testículos:** preservados.

**Adrenais:** não caracterizadas

### Observações:

Ausência de líquido livre

Linfonodos não caracterizados.

  
Dra. PAULA NOGUEIRA CUNHA  
MV CLÍNICA GERAL - APERFEIÇOAMENTO ULTRASONOGRAFIA  
CRMV 13618-SP  
CPF 122.038.818-10

## IMPRESSÃO SONOGRÁFICA:

Corpo estranho esférico hipoeecóico mensurado em torno de 2,50cm x 2,40cm em lúmen gástrico.

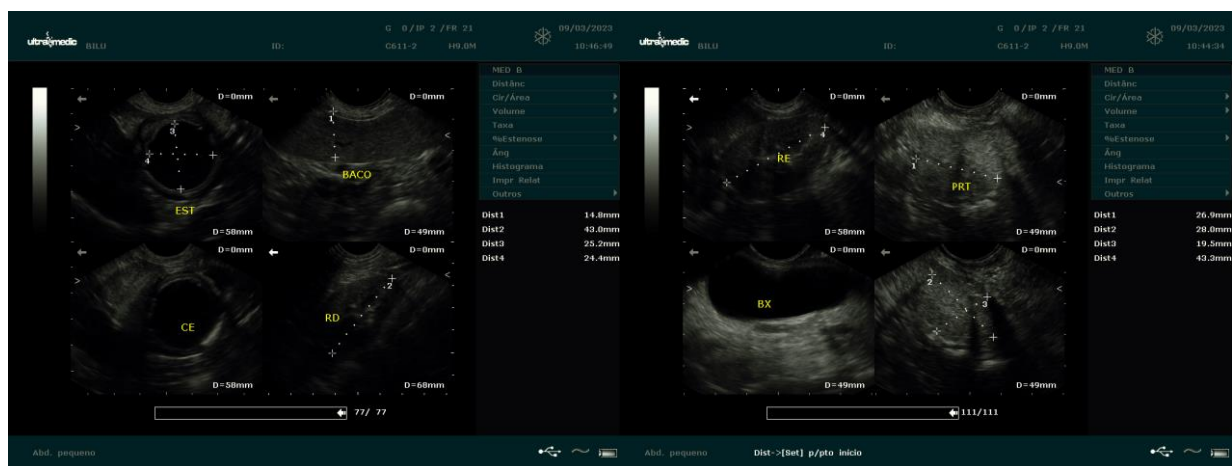

*Dra. PAULA NOGUEIRA CUNHA*  
MV CLINICA GERAL - APERFEIÇOAMENTO ULTRA-SONOGRAFIA  
CRMV 13618-SP  
CPF 122.038.818-10