

Ecodopplercardiograma

Peso: 10,000 kg

Ritmo: Regular e taquicárdico

Frequência Cardíaca: 221bpm

Ventrículo Esquerdo

Septo Movimento: normal Espessura Diastólica: 0,82cm/Normal
Parede Movimento: normal Espessura Diastólica: 0,58cm/Normal
Relação Septo/Parede: Normal
Cavidade Tamanho Diástole: 2,67cm/normal
Sístole: 1,60 cm/normal
Diâmetro Diastólico normalizado pelo peso: 1,36/normal
Função: 40% /normal
Fração de Ejeção: 72% /normal

Valvas Atrioventriculares

Mitral: insuficiente
Tricúspide: normal

Valvas Semilunares

Aórtica: normal
Pulmonar: insuficiente

Aorta: 1,72cm - normal
Átrio Esquerdo: 2,03cm - normal
Relação Ae/Ao: 1,18 - normal
Ventrículo Direito: normal
Átrio Direito: normal
Pericárdio: normal

Avaliação com doppler

- O Doppler mostrou fluxo sistólico turbulento em átrio esquerdo (insuficiência mitral)

Fluxo Aorta. Vel. máx: 1,45m/s gradiente de pressão: 8,50mmHg
Fluxo Pulmonar. Vel. máx: 0,99m/s gradiente de pressão: 3,90mmHg
Fluxo Mitral. Onda E: 0,59m/s
Onda A: 0,61m/s

Relação E/A: 0,97

TRIV: 58ms

Padrão diastólico: anormal

Observações: Segundo o novo guideline da ACVIM 2019, a velocidade do fluxo tricúspide abaixo de 3.0m/s na presença de outras alterações que sinalizem aumento da pressão pulmonar, classificam o paciente como de média probabilidade de hipertensão arterial pulmonar.

Parecer Diagnóstico: Insuficiência valvar mitral de grau moderado sem repercussão em átrio esquerdo

No. do Exame: 001034835
Nome do Pet.: ZARA
Idade.....: 7 Ano(s)
Espécie.....: CANINO
Raça.....: SRD CANINO
Sexo.....: FÊMEA
Tutor.....: MONIQUE DUTRA DE OLIVEIRA

Data de entrada: 23/11/2022

Cli Solicitante: ANCLIVEPA
Vet Solicitante: MARCO AURELIO G. MANZOLI

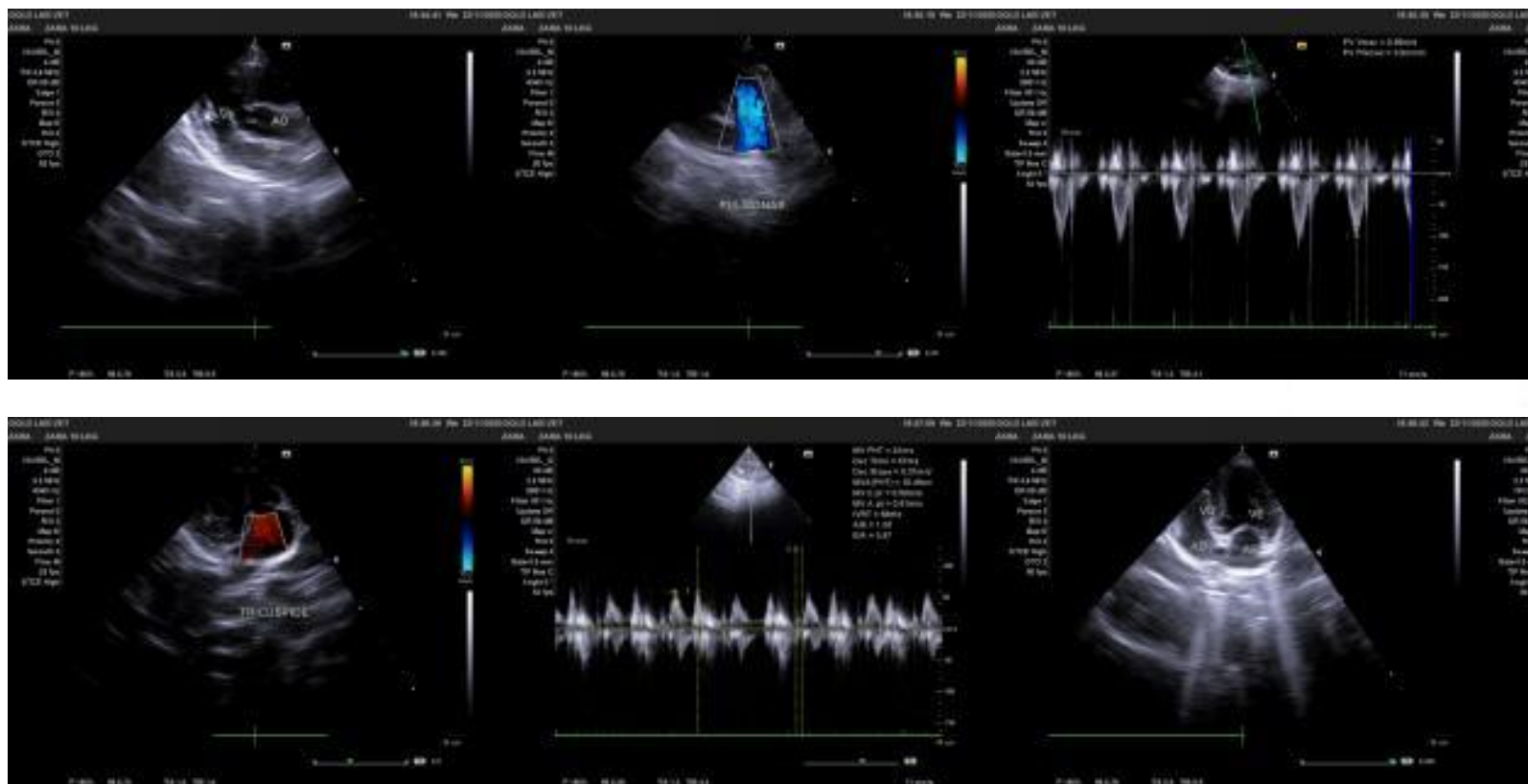

SAO PAULO , 23/11/2022

A interpretação dos exames laboratoriais deveser realizada pelo médico veterinário responsável, mediante a sintomatologia clínica do animal.

No. do Exame: 001034835
Nome do Pet.: ZARA
Idade.....: 7 Ano(s)
Espécie.....: CANINO
Raça.....: SRD CANINO
Sexo.....: FÊMEA
Tutor.....: MONIQUE DUTRA DE OLIVEIRA

Data de entrada: 23/11/2022

Cli Solicitante: ANCLIVEPA
Vet Solicitante: MARCO AURELIO G. MANZOLI

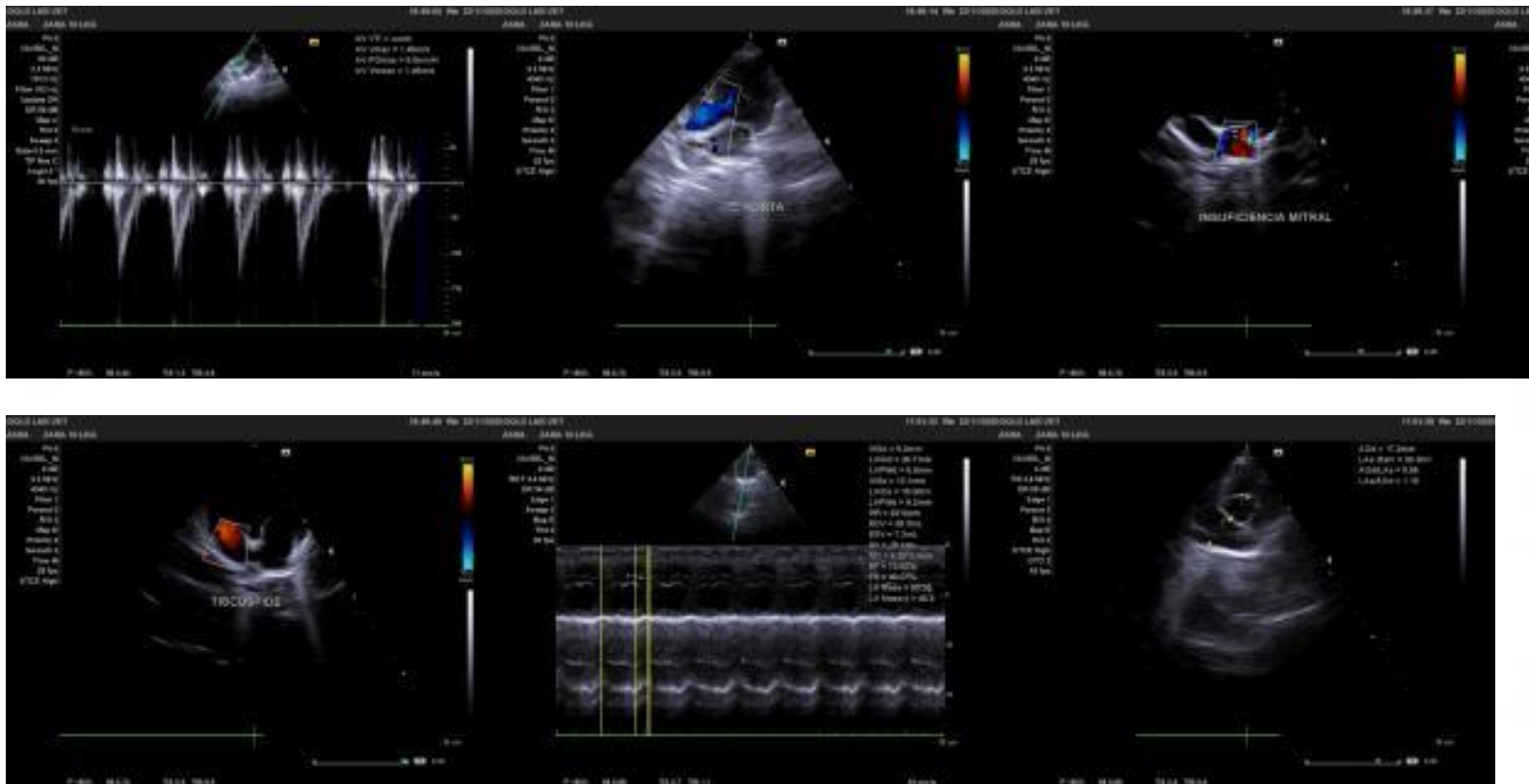

Isabel Maria Velloso Dutra

Isabel Maria Velloso Dutra
CRMV/SP: 30.758

SAO PAULO , 23/11/2022

A interpretação dos exames laboratoriais deveser realizada pelo médico veterinário responsável, mediante a sintomatologia clínica do animal.