



Unidade Veterinária Especializada

Nº OS: 2305
Espécie: Canina
Proprietário: Mayelle Bastista
Endereço: Nro: - -
Requisitante: Alice Medeiros CRMV-SP 57744
Clínica: Anclivepa

Animal: Thor

Raça: Pastor Alemão
CPF:

Data: 27/10/2022
Sexo: Macho Dt. Nasc.: 26/10/2016 6a 0m 1d
Telefone: (11) 96446-7390

ECODOPPLERCARDIOGRAFIA

Resultado..... Freqüência Cardíaca: 113 bpm
Ritmo: regular

- Ventrículo Esquerdo:

Septo interventricular: Movimento: normocinético
Espessura: 0,99 cm / normal
Parede livre: Movimento: normocinética
Espessura: 0,85 cm / normal
Cavidade: Diâmetro diastólico do VE: 4,21 cm / normal
Diâmetro diastólico interno normalizado > 1,5
Diâmetro sistólico do VE: 2,84 cm / normal
Fração de encurtamento: 32% / normal
Fração de ejeção (Teich): 0,61 / normal

- Valvas Átrio-ventriculares:

Mitral: aspecto normal com movimentação normal de suas cúspides. Os estudos Doppler mostraram fluxo transvalvar normal.

Tricúspide: aspecto normal com movimentação normal de suas cúspides. Os estudos Doppler mostraram fluxo transvalvar normal.

- Valvas Sigmóideas:

Aórtica: normal em aspecto e movimentação de suas válvulas. Os estudos Doppler mostraram fluxo transvalvar normal.

Pulmonar: normal em aspecto e movimentação de suas válvulas. Os estudos Doppler mostraram fluxo transvalvar normal.

- Aorta (método sueco): 2,81 cm / normal
- Átrio Esquerdo (método sueco): 3,71 cm / normal
- Relação Átrio Esquerdo/ Aorta: 1,32 / normal

- Ventrículo Direito: normal

- Átrio Direito: normal

- Pericárdio: normal em aspecto

- Contração Segmentar: normocinesia dos segmentos visibilizados

- Avaliação hemodinâmica e de indicadores de hipertensão arterial pulmonar
Fluxo aórtico: Vmáx. = 1,31 m/s (grad. Pressão: 6,91 mmHg)
Fluxo pulmonar: Vmáx. = 1,09 m/s (grad. Pressão: 4,79 mmHg), tempo de aceleração = 126 ms, relação tempo de aceleração / tempo de ejeção = 0,54

Veia cava caudal apresenta calibre e colabamento normais
Artéria pulmonar direita apresenta calibre e distensibilidade normais
O conjunto de achados ecocardiográficos indica baixa probabilidade de hipertensão arterial pulmonar

- Avaliação do padrão de enchimento de ventrículo esquerdo

Fluxo mitral: E = 0,53 m/s, A = 0,81 m/s, tempo de desaceleração de E = 130 ms, relação E/A = 0,65
TRIV = 80 ms, relação E/TRIV = <1

UNIDADE BROOKLIN

Rua Hollywood, 134 - Itaim Bibi - SP
Tel.: (11) 91403-3874 / (11) 3042-5161



Unidade Veterinária Especializada

Nº OS: 2305
Espécie: Canina
Proprietário: Mayelle Bastista
Endereço: Nro: - -
Requisitante: Alice Medeiros CRMV-SP 57744
Clínica: Anclivepa

Animal: Thor

Raça: Pastor Alemão
CPF:

Data: 27/10/2022
Sexo: Macho Dt. Nasc.: 26/10/2016 6a 0m 1d
Telefone: (11) 96446-7390

ECODOPPLERCARDIOGRAFIA

Resultado..... - Conclusões:

Exame ecocardiográfico com Doppler e mapeamento de fluxo em cores dentro dos valores de normalidade para a espécie, raça e idade do paciente.

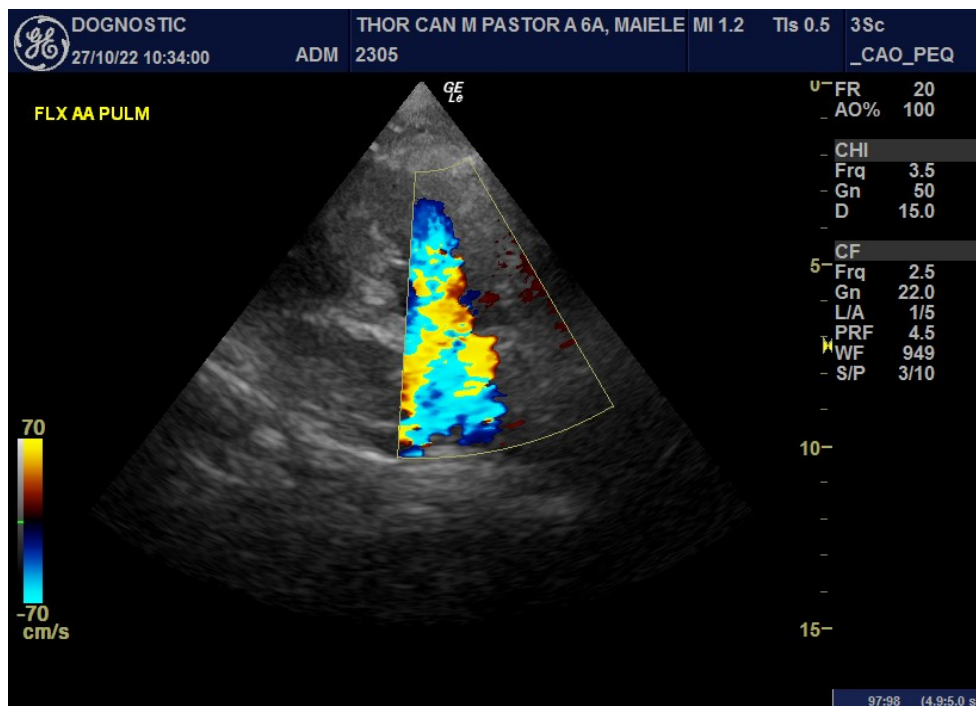

UNIDADE BROOKLIN

Rua Hollywood, 134 - Itaim Bibi - SP
Tel.: (11) 91403-3874 / (11) 3042-5161



Unidade Veterinária Especializada

Nº OS: 2305
Espécie: Canina
Proprietário: Mayelle Bastista
Endereço: Nro: - -
Requisitante: Alice Medeiros CRMV-SP 57744
Clínica: Anclivepa

Animal: Thor

Raça: Pastor Alemão
CPF:

Data: 27/10/2022
Sexo: Macho Dt. Nasc.: 26/10/2016 6a 0m 1d
Telefone: (11) 96446-7390

ECODOPPLERCARDIOGRAFIA

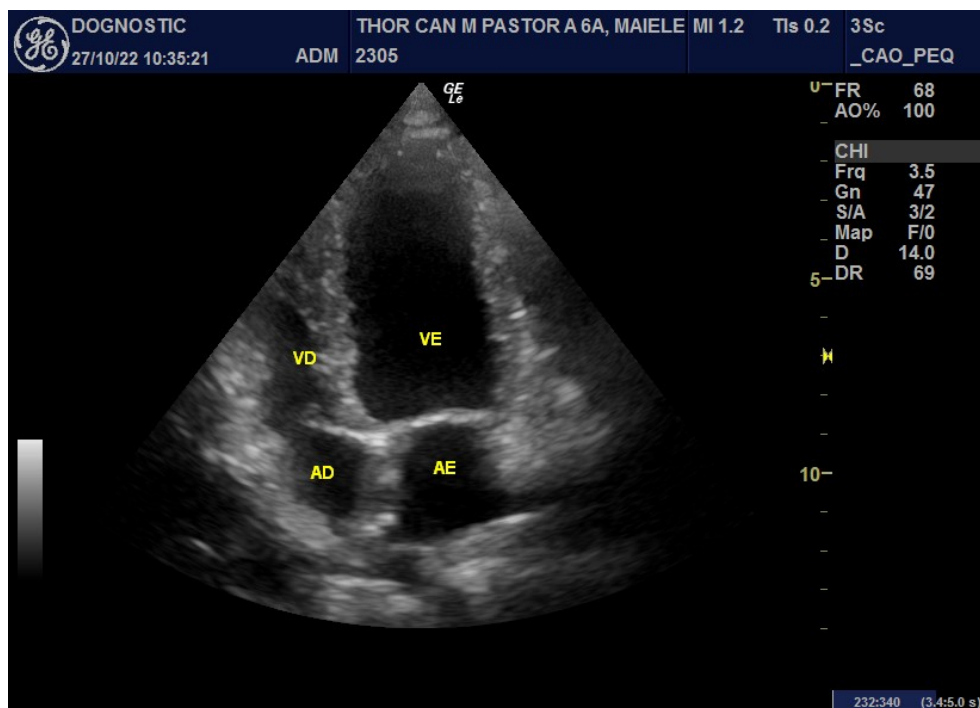
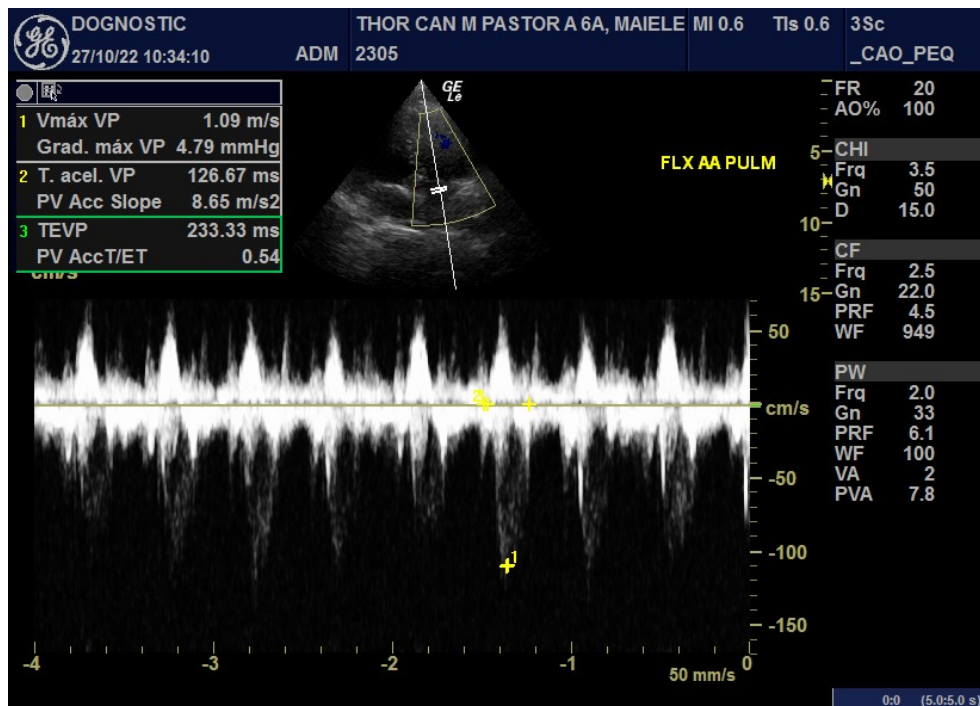

UNIDADE BROOKLIN

Rua Hollywood, 134 - Itaim Bibi - SP
Tel.: (11) 91403-3874 / (11) 3042-5161



Unidade Veterinária Especializada

Nº OS: 2305
Espécie: Canina
Proprietário: Mayelle Bastista
Endereço: Nro: - -
Requisitante: Alice Medeiros CRMV-SP 57744
Clínica: Anclivepa

Animal: Thor

Raça: Pastor Alemão
CPF:

Data: 27/10/2022
Sexo: Macho Dt. Nasc.: 26/10/2016 6a 0m 1d
Telefone: (11) 96446-7390

ECODOPPLERCARDIOGRAFIA

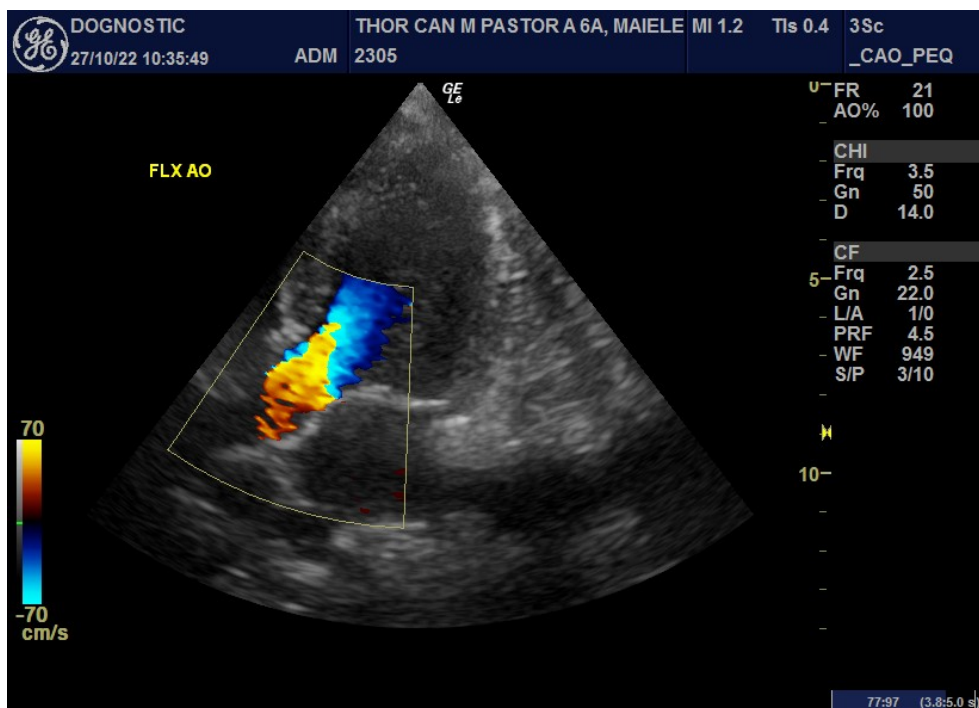
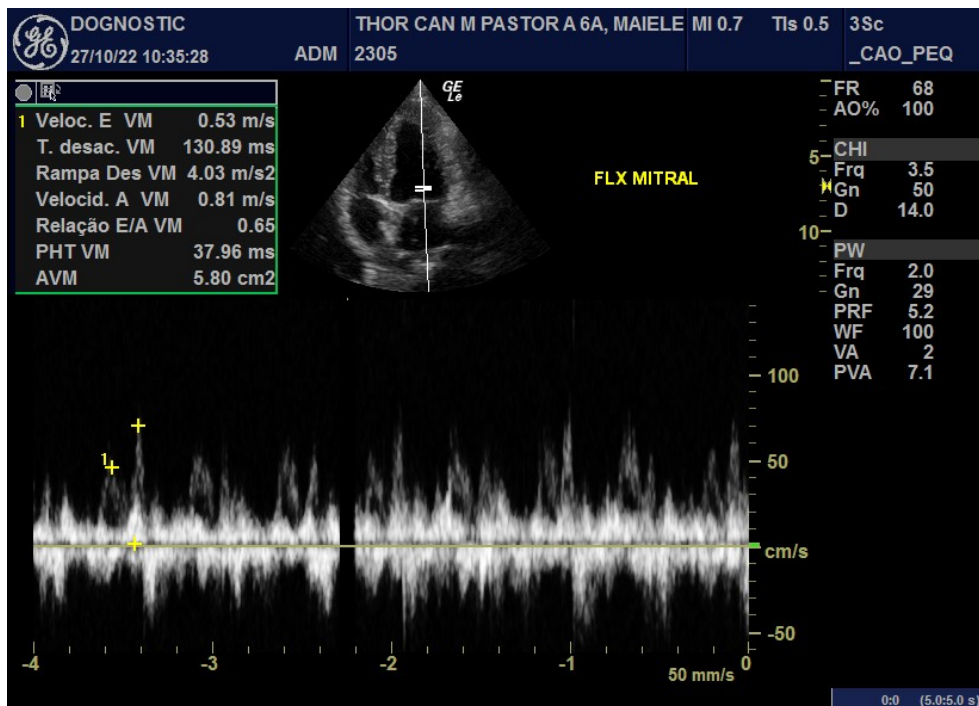

UNIDADE BROOKLIN

Rua Hollywood, 134 - Itaim Bibi - SP
Tel.: (11) 91403-3874 / (11) 3042-5161



Unidade Veterinária Especializada

Nº OS: 2305

Animal: Thor

Data: 27/10/2022

Espécie: Canina

Raça: Pastor Alemão

Sexo: Macho

Dt. Nasc.: 26/10/2016

6a 0m 1d

Proprietário: Mayelle Bastista

CPF:

Telephone: (11) 96446-7390

Endereço: Nro: - -

Requisitante: Alice Medeiros CRMV-SP 57744

Clínica: Anclivepa

ECODOPPLERCARDIOGRAFIA

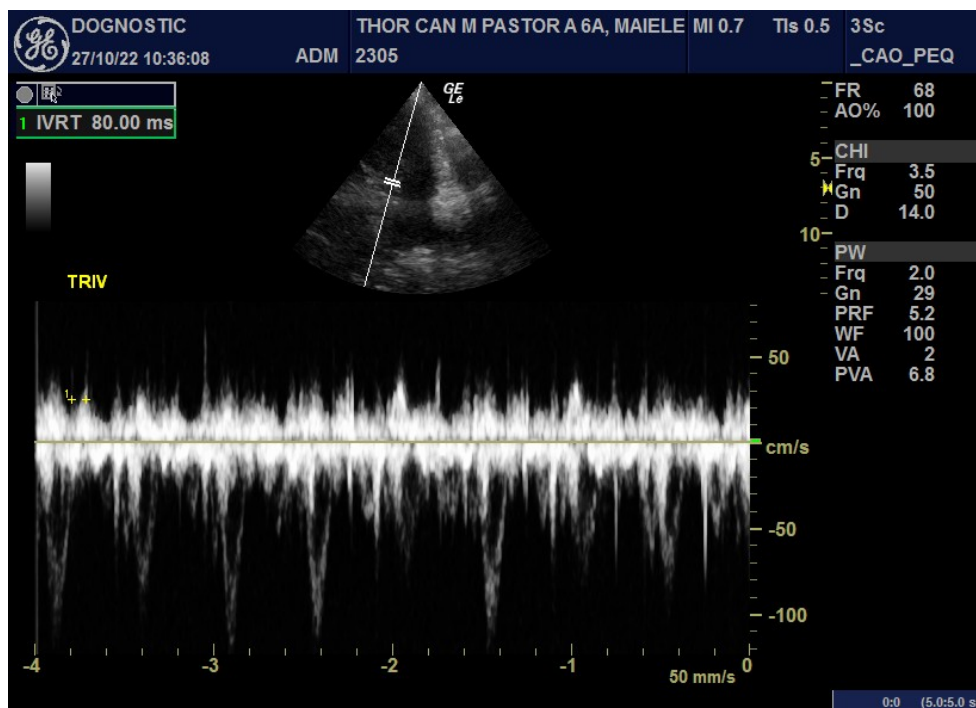
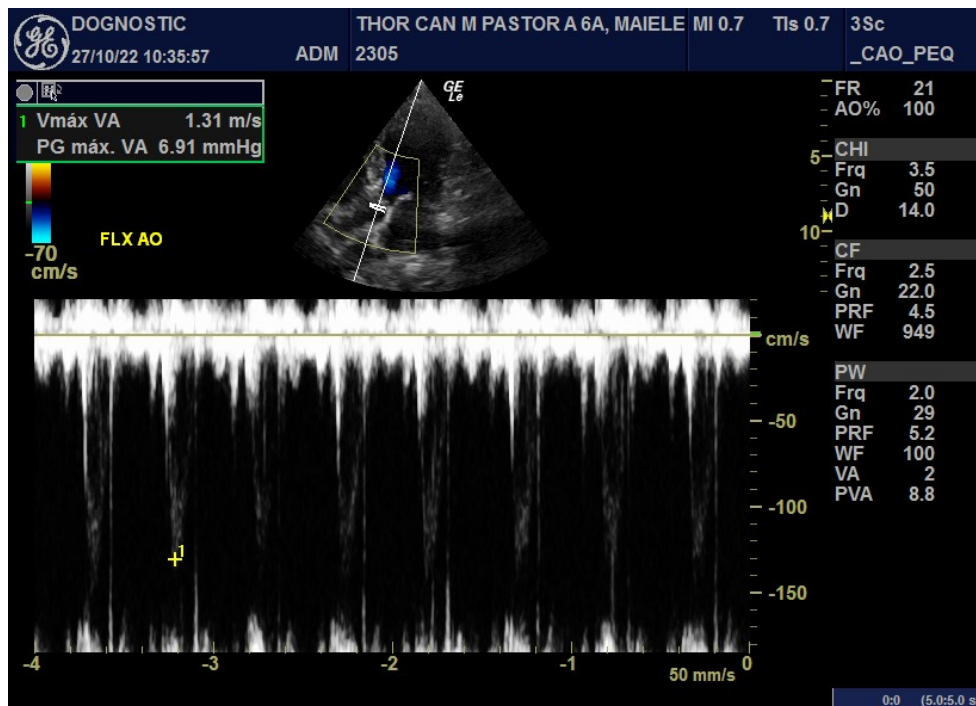

UNIDADE BROOKLIN

Rua Hollywood, 134 - Itaim Bibi - SP

Tel.: (11) 91403-3874 / (11) 3042-5161



Unidade Veterinária Especializada

Nº OS: 2305

Animal: Thor

Data: 27/10/2022

Espécie: Canina

Raça: Pastor Alemão

Sexo: Macho

Dt. Nasc.: 26/10/2016

6a 0m 1d

Proprietário: Mayelle Bastista

CPF:

Telefone: (11) 96446-7390

Endereço: Nro: - -

Requisitante: Alice Medeiros CRMV-SP 57744

Clínica: Anclivepa

ECODOPPLERCARDIOGRAFIA

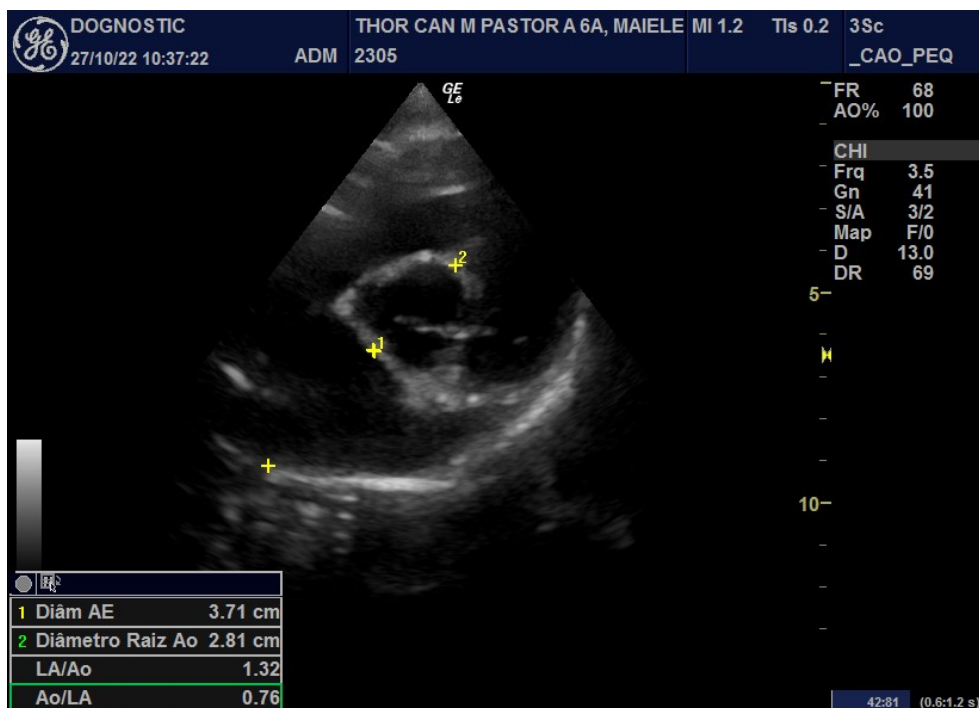
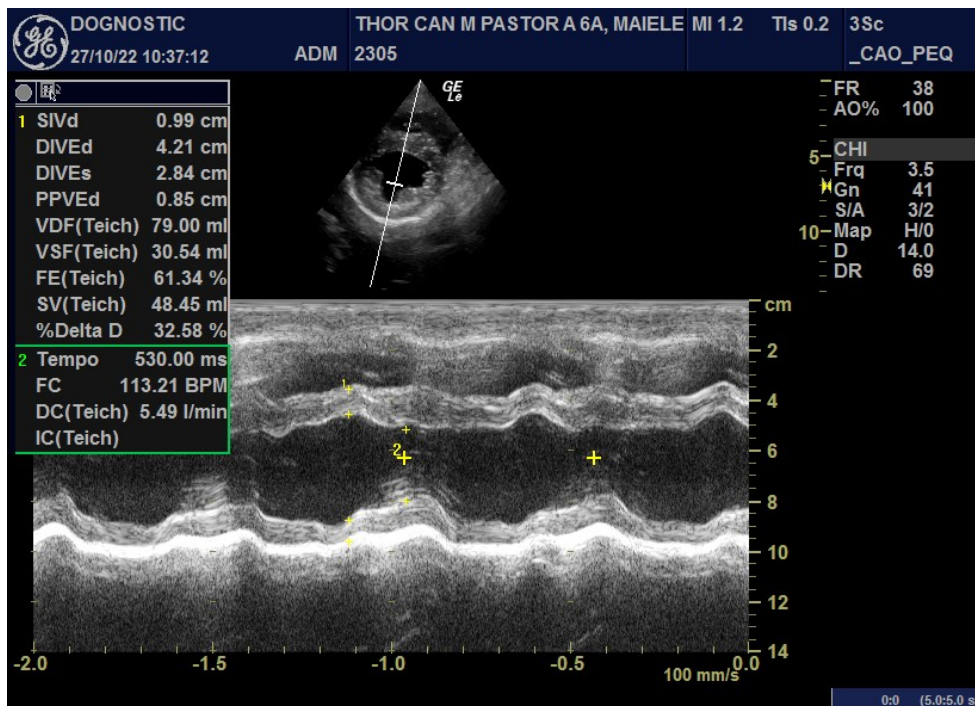

UNIDADE BROOKLIN

Rua Hollywood, 134 - Itaim Bibi - SP

Tel.: (11) 91403-3874 / (11) 3042-5161



Unidade Veterinária Especializada

Nº OS: 2305 Animal: Thor
Espécie: Canina
Proprietário: Mayelle Bastista
Endereço: Nro: - -
Requisitante: Alice Medeiros CRMV-SP 57744
Clínica: Anclivepa

Raça: Pastor Alemão
CPF:

Data: 27/10/2022
Sexo: Macho Dt. Nasc.: 26/10/2016 6a 0m 1d
Telefone: (11) 96446-7390

ECODOPPLERCARDIOGRAFIA

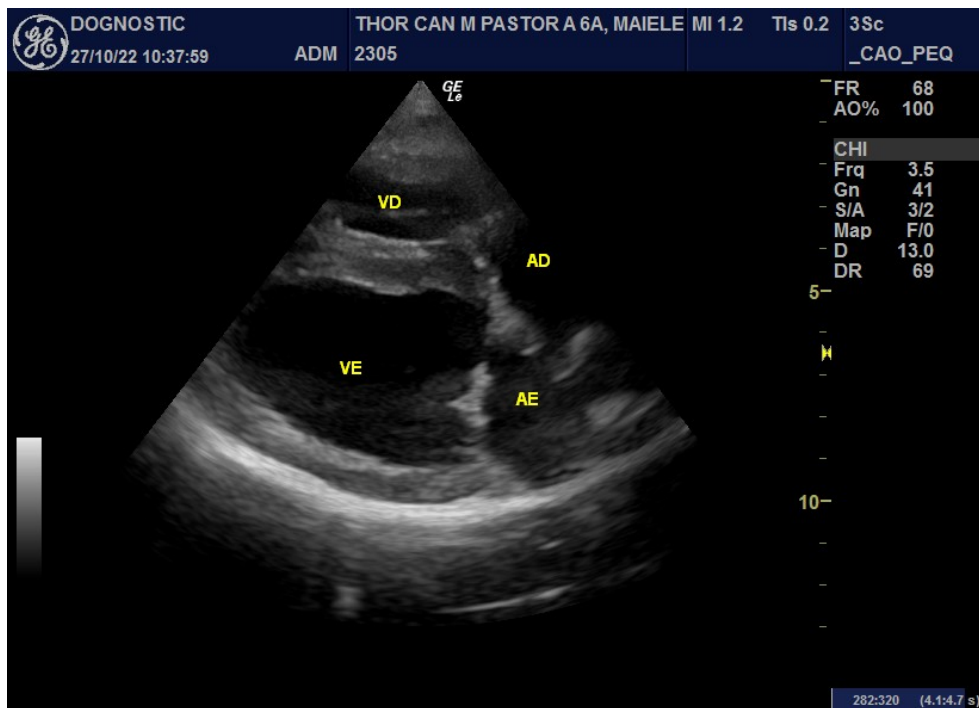

Assinado eletronicamente por:
REBECCA BASTOS PESSOA - CRMV-SP 33689

UNIDADE BROOKLIN

Rua Hollywood, 134 - Itaim Bibi - SP
Tel.: (11) 91403-3874 / (11) 3042-5161