

ULTRASSOM ABDOMINAL

Laudos ultra-sonográficos

Fígado apresentando dimensões preservadas, contornos regulares, bordos afilados, ecotextura homogênea e ecogenicidade mantida. Arquitetura vascular apresentando calibre e trajetos preservados.

-Vesícula biliar repleta por conteúdo anecogênico com paredes finas.

-Baço apresentando dimensões aumentadas, contornos regulares, ecotextura homogênea e ecogenicidade mantida - Esplenomegalia a esclarecer.

-Estômago preenchido por conteúdo gasoso/alimentar apresentando paredes finas com estratificação parietal mantida nos segmentos avaliados (0,35cm - 0,43cm). Em permeio nota-se estrutura formadora de sombreamento acústico posterior que mediu cerca de 1,30cm - Conteúdo alimentar? Corpo estranho? Sugere-se controle ultrassonográfico para melhor avaliação.

-Alças intestinais preenchidas por conteúdo gasoso/mucóide, apresentando paredes finas, exceto em duodeno e em jejuno, (duodeno: 0,52cm; jejuno/íleo: 0,43cm; e cólon: 0,17cm) com estratificação parietal mantida - Alteração inflamatória em duodeno e em jejuno. Cólon preenchido por conteúdo gasoso/fecal. Em duodeno nota-se estrutura hiperecogênica formadora de sombreamento acústico posterior que mediu cerca de 0,69cm - Conteúdo alimentar não digerido?

-Ramo pancreático direito com espessura preservada (D: 0,77cm), ecotextura homogênea e ecogenicidade mantida.

-Rins simétricos (RD: 3,77cm e RE: 3,59cm de comprimento) em topografia habitual, apresentando contornos regulares, arquitetura e ecogenicidade mantida, discreta perda da definição córtico-medular. Mineralização em recesso pélvico, bilateralmente. Não há sinais de litíase e/ou hidronefrose.

-Adrenais em topografia habitual, apresentando dimensões preservadas, AE: 1,09cm x 0,44cm x 0,45cm e AD: 1,19cm x 0,43cm x 0,41cm, (comprimento x espessura do pólo caudal x espessura do pólo cranial) contornos regulares, ecotextura homogênea e ecogenicidade mantida.

-Bexiga com baixa repleção, paredes finas, preenchida por conteúdo anecogênico.

-Ausência de linfonodomegalias e/ou líquido livre em cavidade abdominal.

-Próstata em topografia habitual, apresentando contornos irregulares, ecotextura grosseira, ecogenicidade e dimensões preservadas (CrCd: 1,39cm x VD: 0,95cm x LL: 1,40cm). Em permeio nota-se áreas mineralizadas - Prostatopatia.

-Testículos não caracterizados.

Nº OS: 33803 Animal: Zezinho
Espécie: Canina Raça: Srd Canino
Sexo: Macho Dt. Nasc.: 11/03/2015 8a 0m 8d
Proprietário: Liliane M Dias
Requisitante: Daniela Vidal CRMV-SP 51645
Clínica: Essencial Centro De Diagnostico Veterinario

Data: 19/03/2023

ULTRASSOM ABDOMINAL

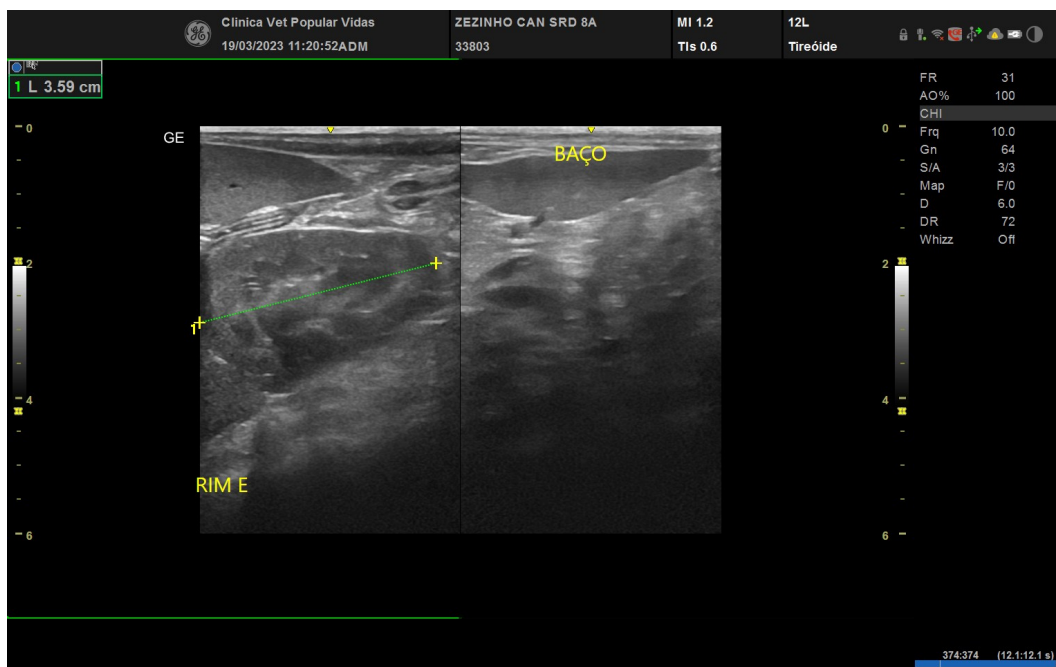
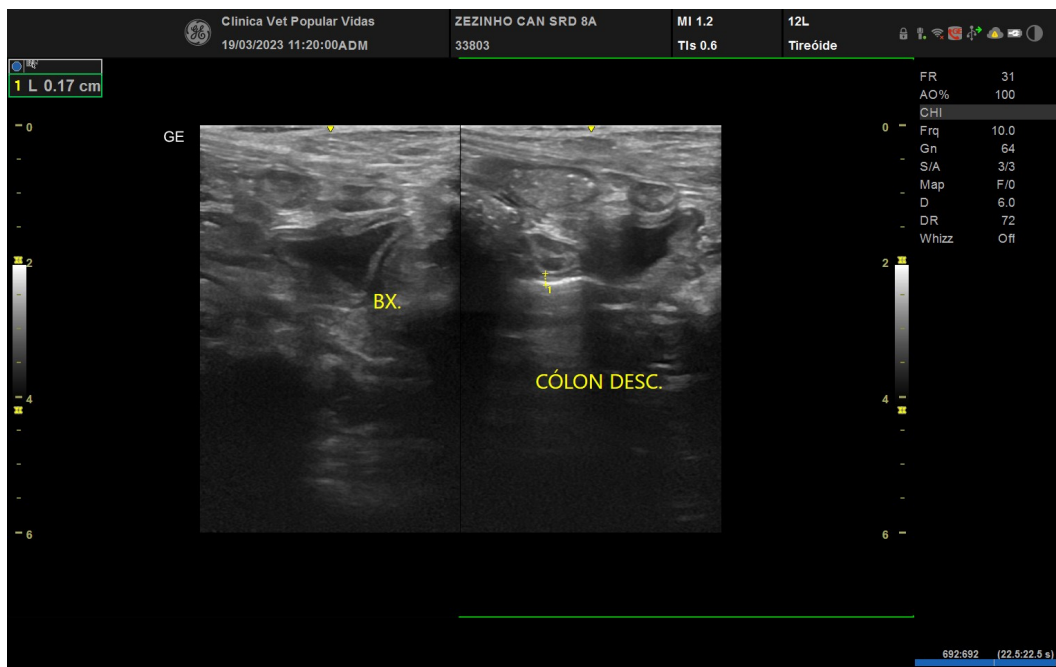

Nº OS: 33803 Animal: Zezinho Data: 19/03/2023
Espécie: Canina Raça: Srd Canino
Sexo: Macho Dt. Nasc.: 11/03/2015 8a 0m 8d
Proprietário: Liliane M Dias
Requisitante: Daniela Vidal CRMV-SP 51645
Clínica: Essencial Centro De Diagnostico Veterinario

ULTRASSOM ABDOMINAL

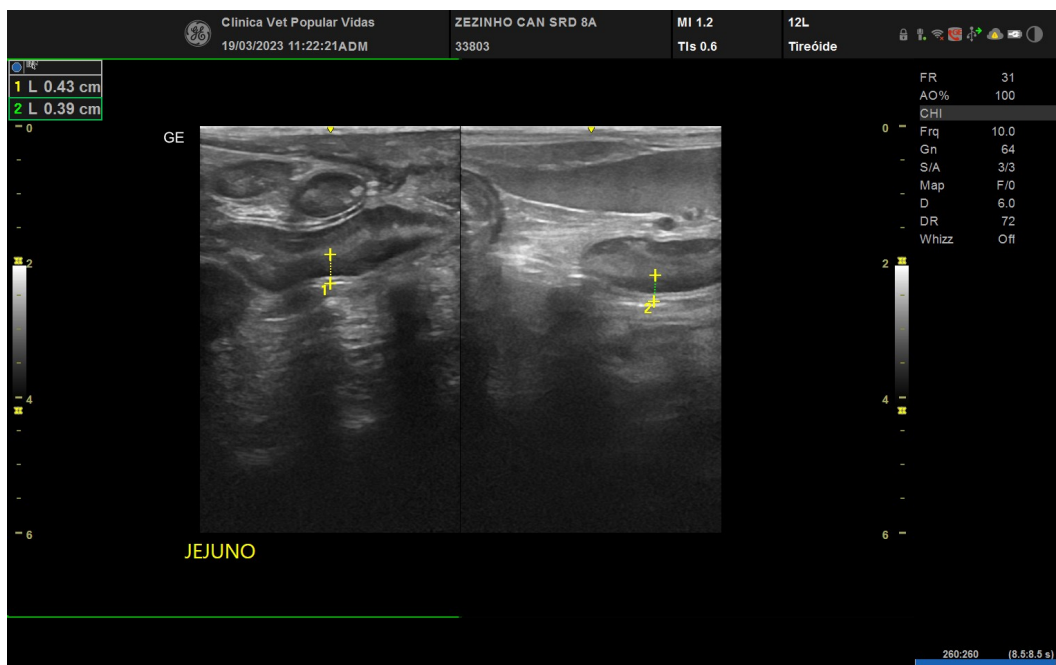
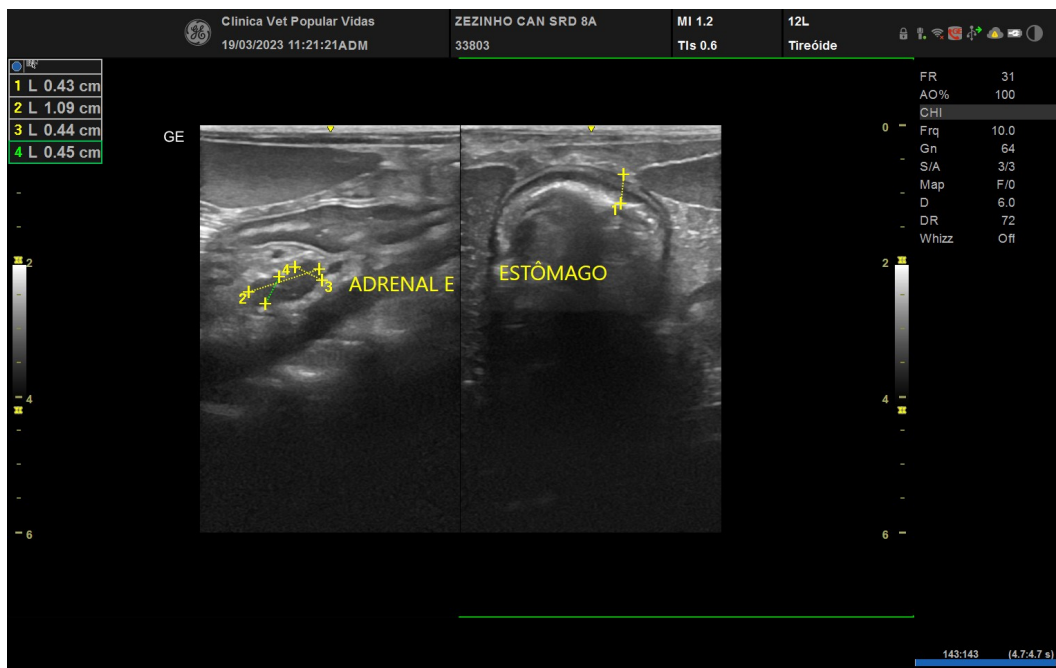

Nº OS: 33803 Animal: Zezinho Data: 19/03/2023
Espécie: Canina Raça: Srd Canino
Sexo: Macho Dt. Nasc.: 11/03/2015 8a 0m 8d
Proprietário: Liliane M Dias
Requisitante: Daniela Vidal CRMV-SP 51645
Clínica: Essencial Centro De Diagnostico Veterinario

ULTRASSOM ABDOMINAL

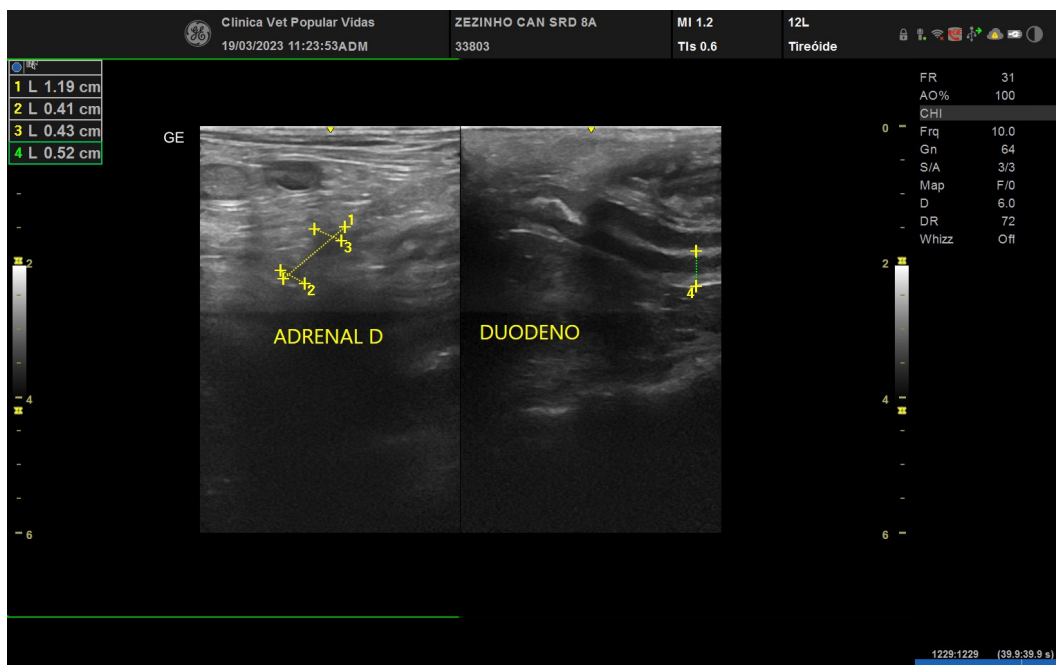
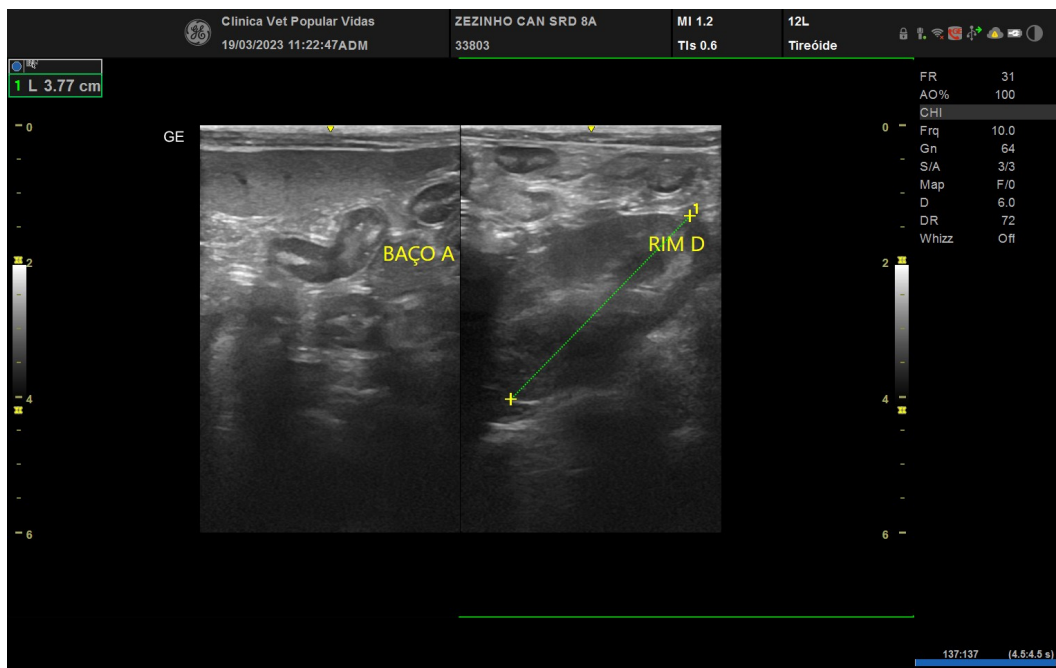

Nº OS: 33803 Animal: Zezinho Data: 19/03/2023
Espécie: Canina Raça: Srd Canino
Sexo: Macho Dt. Nasc.: 11/03/2015 8a 0m 8d
Proprietário: Liliane M Dias
Requisitante: Daniela Vidal CRMV-SP 51645
Clínica: Essencial Centro De Diagnostico Veterinario

ULTRASSOM ABDOMINAL

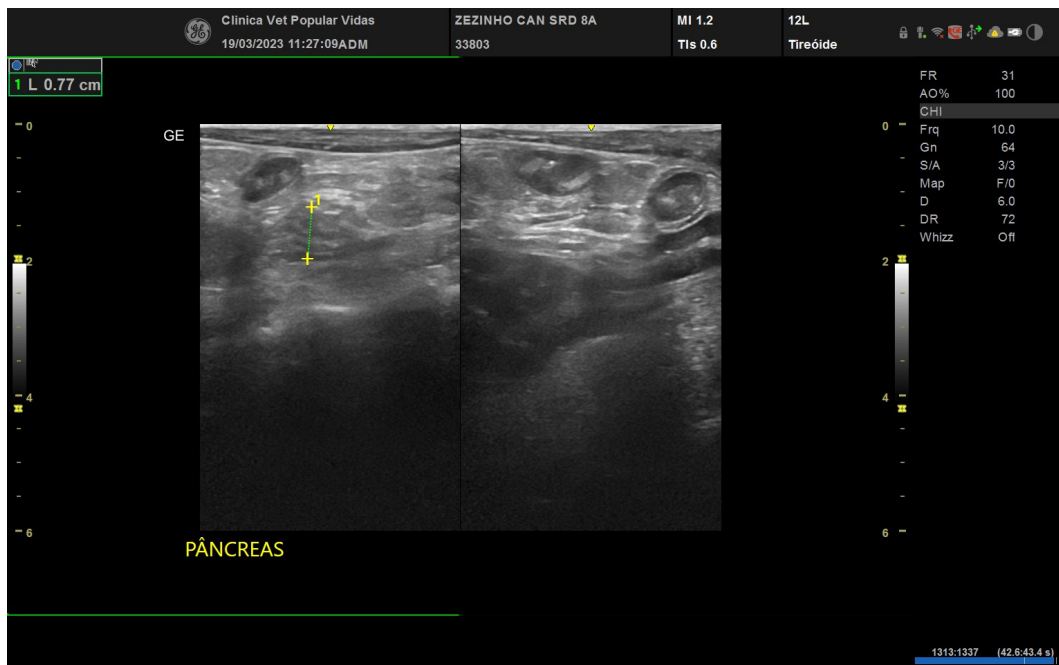
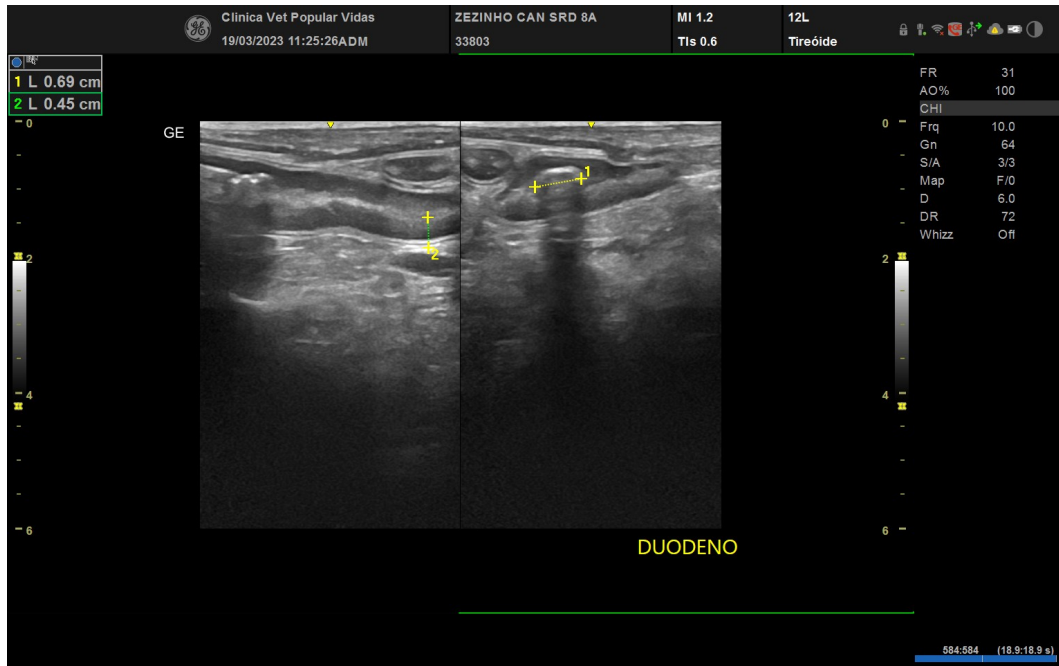

ULTRASSOM ABDOMINAL

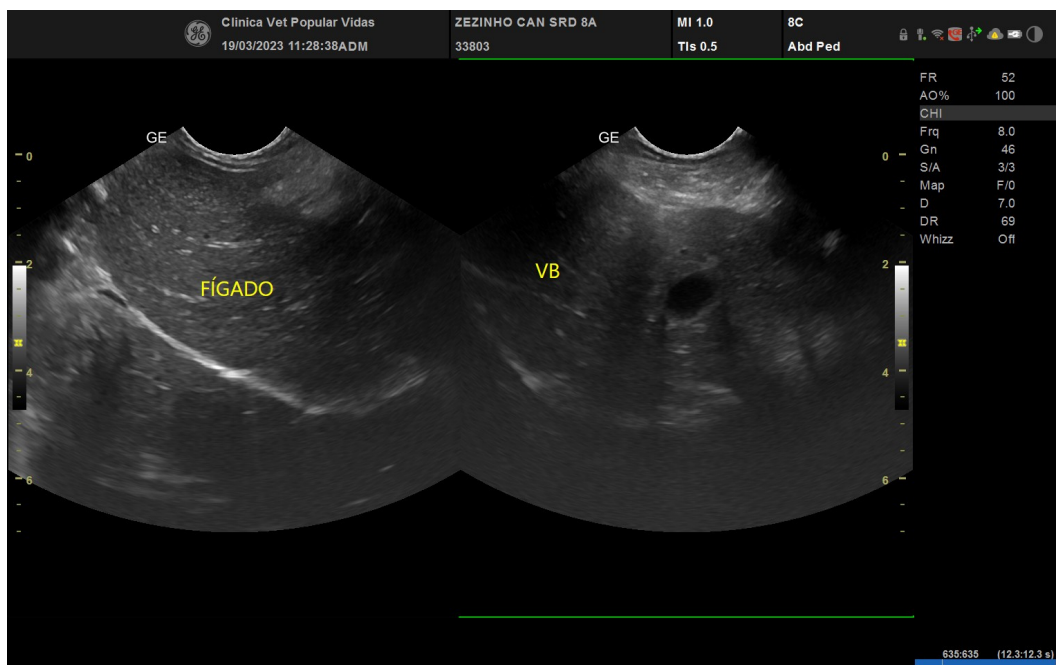
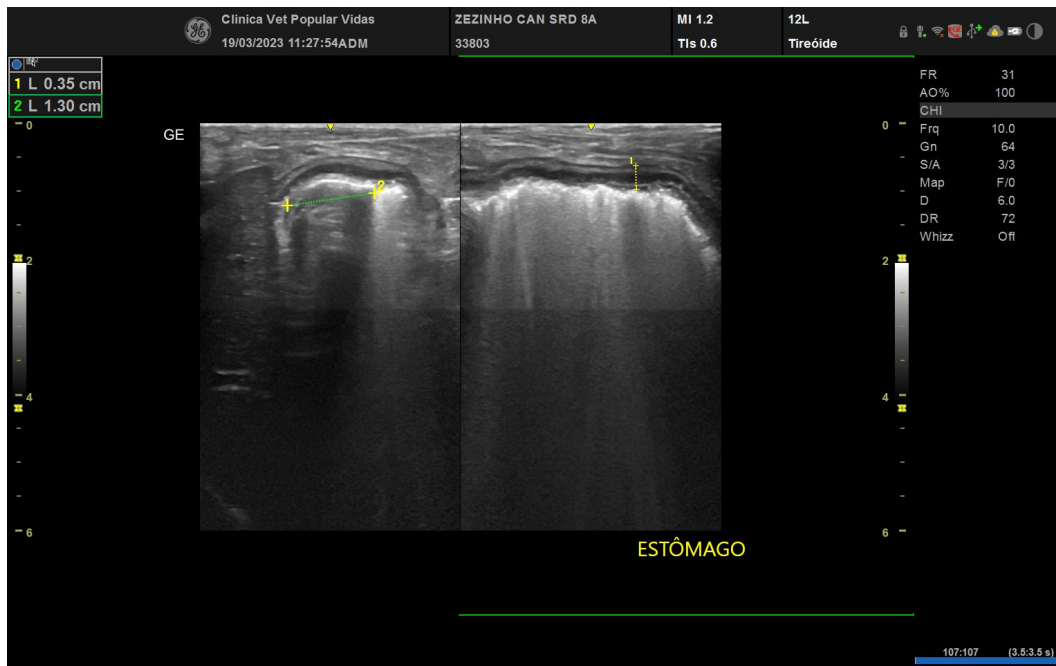

Nº OS: 33803 Animal: Zezinho Data: 19/03/2023
Espécie: Canina Raça: Srd Canino
Sexo: Macho Dt. Nasc.: 11/03/2015 8a 0m 8d
Proprietário: Liliane M Dias
Requisitante: Daniela Vidal CRMV-SP 51645
Clínica: Essencial Centro De Diagnostico Veterinario

ULTRASSOM ABDOMINAL

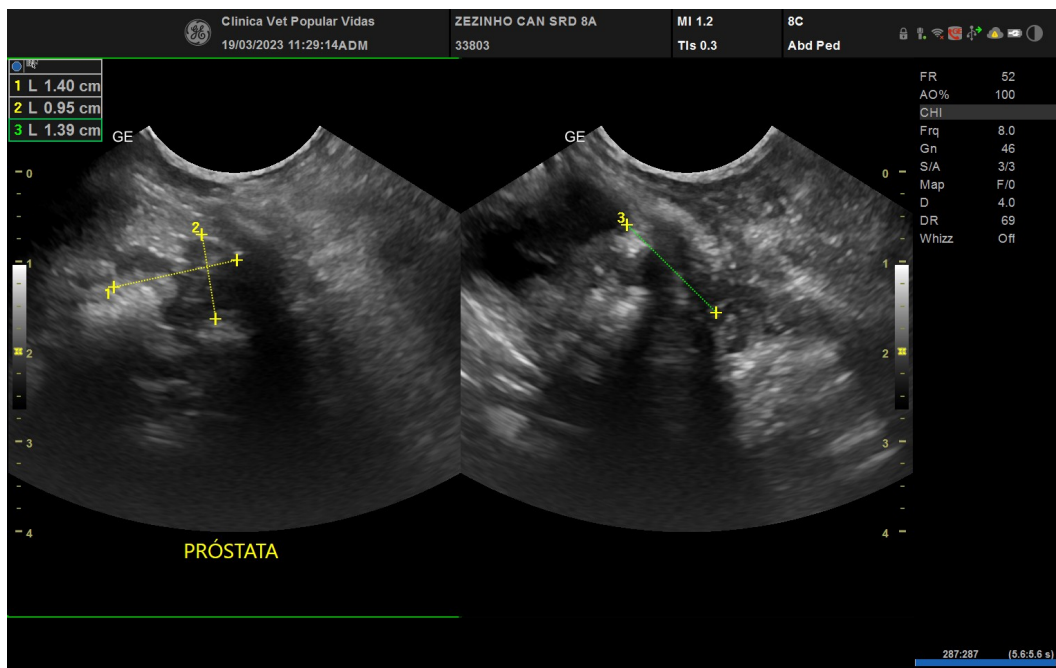

Assinado eletronicamente por: em 19/03/2023 15:10:38
DANIELA VIDAL - CRMV-SP 51645