

No. do Exame: 001/074745  
Nome .....: EMA  
Raça.....: BULLDOG FRANCES  
Sexo.....: FEMEA  
Proprietário.: LETICIA GARCIA FELIPE  
Médico Vet.: MANUELA MELO  
Clínica Vet.: ANCLIVEPA CASA VERDE (161)

Data Entrada...: 19/12/2022  
Espécie...: CANINA  
Idade: 6 Ano(s) 2 Mes(es) 8 Dia(s)  
Tel.: 93352-0196 Fax: 0  
CRMV...: 56553

## COLESTEROL TOTAL

EQUIPAMENTO UTILIZADO: BA 200 BioSystems

RESULTADO.....: 235,00 mg/dl

MATERIAL UTILIZADO : SORO SANGUÍNEO  
MÉTODO : COLORIMÉTRICO

Valores de referência

De 85 a 230 mg/dl Felino

De 116 a 300 mg/dl Canino

## TRIGLICÉRIDES

EQUIPAMENTO UTILIZADO: BA 200 BioSystems

RESULTADO.....: 79,00 mg/dl

MATERIAL UTILIZADO : SORO SANGUÍNEO  
MÉTODO : COLORIMÉTRICO

Valores de referência

De 10 a 114 mg/dl Felino

De 20 a 150 mg/dl Canino



Fernanda Almeida Cesar Pena  
CRMV/SP 56386

No. do Exame: 001074745  
Nome.....: EMA  
Raça.....: BULLDOG FRANCES  
Sexo.....: FÊMEA  
Proprietário: LETICIA GARCIA FELIPE  
Medico Vet.: MANUELA MELO  
Clinica Vet.: ANCLIVEPA CASA VERDE (161)

Data Entrada: 19/12/2022  
Espécie.: CANINA  
Idade: 6 Ano(s)  
Tel.: 93352-0196  
CRMV: 56553

## ULTRASSONOGRAFIA ABDOMINAL

**Fígado** dimensões preservadas dentro dos limites do gradil costal, superfície lisa, margens regulares e afiladas, ecotextura e ecogenicidade preservadas.

Arquitetura vascular portal e intra-hepática preservadas quanto ao calibre e trajeto dos vasos.

**Vesícula Biliar** repleta por conteúdo anecogênico homogêneo, paredes finas e ecogênicas.

**Estômago** com conteúdo luminal de padrão gasoso paredes de aspecto sonográfico mantido com padrão em camadas medindo 0,44cm de espessura nas porções passíveis de avaliação sonográfica.

**Alças intestinais** de distribuição topográfica habitual, paredes de aspecto sonográfico mantido com padrão em camadas medindo 0,47cm o duodeno. Peristaltismo evolutivo e número de contrações normal nas porções visibilizadas.

**Pâncreas** segmento pancreático direito medindo 0,99cm de espessura, ecotextura e ecogenicidade preservadas.

**Baço** dimensões preservadas, margens finas, contornos definidos, superfície lisa, ecogenicidade preservada e ecotextura homogênea.

**Bexiga** em repleção por conteúdo anecogênico homogêneo e formato habitual. Paredes de padrão trilaminar medindo 0,18cm de espessura, margens internas lisas.

**Rins** formato mantido, topografia habitual simétricos medindo 4,36cm o direito e 4,60cm o esquerdo de comprimento em plano dorsal.

Contornos regulares e definidos, ecogenicidade preservada. Definição córtico medular preservada. Não há litíases e/ou dilatação de pelve.

**Aparelho reprodutor** Não caracterizado, status pós cirúrgico (OSH) em região topográfica de coto uterino e pedículos ovarianos sem evidências de alterações sonográficas.

**Glândulas adrenais** em topografia habitual, contornos ecogênicos e margens regulares, distinção córtico medular e ecogenicidade preservadas.

Dimensões preservadas, medindo 1,79 x 0,50cm direita e 1,85 x 0,50cm esquerda (comprimento x espessura margem caudal).

Não há evidências sonográficas de linfonodomegalias ou alterações nas porções visibilizadas dos grandes vasos abdominais.

Ausência de líquido livre na cavidade abdominal.

O valor preditivo de qualquer exame de diagnóstico por imagem depende da análise conjunta dos dados clínicos e demais exames do paciente.

No. do Exame: 001074745  
Nome.....: EMA  
Raça.....: BULLDOG FRANCES  
Sexo.....: FÊMEA  
Proprietário: LETICIA GARCIA FELIPE  
Medico Vet...: MANUELA MELO  
Clinica Vet..: ANCLIVEPA CASA VERDE (161)

Data Entrada: 19/12/2022  
Espécie...: CANINA  
Idade: 6 Ano(s)  
Tel.: 93352-0196  
CRMV: 56553

### IMAGENS

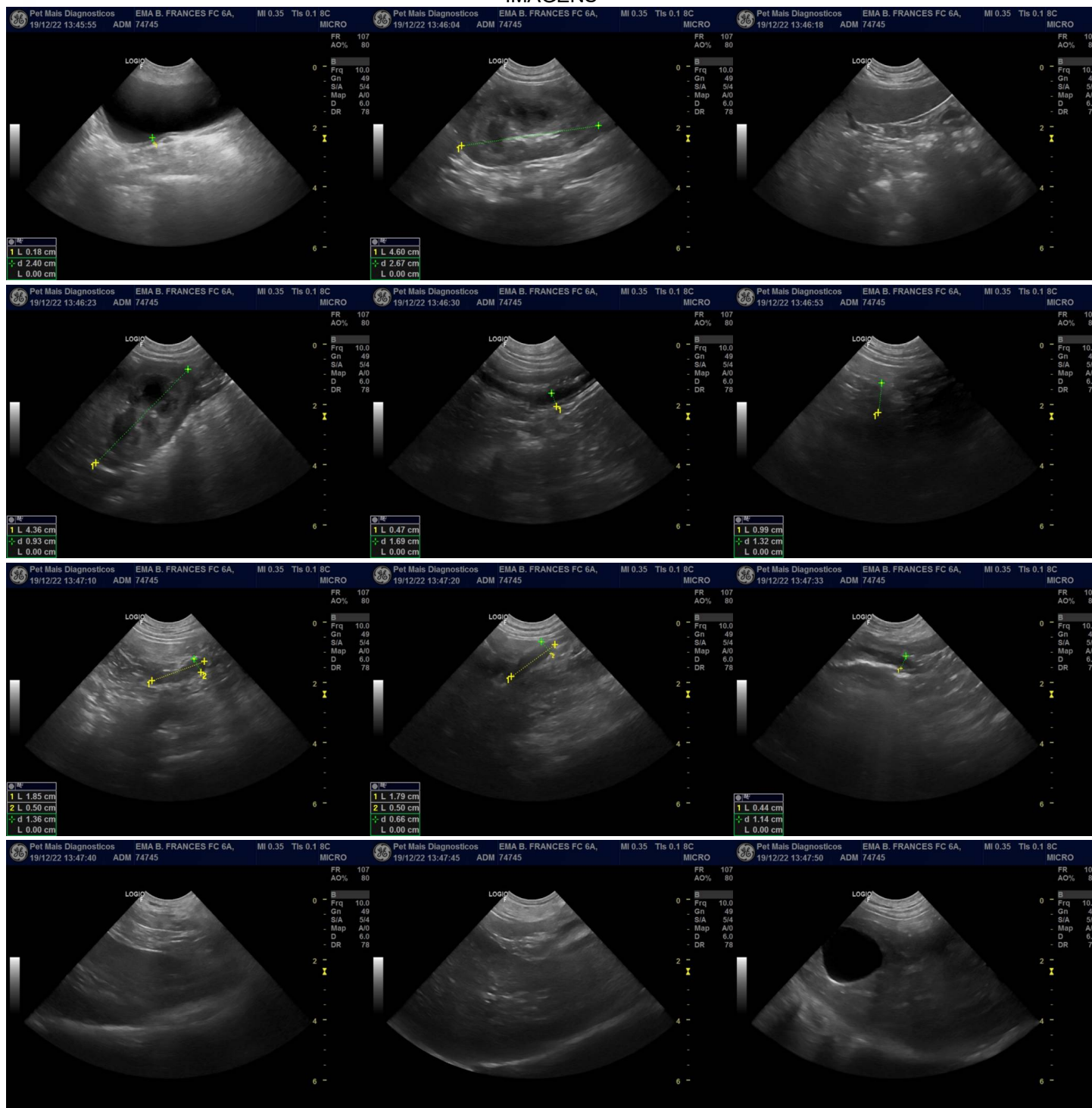

\*O valor preditivo de qualquer exame complementar ao diagnóstico depende de uma análise conjunta dos demais dados do paciente

No. do Exame: 001074745  
Nome.....: EMA  
Raça.....: BULLDOG FRANCES  
Sexo.....: FÊMEA  
Proprietário: LETICIA GARCIA FELIPE  
Medico Vet.: MANUELA MELO  
Clinica Vet.: ANCLIVEPA CASA VERDE (161)

Data Entrada: 19/12/2022

Espécie...: CANINA

Idade: 6 Ano(s)

Tel.: 93352-0196

CRMV: 56553

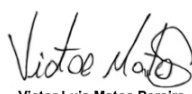

Victor Luis Matos Pereira  
Médico Veterinário  
CRMV/SP: 54.558