

No. do Exame: 001038826
Nome do Pet.: BEBE
Idade.....: 3 Ano(s)
Espécie.....: FELINO
Raça.....: SRD FELINO
Sexo.....: MACHO
Tutor.....: ALEXANDRA BOUKI FREITAS

Data de entrada: 21/01/2023

Cli Solicitante: ANCLIVEPA
Vet Solicitante: BEATRIZ JORGE
BARBOSA

LAUDO ULTRASSONOGRÁFICO

Fígado: com dimensões aumentadas, bordos definidos e regulares, ecogenicidade mantida e parênquima homogêneo, nas porções passíveis de avaliação. Vasos hepáticos com calibre e trajeto preservados - Hepatopatia. Não foram visibilizadas alterações sonográficas sugestivas de dilatação em ductos biliares e/ou de processo obstrutivo biliar total, neste exame.

Vesícula biliar: com distensão adequada, paredes finas e ecogênicas, preenchida por conteúdo anecogênico com moderada quantidade de material ecogênico aderido em toda a extensão da parede (lama biliar). Presença de diminutas estruturas hiperecogênicas agrupadas, formadoras de sombreamento acústico posterior, e medindo cerca de 0,93cm - Microcálculos agrupados.

Baço: com dimensões preservadas, bordos definidos e regulares, ecogenicidade mantida, parênquima homogêneo. Vasos esplênicos com calibre e trajeto preservados (corpo esplênico: 0,73cm de espessura).

Estômago: na topografia habitual, preenchido por conteúdo predominantemente líquido, paredes com estratificação de camadas mantida e normoespessas, peristaltismo preservado, nas porções passíveis de avaliação, medindo cerca de 0,12 cm de espessura - Processo inflamatório.

Alças intestinais: Segmentos de alças intestinais passíveis de avaliação apresentaram distribuição topográfica preservadas, peristaltismo evolutivo e uniforme. Conteúdo líquido em duodeno e jejuno. Paredes espessadas em íleo e normoespessas nos demais segmentos, regulares e estratificação parietal mantida - Processo inflamatório. Duodeno: 0,19 cm / Íleo: 0,34 cm / Junção ceco-cólica: 0,17 cm / Jejuno: 0,19 cm / Colón descendente: 0,12 cm.

Pâncreas: ramo pancreático esquerdo, com dimensões normais, medindo cerca de 0,52 cm de espessura, ecogenicidade mantida, parênquima preservado.

Rins: simétricos, em topografia habitual, com dimensões preservadas (RD= 3,65 cm e RE= 3,46 cm), bordos definidos e regulares, ecogenicidade da cortical preservada e definição córticomedular mantida, sem sinais sonográficos de litíases e/ou dilatação de pelvis renais.

SAO PAULO , 21/01/2023

A interpretação dos exames laboratoriais deveser realizada pelo médico veterinário responsável, mediante a sintomatologia clínica do animal.

No. do Exame: 001038826

Data de entrada: 21/01/2023

Nome do Pet.: BEBE

Idade.....: 3 Ano(s)

Espécie.....: FELINO

Raça.....: SRD FELINO

Sexo.....: MACHO

Tutor.....: ALEXANDRA BOUKI FREITAS

Cli Solicitante: ANCLIVEPA

Vet Solicitante: BEATRIZ JORGE
BARBOSA

Gl. Adrenais: em topografia habitual, esquerda medindo cerca de 0,78cm de comprimento x 0,26cm de espessura no polo caudal x 0,25cm de espessura polo cranial com bordos definidos, ecogenicidade mantidas, parênquima homogêneo. Adrenal direita não caracterizada.

Bexiga urinária: com baixa distensão, paredes ecogênicas e espessadas, medindo cerca de 0,33 cm de parede e preenchida por conteúdo anecogênico - Pode estar relacionado com processo inflamatório, tendo como diagnóstico diferencial relação com a baixa repleção. Em parede dorsal, presença de, ao menos, 02 áreas arredondadas, de superfície hiperecogênica e regular, formadoras de sombreamento acústico posterior, e mediram cerca de 0,29cm e 0,23cm - Microcálculos.

Uretra mediu cerca de 0,29cm de diâmetro.

Presença de sonda ureteral durante a realização do exame ultrassonográfico.

Próstata: não caracterizada devido sua localização intrapélvica. Paciente orquiectomizado.

Testículos: não visibilizados.

Outros: Não há sinais de alterações sonográficas dignas de nota em topografia correspondente aos linfonodos e/ou sinais de líquido livre abdominal, até o momento da realização deste exame.

"A interpretação deste exame é ato do Médico Veterinário clínico, e a conclusão diagnóstica depende da análise conjunta dos dados clínicos e demais exames do(a) paciente".

SAO PAULO , 21/01/2023

A interpretação dos exames laboratoriais deveser realizada pelo médico veterinário responsável, mediante a sintomatologia clínica do animal.

No. do Exame: 001038826
Nome do Pet.: BEBE
Idade.....: 3 Ano(s)
Espécie.....: FELINO
Raça.....: SRD FELINO
Sexo.....: MACHO
Tutor.....: ALEXANDRA BOUKI FREITAS

Data de entrada: 21/01/2023

Cli Solicitante: ANCLIVEPA
Vet Solicitante: BEATRIZ JORGE
BARBOSA

ASSINADO ELETRONICAMENTE

M. V. Anny Caroline Oliveira

CRMV 58190

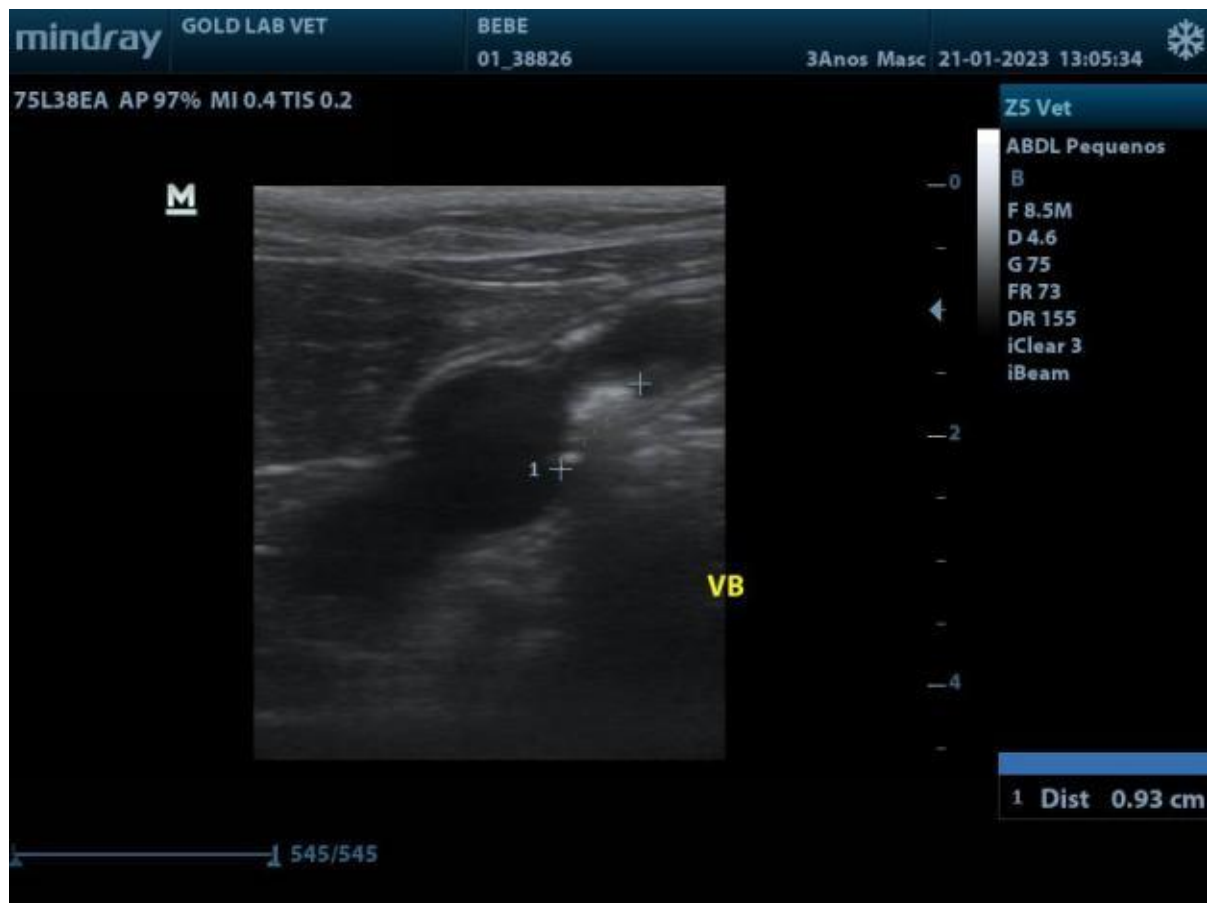

SAO PAULO , 21/01/2023

A interpretação dos exames laboratoriais deveser realizada pelo médico veterinário responsável,
mediante a sintomatologia clínica do animal.

No. do Exame: 001038826
Nome do Pet.: BEBE
Idade.....: 3 Ano(s)
Espécie.....: FELINO
Raça.....: SRD FELINO
Sexo.....: MACHO
Tutor.....: ALEXANDRA BOUKI FREITAS

Data de entrada: 21/01/2023

Cli Solicitante: ANCLIVEPA
Vet Solicitante: BEATRIZ JORGE
BARBOSA

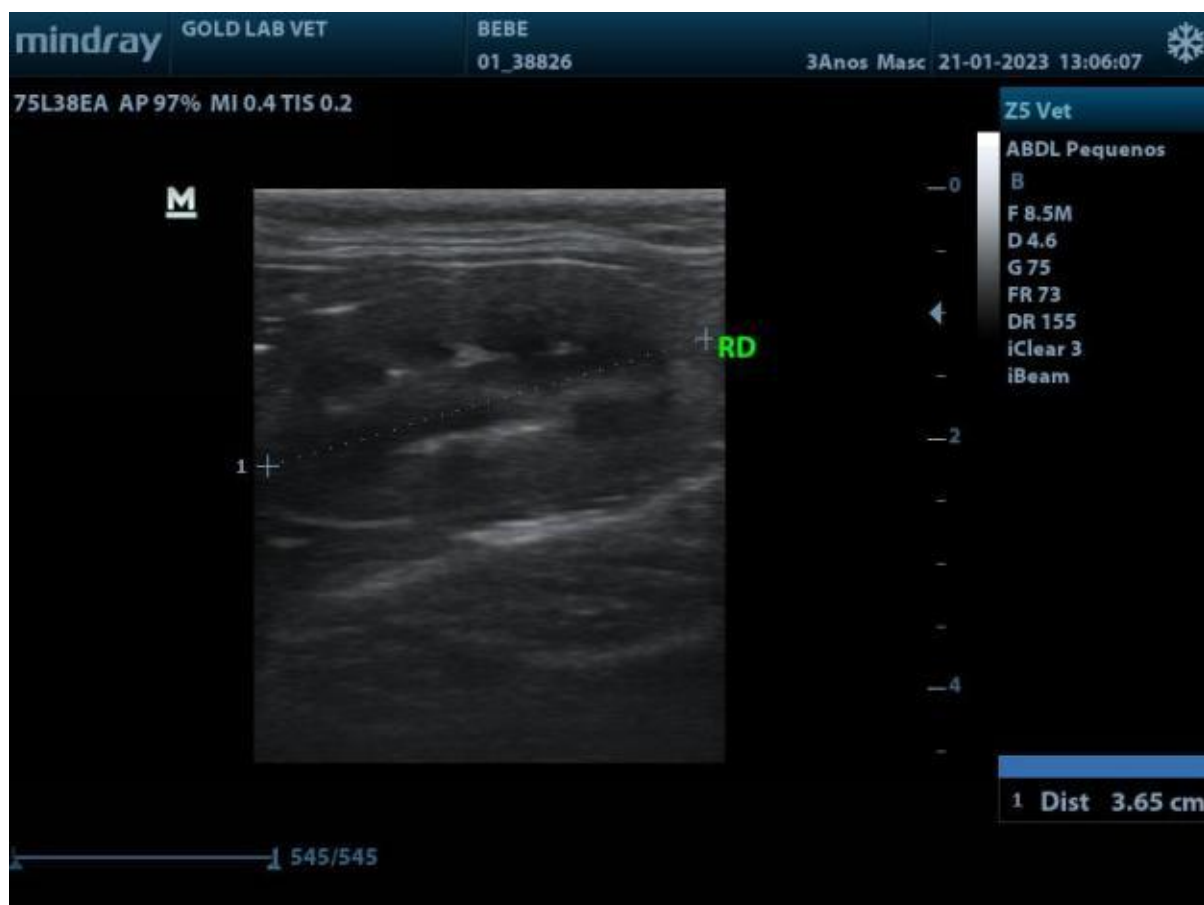

SAO PAULO , 21/01/2023

A interpretação dos exames laboratoriais deveser realizada pelo médico veterinário responsável,
mediante a sintomatologia clínica do animal.

No. do Exame: 001038826
Nome do Pet.: BEBE
Idade.....: 3 Ano(s)
Espécie.....: FELINO
Raça.....: SRD FELINO
Sexo.....: MACHO
Tutor.....: ALEXANDRA BOUKI FREITAS

Data de entrada: 21/01/2023

Cli Solicitante: ANCLIVEPA
Vet Solicitante: BEATRIZ JORGE
BARBOSA

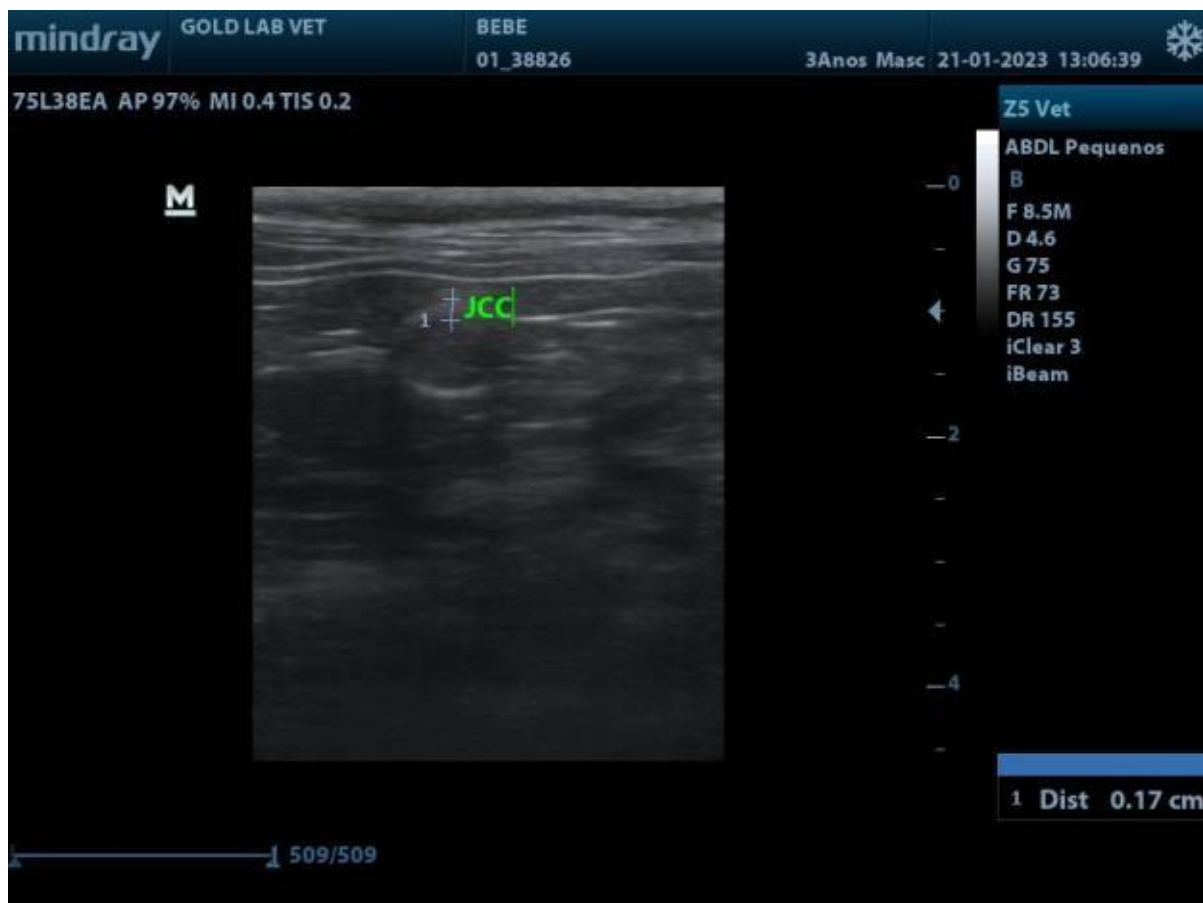

SAO PAULO , 21/01/2023

A interpretação dos exames laboratoriais deveser realizada pelo médico veterinário responsável,
mediante a sintomatologia clínica do animal.

No. do Exame: 001038826
Nome do Pet.: BEBE
Idade.....: 3 Ano(s)
Espécie.....: FELINO
Raça.....: SRD FELINO
Sexo.....: MACHO
Tutor.....: ALEXANDRA BOUKI FREITAS

Data de entrada: 21/01/2023

Cli Solicitante: ANCLIVEPA
Vet Solicitante: BEATRIZ JORGE
BARBOSA

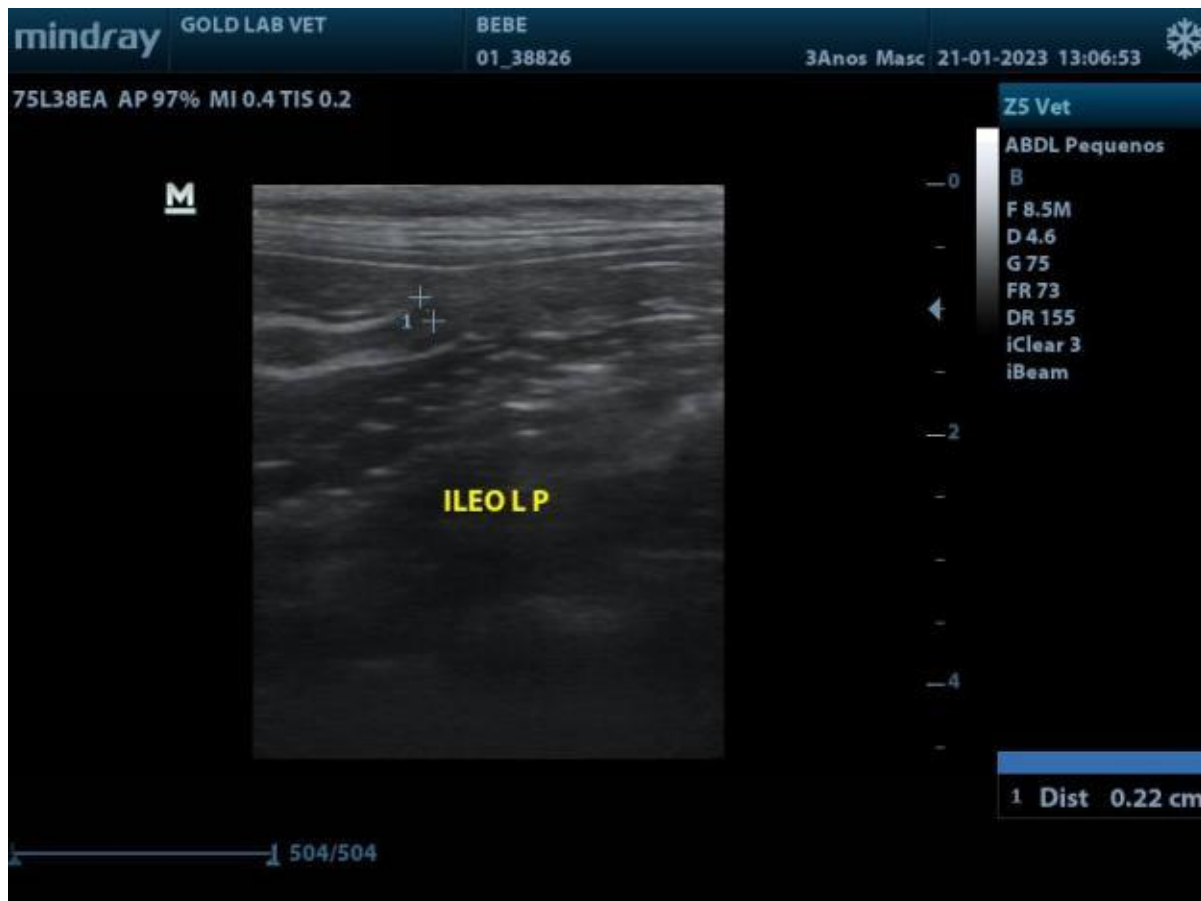

SAO PAULO , 21/01/2023

A interpretação dos exames laboratoriais deveser realizada pelo médico veterinário responsável,
mediante a sintomatologia clínica do animal.

No. do Exame: 001038826
Nome do Pet.: BEBE
Idade.....: 3 Ano(s)
Espécie.....: FELINO
Raça.....: SRD FELINO
Sexo.....: MACHO
Tutor.....: ALEXANDRA BOUKI FREITAS

Data de entrada: 21/01/2023

Cli Solicitante: ANCLIVEPA
Vet Solicitante: BEATRIZ JORGE
BARBOSA

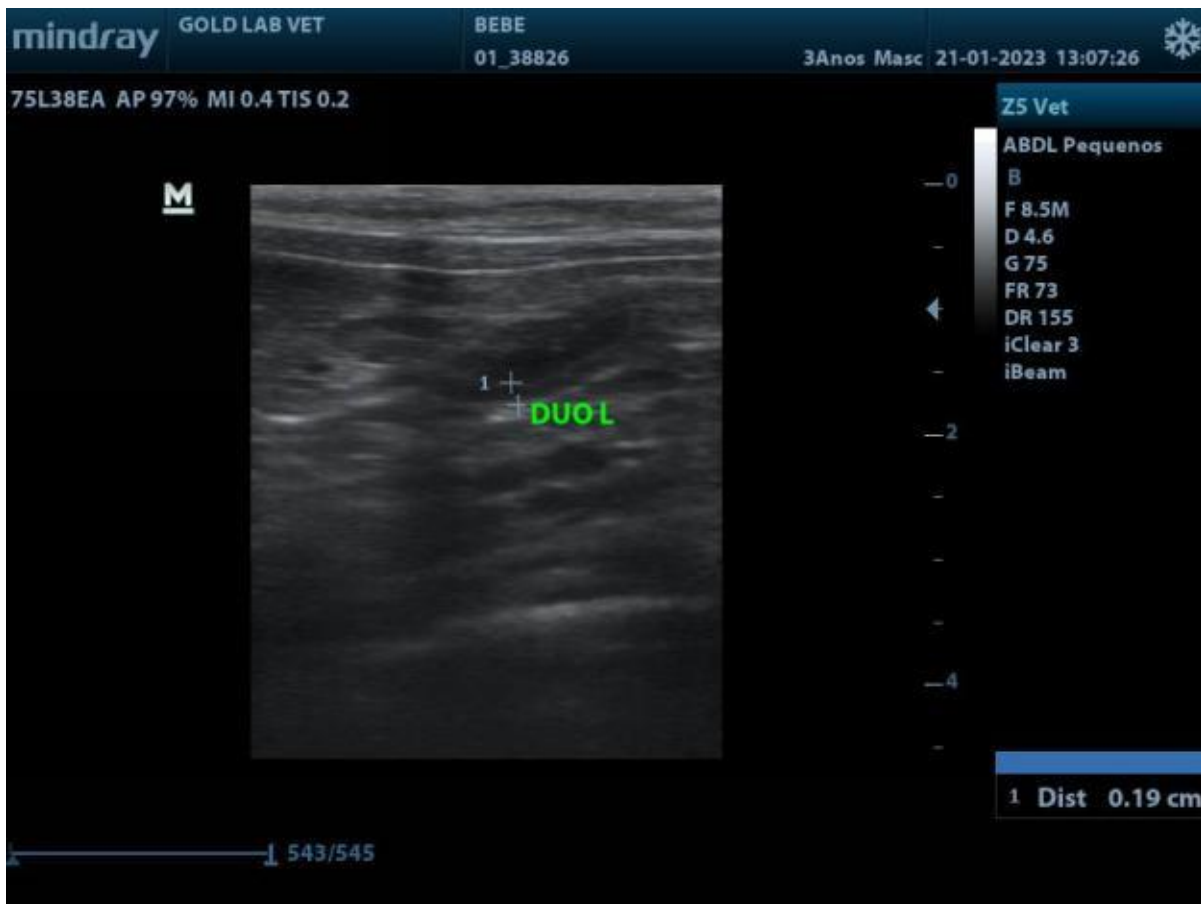

SAO PAULO , 21/01/2023

A interpretação dos exames laboratoriais deveser realizada pelo médico veterinário responsável,
mediante a sintomatologia clínica do animal.

No. do Exame: 001038826
Nome do Pet.: BEBE
Idade.....: 3 Ano(s)
Espécie.....: FELINO
Raça.....: SRD FELINO
Sexo.....: MACHO
Tutor.....: ALEXANDRA BOUKI FREITAS

Data de entrada: 21/01/2023

Cli Solicitante: ANCLIVEPA
Vet Solicitante: BEATRIZ JORGE
BARBOSA



SAO PAULO , 21/01/2023

A interpretação dos exames laboratoriais deveser realizada pelo médico veterinário responsável,
mediante a sintomatologia clínica do animal.

No. do Exame: 001038826
Nome do Pet.: BEBE
Idade.....: 3 Ano(s)
Espécie.....: FELINO
Raça.....: SRD FELINO
Sexo.....: MACHO
Tutor.....: ALEXANDRA BOUKI FREITAS

Data de entrada: 21/01/2023

Cli Solicitante: ANCLIVEPA
Vet Solicitante: BEATRIZ JORGE
BARBOSA



SAO PAULO , 21/01/2023

A interpretação dos exames laboratoriais deveser realizada pelo médico veterinário responsável,
mediante a sintomatologia clínica do animal.

No. do Exame: 001038826
Nome do Pet.: BEBE
Idade.....: 3 Ano(s)
Espécie.....: FELINO
Raça.....: SRD FELINO
Sexo.....: MACHO
Tutor.....: ALEXANDRA BOUKI FREITAS

Data de entrada: 21/01/2023

Cli Solicitante: ANCLIVEPA
Vet Solicitante: BEATRIZ JORGE
BARBOSA

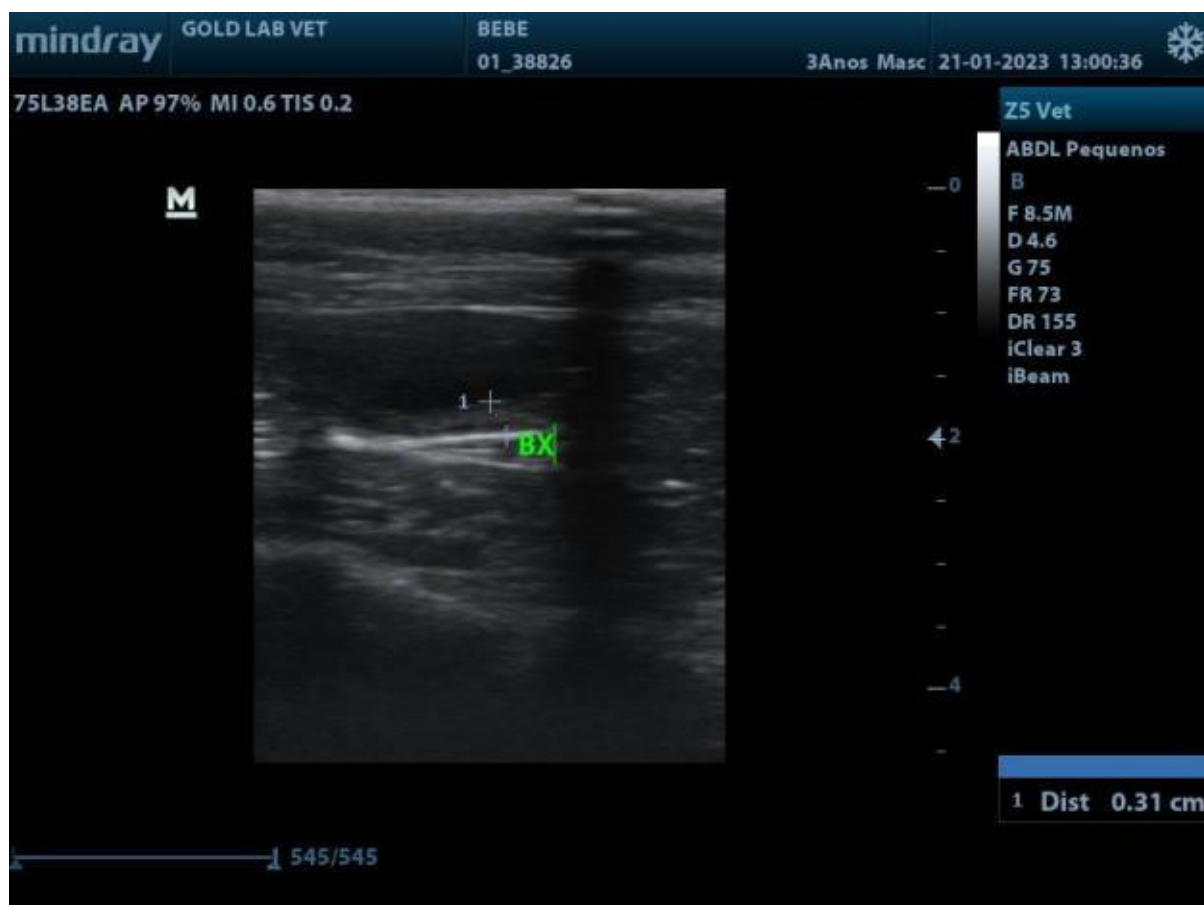

SAO PAULO , 21/01/2023

A interpretação dos exames laboratoriais deveser realizada pelo médico veterinário responsável,
mediante a sintomatologia clínica do animal.

No. do Exame: 001038826
Nome do Pet.: BEBE
Idade.....: 3 Ano(s)
Espécie.....: FELINO
Raça.....: SRD FELINO
Sexo.....: MACHO
Tutor.....: ALEXANDRA BOUKI FREITAS

Data de entrada: 21/01/2023

Cli Solicitante: ANCLIVEPA
Vet Solicitante: BEATRIZ JORGE
BARBOSA



SAO PAULO , 21/01/2023

A interpretação dos exames laboratoriais deveser realizada pelo médico veterinário responsável,
mediante a sintomatologia clínica do animal.

No. do Exame: 001038826
Nome do Pet.: BEBE
Idade.....: 3 Ano(s)
Espécie.....: FELINO
Raça.....: SRD FELINO
Sexo.....: MACHO
Tutor.....: ALEXANDRA BOUKI FREITAS

Data de entrada: 21/01/2023

Cli Solicitante: ANCLIVEPA
Vet Solicitante: BEATRIZ JORGE
BARBOSA

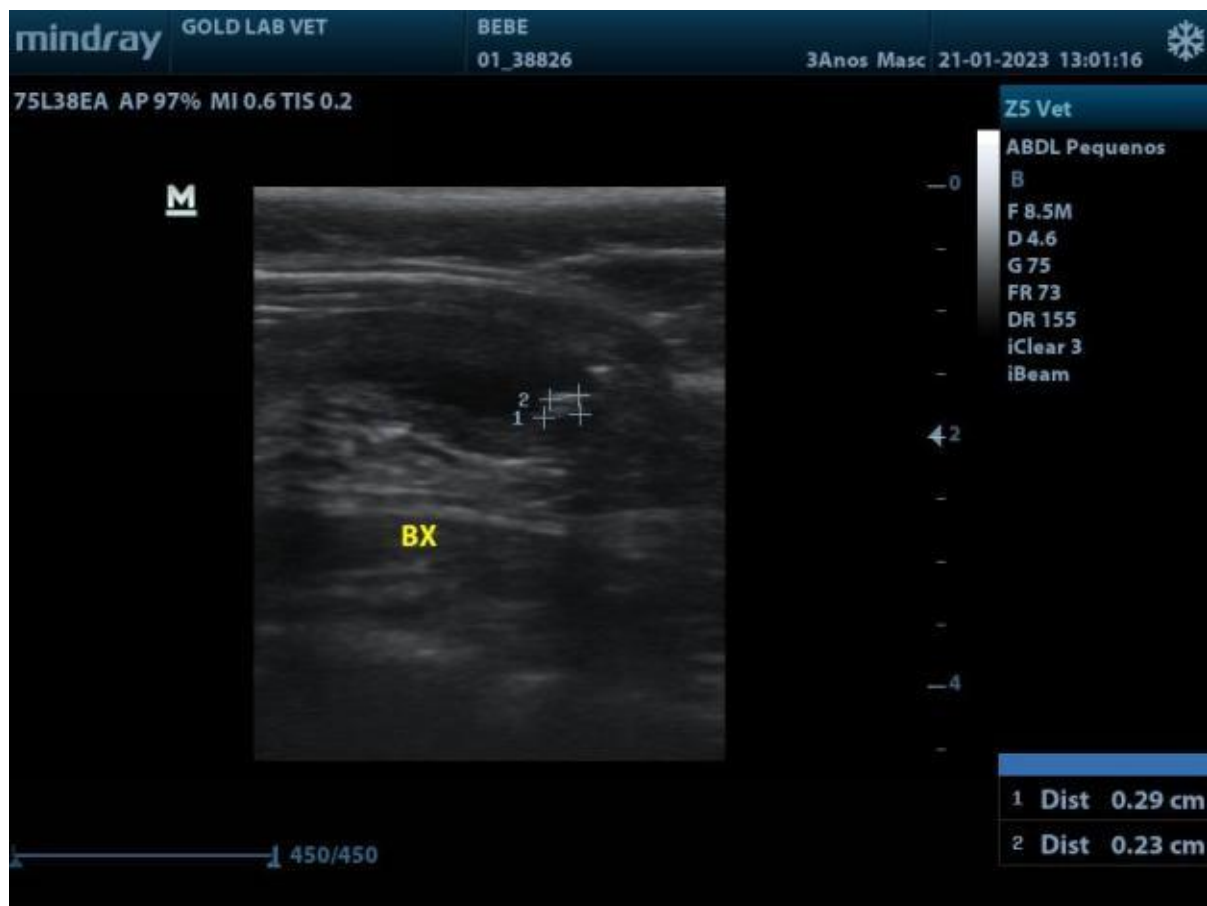

SAO PAULO , 21/01/2023

A interpretação dos exames laboratoriais deveser realizada pelo médico veterinário responsável,
mediante a sintomatologia clínica do animal.

No. do Exame: 001038826
Nome do Pet.: BEBE
Idade.....: 3 Ano(s)
Espécie.....: FELINO
Raça.....: SRD FELINO
Sexo.....: MACHO
Tutor.....: ALEXANDRA BOUKI FREITAS

Data de entrada: 21/01/2023

Cli Solicitante: ANCLIVEPA
Vet Solicitante: BEATRIZ JORGE
BARBOSA

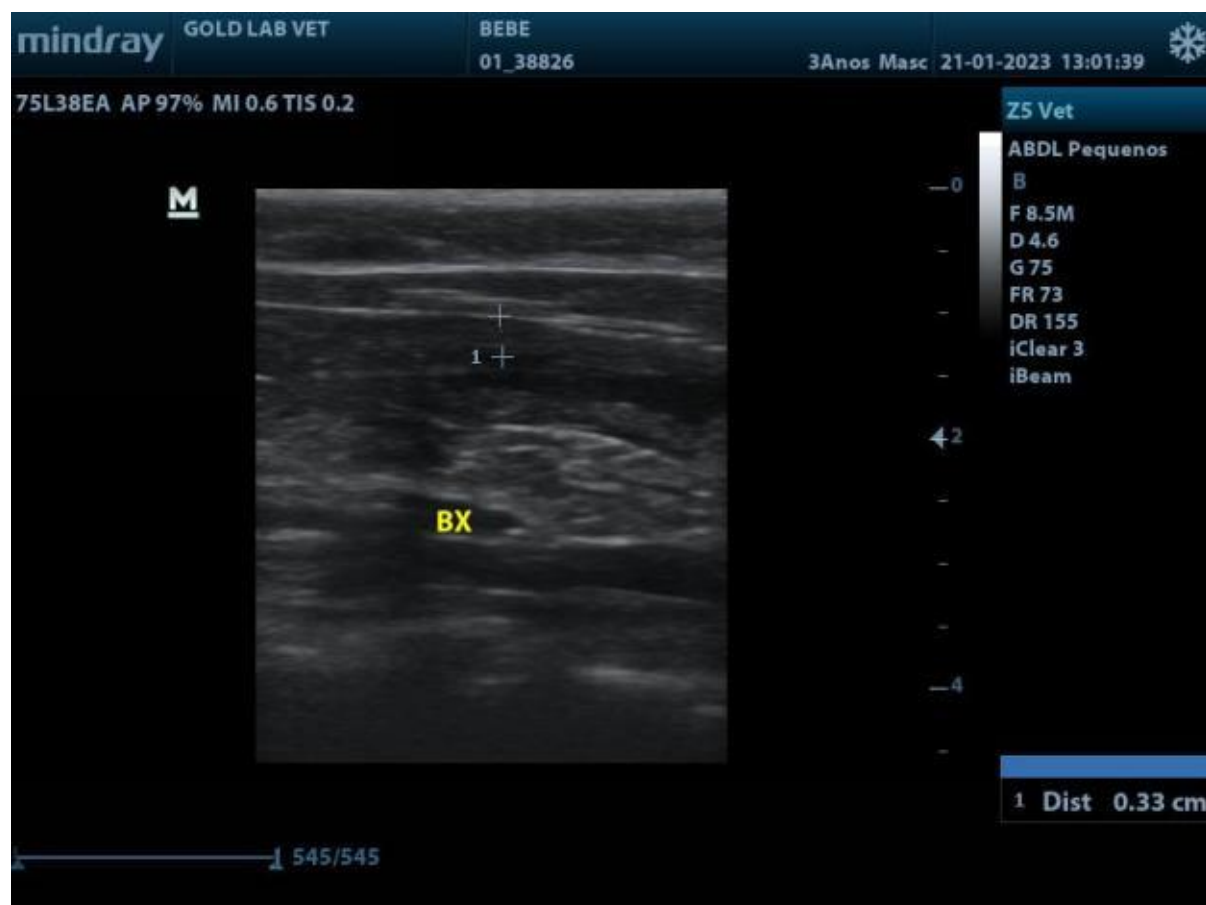

SAO PAULO , 21/01/2023

A interpretação dos exames laboratoriais deveser realizada pelo médico veterinário responsável,
mediante a sintomatologia clínica do animal.

No. do Exame: 001038826
Nome do Pet.: BEBE
Idade.....: 3 Ano(s)
Espécie.....: FELINO
Raça.....: SRD FELINO
Sexo.....: MACHO
Tutor.....: ALEXANDRA BOUKI FREITAS

Data de entrada: 21/01/2023

Cli Solicitante: ANCLIVEPA
Vet Solicitante: BEATRIZ JORGE
BARBOSA



SAO PAULO , 21/01/2023

A interpretação dos exames laboratoriais deveser realizada pelo médico veterinário responsável,
mediante a sintomatologia clínica do animal.

No. do Exame: 001038826

Data de entrada: 21/01/2023

Nome do Pet.: BEBE

Idade.....: 3 Ano(s)

Espécie.....: FELINO

Raça.....: SRD FELINO

Sexo.....: MACHO

Tutor.....: ALEXANDRA BOUKI FREITAS

Cli Solicitante: ANCLIVEPA

Vet Solicitante: BEATRIZ JORGE
BARBOSA

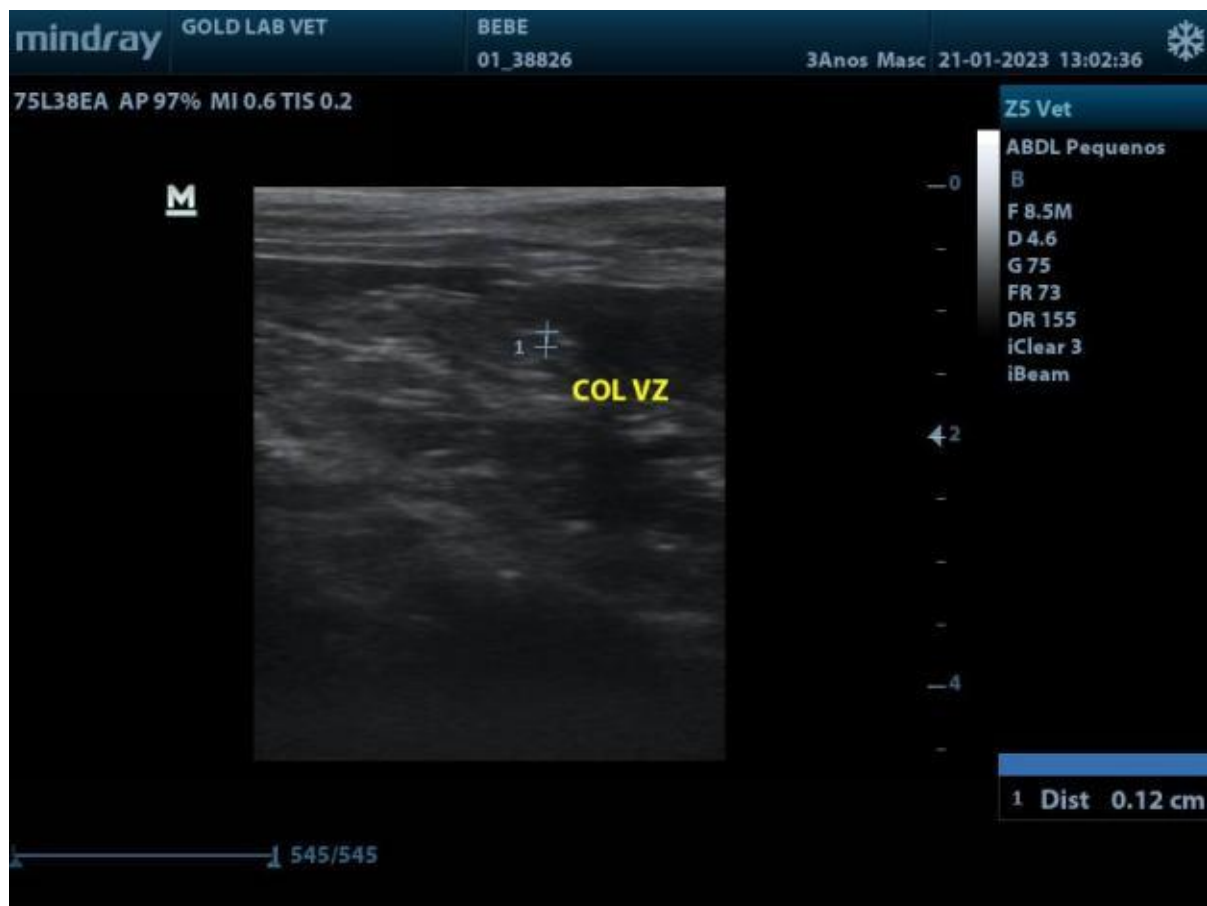

SAO PAULO , 21/01/2023

A interpretação dos exames laboratoriais deveria ser realizada pelo médico veterinário responsável, mediante a sintomatologia clínica do animal.

No. do Exame: 001038826
Nome do Pet.: BEBE
Idade.....: 3 Ano(s)
Espécie.....: FELINO
Raça.....: SRD FELINO
Sexo.....: MACHO
Tutor.....: ALEXANDRA BOUKI FREITAS

Data de entrada: 21/01/2023

Cli Solicitante: ANCLIVEPA
Vet Solicitante: BEATRIZ JORGE
BARBOSA

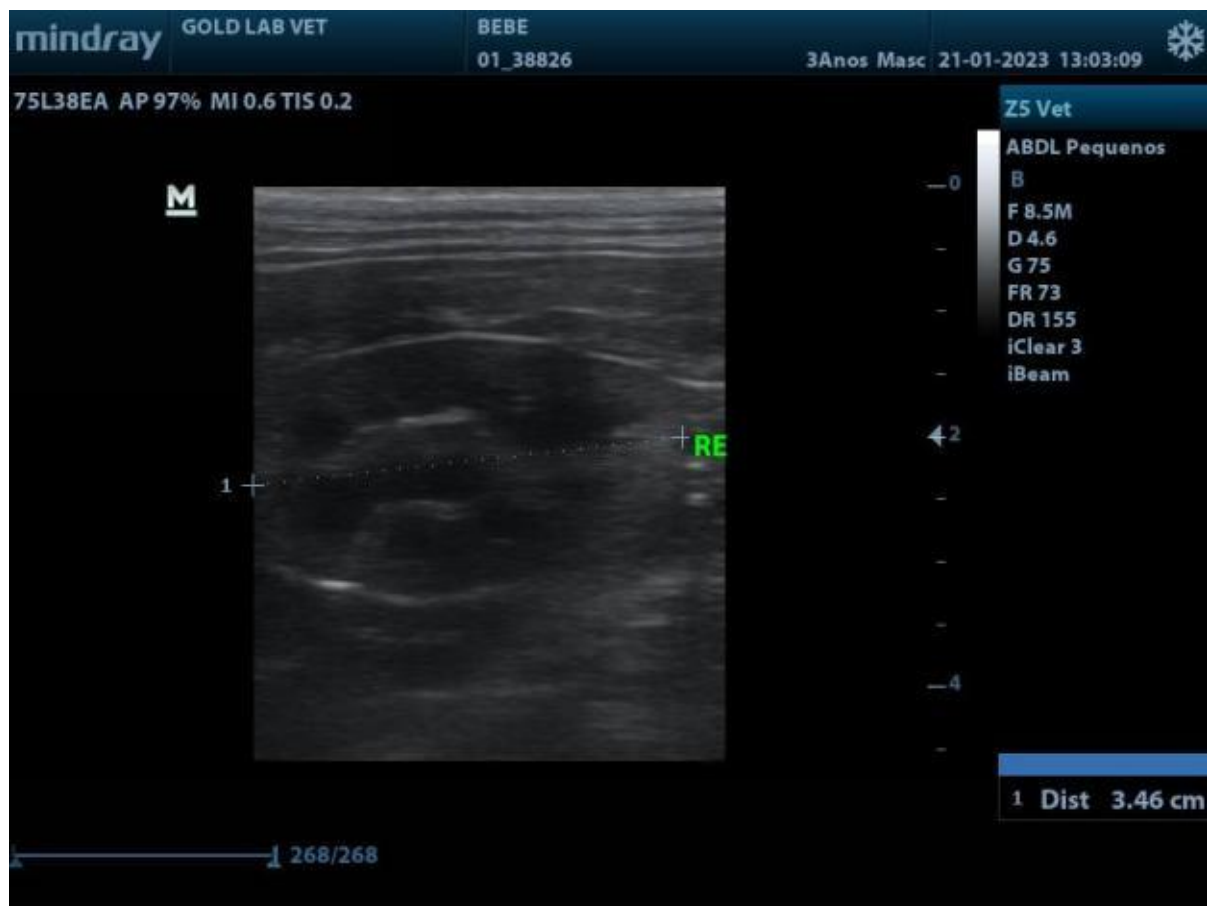

SAO PAULO , 21/01/2023

A interpretação dos exames laboratoriais deveser realizada pelo médico veterinário responsável,
mediante a sintomatologia clínica do animal.

No. do Exame: 001038826
Nome do Pet.: BEBE
Idade.....: 3 Ano(s)
Espécie.....: FELINO
Raça.....: SRD FELINO
Sexo.....: MACHO
Tutor.....: ALEXANDRA BOUKI FREITAS

Data de entrada: 21/01/2023

Cli Solicitante: ANCLIVEPA
Vet Solicitante: BEATRIZ JORGE
BARBOSA

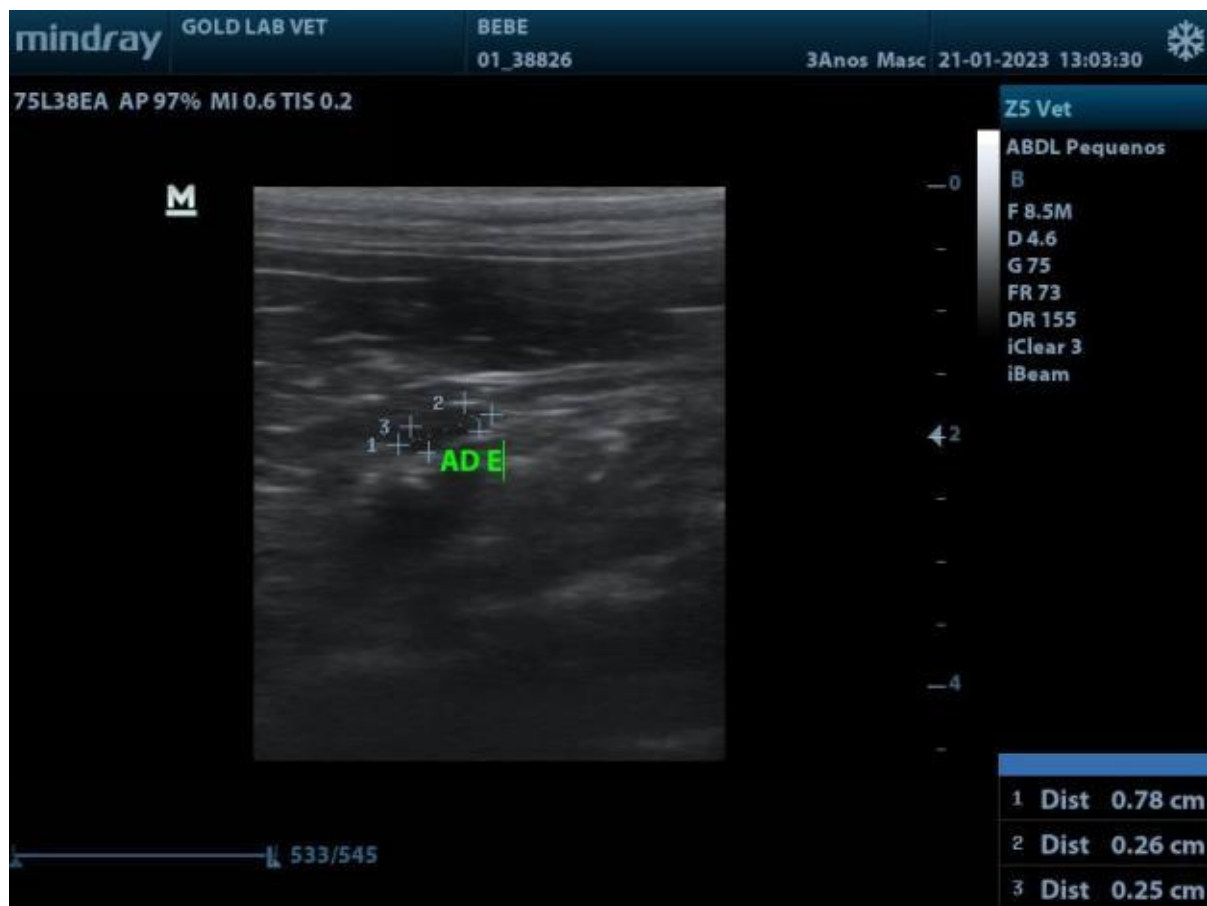

SAO PAULO , 21/01/2023

A interpretação dos exames laboratoriais deveria ser realizada pelo médico veterinário responsável, mediante a sintomatologia clínica do animal.

No. do Exame: 001038826
Nome do Pet.: BEBE
Idade.....: 3 Ano(s)
Espécie.....: FELINO
Raça.....: SRD FELINO
Sexo.....: MACHO
Tutor.....: ALEXANDRA BOUKI FREITAS

Data de entrada: 21/01/2023

Cli Solicitante: ANCLIVEPA
Vet Solicitante: BEATRIZ JORGE
BARBOSA

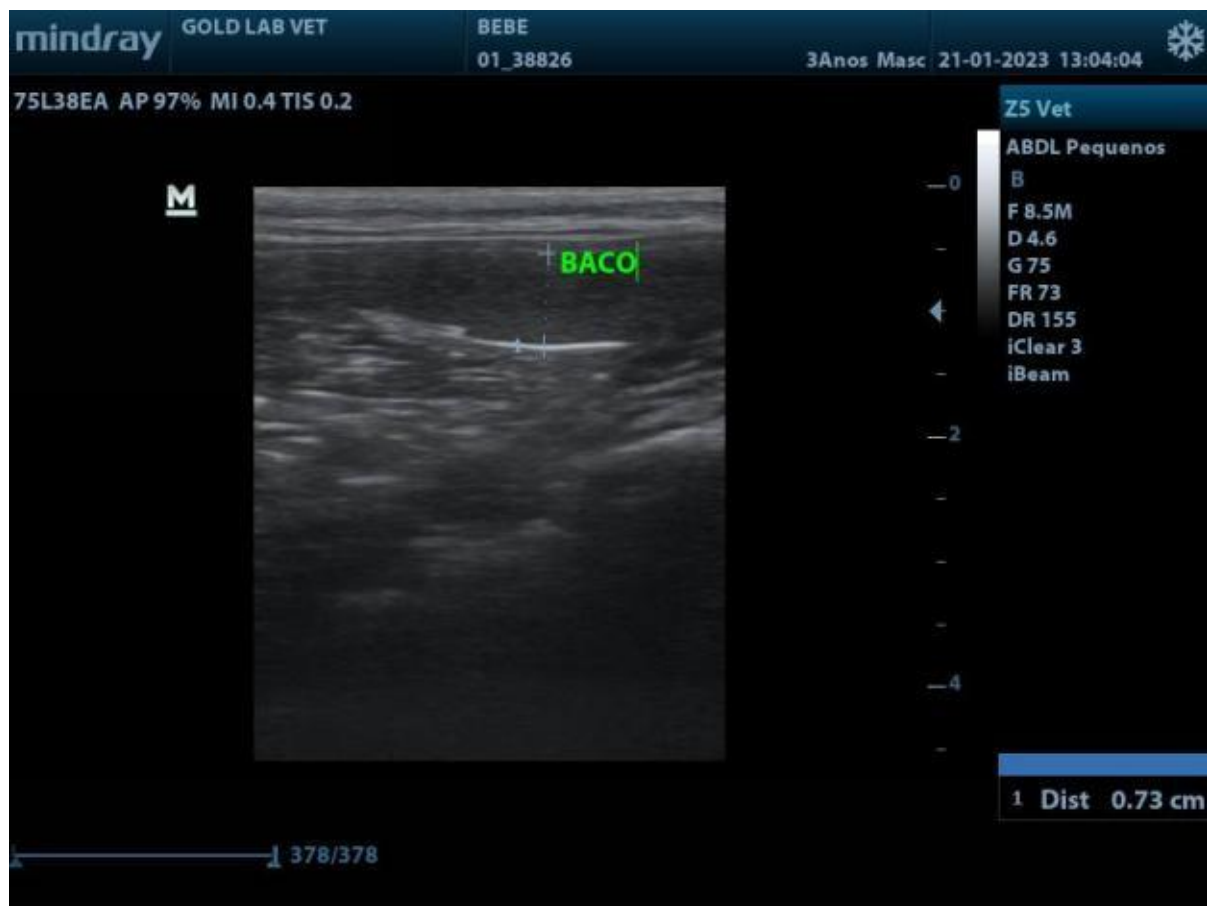

SAO PAULO , 21/01/2023

A interpretação dos exames laboratoriais deveria ser realizada pelo médico veterinário responsável, mediante a sintomatologia clínica do animal.

No. do Exame: 001038826
Nome do Pet.: BEBE
Idade.....: 3 Ano(s)
Espécie.....: FELINO
Raça.....: SRD FELINO
Sexo.....: MACHO
Tutor.....: ALEXANDRA BOUKI FREITAS

Data de entrada: 21/01/2023

Cli Solicitante: ANCLIVEPA
Vet Solicitante: BEATRIZ JORGE
BARBOSA



SAO PAULO , 21/01/2023

A interpretação dos exames laboratoriais deveria ser realizada pelo médico veterinário responsável, mediante a sintomatologia clínica do animal.

No. do Exame: 001038826
Nome do Pet.: BEBE
Idade.....: 3 Ano(s)
Espécie.....: FELINO
Raça.....: SRD FELINO
Sexo.....: MACHO
Tutor.....: ALEXANDRA BOUKI FREITAS

Data de entrada: 21/01/2023

Cli Solicitante: ANCLIVEPA
Vet Solicitante: BEATRIZ JORGE
BARBOSA

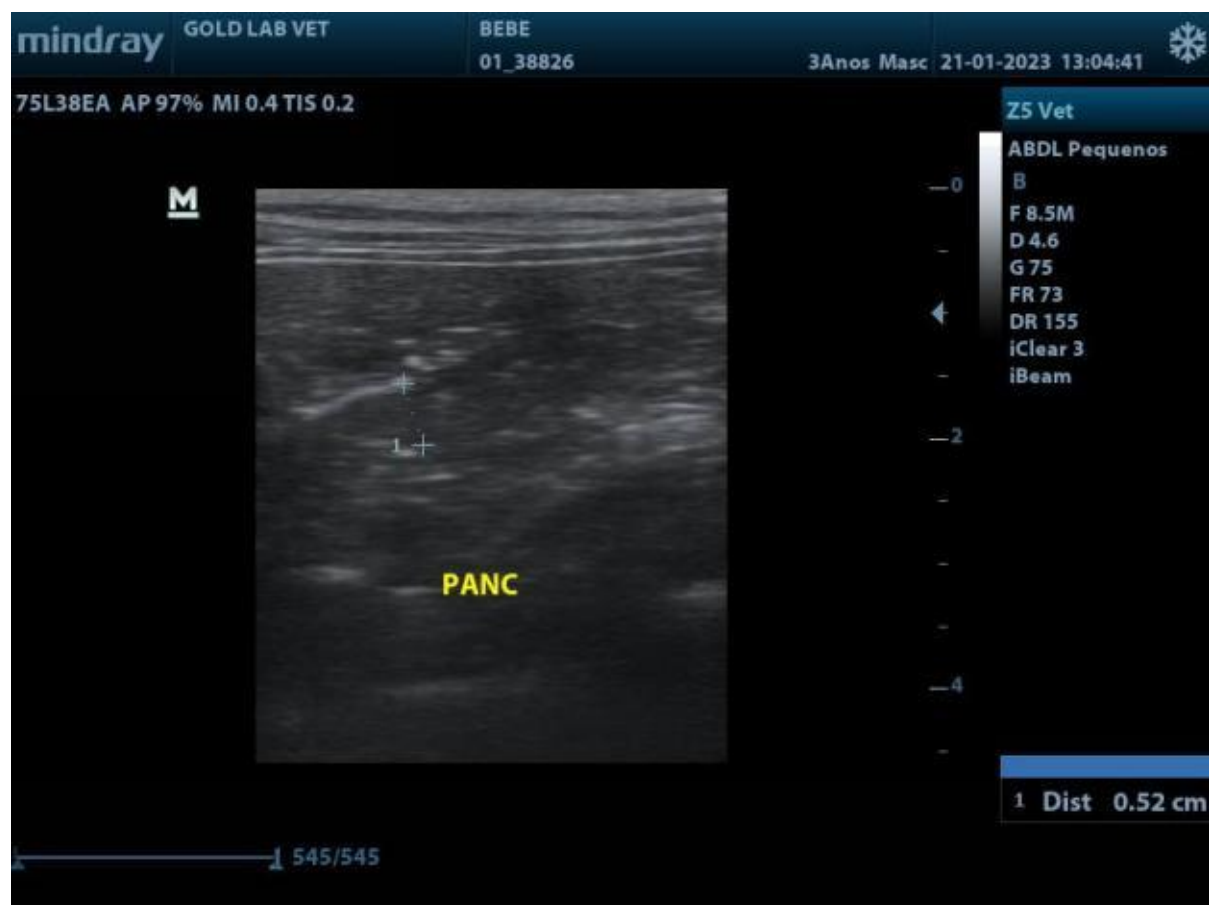

SAO PAULO , 21/01/2023

A interpretação dos exames laboratoriais deveria ser realizada pelo médico veterinário responsável, mediante a sintomatologia clínica do animal.

No. do Exame: 001038826
Nome do Pet.: BEBE
Idade.....: 3 Ano(s)
Espécie.....: FELINO
Raça.....: SRD FELINO
Sexo.....: MACHO
Tutor.....: ALEXANDRA BOUKI FREITAS

Data de entrada: 21/01/2023

Cli Solicitante: ANCLIVEPA
Vet Solicitante: BEATRIZ JORGE
BARBOSA

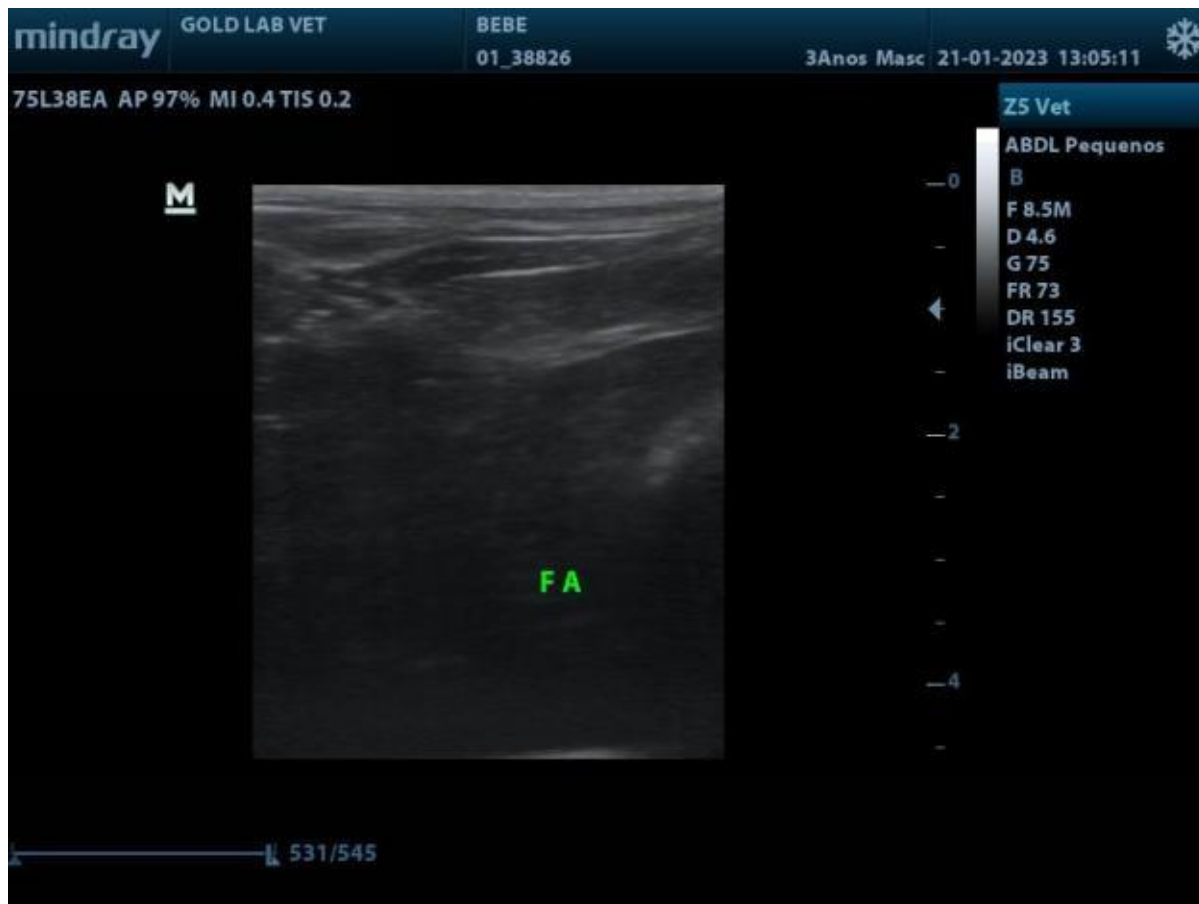

SAO PAULO , 21/01/2023

A interpretação dos exames laboratoriais deveria ser realizada pelo médico veterinário responsável, mediante a sintomatologia clínica do animal.

No. do Exame: 001038826
Nome do Pet.: BEBE
Idade.....: 3 Ano(s)
Espécie.....: FELINO
Raça.....: SRD FELINO
Sexo.....: MACHO
Tutor.....: ALEXANDRA BOUKI FREITAS

Data de entrada: 21/01/2023

Cli Solicitante: ANCLIVEPA
Vet Solicitante: BEATRIZ JORGE
BARBOSA

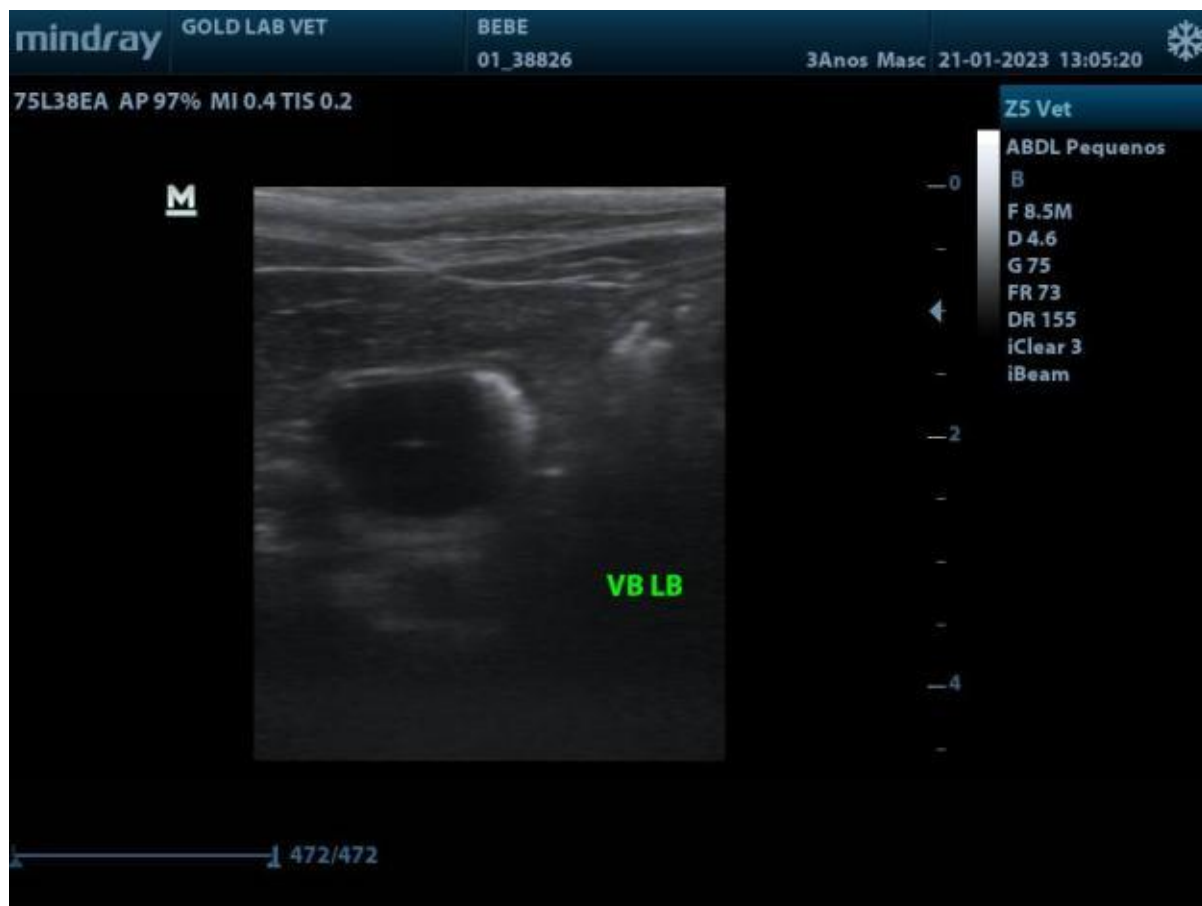

##1

SAO PAULO , 21/01/2023

A interpretação dos exames laboratoriais deveria ser realizada pelo médico veterinário responsável, mediante a sintomatologia clínica do animal.