



Unidade Veterinária Especializada

Nº OS: 93841	Animal: Nenem Moretti	Data: 28/04/2023
Espécie: Canina	Raça: Yorkshire Terrier	Sexo: Fêmea Dt. Nasc.: 15/07/2008 14a 9m 13d
Proprietário: Fatima Aparecida Moretti Maryama	CPF: 105.519.258-17	Telefone: (11) 98279-6236
Endereço: Rua Rosacruz Nro: 260 Jardim Bom Clima - Guarulhos-SP		
Requisitante: Andre Luis S Santos CRMV-SP 20173		
Clínica: Servico Veterinario Da Anclivepa Sp		

**PROTEÍNA TOTAL**

Material....: SORO SANGUÍNEO

Metodologia: BIURETO

Equipamento: MINDRAY BS - 200

Proteína total..... 7,12

Valores de Referência

5,3 a 7,7 g/dl

Assinado eletronicamente por:  
LAURO AFONSO MEGALE - CRMV- SP10222

**UNIDADE GUARULHOS**

Av Doutor Renato de Andrade Maia - nº 554 - Parque Renato Maia  
São Paulo - SP - CEP 03303-000  
Fone: (11) 2087-2094



## Unidade Veterinária Especializada

Nº OS: 93841      Animal: Nenem Moretti      Data: 28/04/2023  
Espécie: Canina      Raça: Yorkshire Terrier      Sexo: Fêmea      Dt. Nasc.: 15/07/2008      14a 9m 13d  
Proprietário: Fatima Aparecida Moretti Maryama      CPF: 105.519.258-17      Telefone: (11) 98279-6236  
Endereço: Rua Rosacruz Nro: 260 Jardim Bom Clima - Guarulhos-SP  
Requisitante: Andre Luis S Santos      CRMV-SP 20173  
Clínica: Servico Veterinario Da Anclivepa Sp

### HEMOGRAMA COMPLETO

Material...: SANGUE COM E.D.T.A.  
Metodologia: CONTAGEM POR AUTOMAÇÃO  
Equipamento: URIT V3000 PLUS

Vlr Ref. Absoluto      Vlr Ref. Relativo

#### Eritrograma

Eritrócitos.....	7,9 milhões/mm <sup>3</sup>			5,7 A 8,0 milhões/mm <sup>3</sup>
Hemoglobina.....	18,2 g/dl			14,0 A 18,0 g/dl
Hematócrito.....	52 %			38 A 47 %
V.c.m.....	65,82 u <sup>3</sup>			63 A 77 u <sup>3</sup>
H.c.m.....	23,04 pg			21,0 A 26,0 pg
C.h.c.m.....	35 g/dl			31 A 35 g/dl
Proteína plasmática total.....	7,80			6,0 A 8,0 g/dl
Eritroblastos.....	0			0 %

Observações série vermelha.... DISCRETA ANISOCITOSE E POLICROMASIA

#### Leucograma

Leucócitos.....	11,10 mil/mm <sup>3</sup>			6,0 A 16,0 mil/mm <sup>3</sup>
Mielócitos.....	0,00 %	0 /mm <sup>3</sup>	0	0 %
Metamielócitos.....	0,00 %	0 /mm <sup>3</sup>	0	0 %
Bastonetes.....	0,00 %	0 /mm <sup>3</sup>	0 A 320	0 A 1 %
Segmentados.....	70,00 %	7770 /mm <sup>3</sup>	4.640 - 12.480	55 A 80 %
Eosinófilos.....	3,00 %	333 /mm <sup>3</sup>	80 - 800	1 A 9 %
Basófilos.....	0,00 %	0 /mm <sup>3</sup>	0 - 80	0 A 1 %
Linfócitos típicos.....	19,00 %	2109 /mm <sup>3</sup>	800 - 4.160	13 A 40 %
Linfócitos atípicos.....	0,00 %	0 /mm <sup>3</sup>	0	0 %
Monócitos.....	8,00 %	888 /mm <sup>3</sup>	160 - 1.280	1 A 6 %
Outros (*).....	0,00 %	0 /mm <sup>3</sup>		

Observações série branca..... PRESENÇA DE ALGUNS LINFÓCITOS REATIVOS

Contagem plaquetária..... 439 mil/mm<sup>3</sup>      200 a 500 mil/mm<sup>3</sup>

Avaliação plaquetária..... PLAQUETAS NORMAIS EM QUANTIDADE E MORFOLOGIA

Pesquisa de hematozoários..... NÃO OBSERVADOS NESTA AMOSTRA

Assinado eletronicamente por:  
CRISTIANE ALVES DE ASSIS - CRMV- 11989

## UNIDADE GUARULHOS

Av Doutor Renato de Andrade Maia - nº 554 - Parque Renato Maia  
São Paulo - SP - CEP 03303-000  
Fone: (11) 2087-2094



Unidade Veterinária Especializada

Nº OS: 93841      Animal: Nenem Moretti      Data: 28/04/2023  
Espécie: Canina      Raça: Yorkshire Terrier      Sexo: Fêmea      Dt. Nasc.: 15/07/2008      14a 9m 13d  
Proprietário: Fatima Aparecida Moretti Maryama      CPF: 105.519.258-17  
Endereço: Rua Rosacruz Nro: 260 Jardim Bom Clima - Guarulhos-SP  
Requisitante: Andre Luis S Santos      CRMV-SP 20173  
Clínica: Servico Veterinario Da Anclivepa Sp      Telefone: (11) 98279-6236

**URÉIA**

Material....: SORO SANGUÍNEO      Valores de Referência  
Metodologia: CINÉTICO UV  
Equipamento: MINDRAY BS - 200  
Resultado..... 50,19      10,0 a 56,0 mg/dl

Assinado eletronicamente por:  
LAURO AFONSO MEGALE - CRMV- SP10222

**CREATININA**

Material....: SORO SANGUÍNEO      Valores de Referência  
Metodologia: CINÉTICO  
Equipamento: MINDRAY BS - 200  
Resultado..... 0,92      0,5 a 1,6 mg/dl

Assinado eletronicamente por:  
LAURO AFONSO MEGALE - CRMV- SP10222

**ALT (T.G.P.)**

Material....: SORO SANGUÍNEO      Valores de Referência  
Metodologia: CINÉTICO UV  
Equipamento: MINDRAY BS - 200  
Resultado..... 37,26      5,0 a 80,0 U.I./L

Assinado eletronicamente por:  
LAURO AFONSO MEGALE - CRMV- SP10222

**FOSFATASE ALCALINA (FAL - ALP)**

Material....: SORO SANGUÍNEO      Valores de Referência  
Metodologia: CINÉTICO AMP-IFCC  
Equipamento: MINDRAY BS - 200  
Resultado..... 60,62      10,0 a 100,0 U.I./L

Assinado eletronicamente por:  
LAURO AFONSO MEGALE - CRMV- SP10222

**UNIDADE GUARULHOS**

Av Doutor Renato de Andrade Maia - nº 554 - Parque Renato Maia  
São Paulo - SP - CEP 03303-000  
Fone: (11) 2087-2094



Unidade Veterinária Especializada

Nº OS: 93841      Animal: Nenem Moretti      Data: 28/04/2023  
Espécie: Canina      Raça: Yorkshire Terrier      Sexo: Fêmea      Dt. Nasc.: 15/07/2008      14a 9m 13d  
Proprietário: Fatima Aparecida Moretti Maryama      CPF: 105.519.258-17      Telefone: (11) 98279-6236  
Endereço: Rua Rosacruz Nro: 260 Jardim Bom Clima - Guarulhos-SP  
Requisitante: Andre Luis S Santos      CRMV-SP 20173  
Clínica: Servico Veterinario Da Anclivepa Sp

**ALBUMINA**

Material....: SORO SANGUÍNEO

Valores de Referência

Metodologia: VERDE BROMOCRESOL

Equipamento: MINDRAY BS - 200

Resultado..... 3,57

2,3 a 3,8 mg/dl

Assinado eletronicamente por:  
LAURO AFONSO MEGALE - CRMV- SP10222

**UNIDADE GUARULHOS**

Av Doutor Renato de Andrade Maia - nº 554 - Parque Renato Maia  
São Paulo - SP - CEP 03303-000  
Fone: (11) 2087-2094



Unidade Veterinária Especializada

Nº OS: 93841

Animal: Nenem Moretti

Data: 28/04/2023

Espécie: Canina

Raça: Yorkshire Terrier

Sexo: Fêmea

Dt. Nasc.: 15/07/2008

14a 9m 13d

Proprietário: Fatima Aparecida Moretti Maryama

CPF: 105.519.258-17

Telefone: (11) 98279-6236

Endereço: Rua Rosacruz Nro: 260 Jardim Bom Clima - Guarulhos-SP

Requisitante: Andre Luis S Santos CRMV-SP 20173

Clínica: Servico Veterinario Da Anclivepa Sp

## EXAME ULTRASSONOGRÁFICO ABDOMINAL

Laudo

FÍGADO com dimensões preservadas, dentro dos limites do gradil costal. Contornos regulares e definidos, com bordos afilados. Parênquima homogêneo com ecotextura e ecogenicidade preservadas. Arquitetura vascular com calibre e trajeto preservados.

VESÍCULA BILIAR com paredes finas, repleta por moderada quantidade de conteúdo anecogênico e homogêneo com presença de moderada quantidade de material ecogênico amorfo depositado em fundo (Lama biliar). Ductos biliares sem alterações ultrassonográficas dignas de nota.

BAÇO em topografia habitual, com dimensões preservadas, contornos regulares. Parênquima homogêneo com ecotextura e ecogenicidade preservadas. Arquitetura vascular com calibre e trajeto preservados.

ESTÔMAGO preenchido por pouca a moderada quantidade de conteúdo gasoso, formando reverberação acústica posterior, dificultando melhor avaliação da cavidade gástrica. Paredes de aspecto regular, com estratificação de camadas mantida e normoespessas, medindo cerca de 0,28cm a 0,32cm de espessura, em porção passível de visualização. Peristaltismo evolutivo com número de contrações dentro do padrão de normalidade. Não há evidências ultrassonográficas de corpos estranhos e/ou obstrução total, até o presente momento.

ALÇAS INTESTINAIS apresentam topografia habitual, paredes de aspecto regular, com estratificação de camadas mantida e normoespessas, sendo que, duodeno mediu cerca de 0,35cm, demais segmentos de intestino delgado cerca de 0,28cm a 0,34cm e cólon descendente cerca de 0,09cm de espessura. Preenchidas por conteúdo pastoso, gasoso e fecal, respectivamente. Peristaltismo evolutivo uniforme. Não há evidências ultrassonográficas de intussuscepção, corpos estranhos e/ou obstrução total, até o presente momento.

PÂNCREAS parcialmente visualizado, área passível de avaliação de dimensões preservadas, medindo cerca de 0,53cm de espessura em lobo direito. Parênquima homogêneo com ecotextura e ecogenicidade preservadas. Ducto pancreático sem alterações ultrassonográficas dignas de nota.

RINS em topografia habitual e simétricos (rim esquerdo mediu aproximadamente 4,20cm, e o direito mediu 4,50cm de comprimento em maior eixo longitudinal obtido), apresentando contornos definidos e regulares com ecotextura e ecogenicidade das corticais preservadas. Relação de espessura e definição corticomedular prejudicadas (Nefropatia crônica - A esclarecer). Pelve renal esquerda medindo cerca de 0,26cm sem sinais de litíases ou hidronefrose e pelve direita sem alterações dignas de nota.

ADRENAIS com dimensões aumentadas em AE, para o porte da paciente (adrenal esquerda mediu cerca de 1,81cm de comprimento x 0,74cm em polo cranial x 0,42cm de espessura em polo caudal, e a direita cerca de 1,92cm de comprimento x 0,41cm em polo cranial x 0,44cm de espessura em polo caudal), apresentando contornos regulares, parênquima homogêneo com ecotextura e ecogenicidade preservadas, exceto por discreta área nodular ecogênica de contornos pouco definidos medindo cerca de 1,00cm x 0,74cm em polo cranial de AE (Hiperplasia nodular/ Endocrinopatia associada - A esclarecer).

VESÍCULA URINÁRIA repleta por pouca quantidade de conteúdo anecogênico e homogêneo. Paredes regulares e normoespessas para a repleção apresentada, medindo cerca de 0,27cm a 0,38cm de espessura. Não há sinais de litíase e/ou obstrução, até o presente momento.

PEDÍCULOS OVARIANOS e COTO UTERINO não há alterações dignas de nota em topografia correspondente - paciente castrada.

OUTROS Não há evidências de linfadenomegalias e líquido livre abdominal até o presente momento.

## UNIDADE GUARULHOS

Av Doutor Renato de Andrade Maia - nº 554 - Parque Renato Maia

São Paulo - SP - CEP 03303-000

Fone: (11) 2087-2094



Unidade Veterinária Especializada

Nº OS: 93841

Animal: Nenem Moretti

Data: 28/04/2023

Espécie: Canina

Raça: Yorkshire Terrier

Sexo: Fêmea Dt. Nasc.: 15/07/2008

14a 9m 13d

Proprietário: Fatima Aparecida Moretti Maryama

CPF: 105.519.258-17

Telephone: (11) 98279-6236

Endereço: Rua Rosacruz Nro: 260 Jardim Bom Clima - Guarulhos-SP

Requisitante: Andre Luis S Santos CRMV-SP 20173

Clínica: Serviço Veterinário Da Anclivepa Sp

## EXAME ULTRASSONOGRÁFICO ABDOMINAL

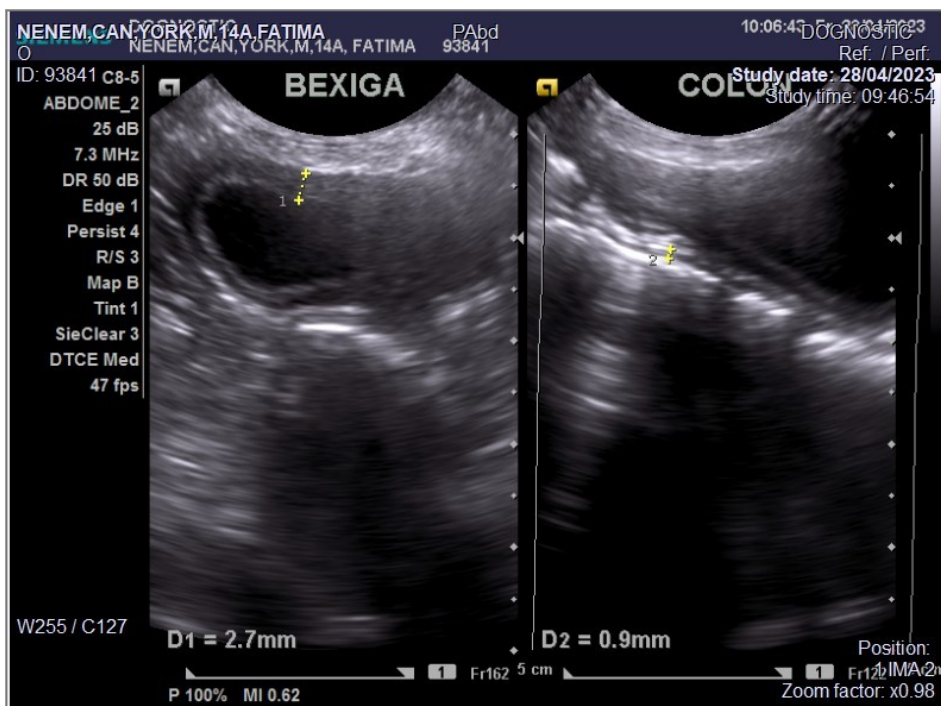

## UNIDADE GUARULHOS

Av Doutor Renato de Andrade Maia - nº 554 - Parque Renato Maia

São Paulo - SP - CEP 03303-000

Fone: (11) 2087-2094



Unidade Veterinária Especializada

Nº OS: 93841

Animal: Nenem Moretti

Data: 28/04/2023

Espécie: Canina

Raça: Yorkshire Terrier

Sexo: Fêmea Dt. Nasc.: 15/07/2008

14a 9m 13d

Proprietário: Fatima Aparecida Moretti Maryama

CPF: 105.519.258-17

Telephone: (11) 98279-6236

Endereço: Rua Rosacruz Nro: 260 Jardim Bom Clima - Guarulhos-SP

Requisitante: Andre Luis S Santos CRMV-SP 20173

Clínica: Servico Veterinario Da Anclivepa Sp

## EXAME ULTRASSONOGRÁFICO ABDOMINAL

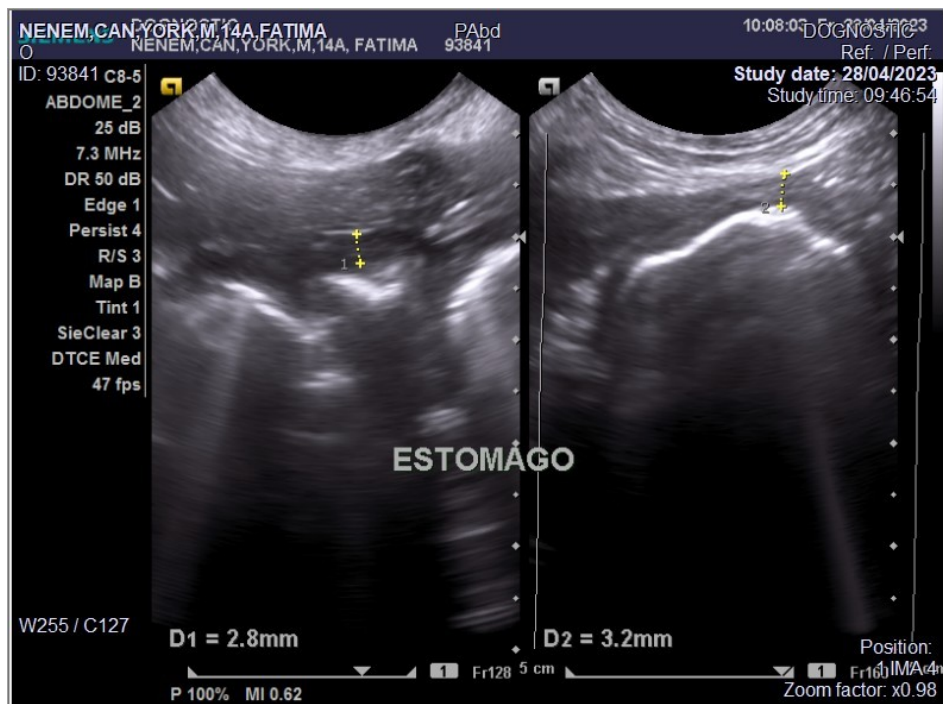
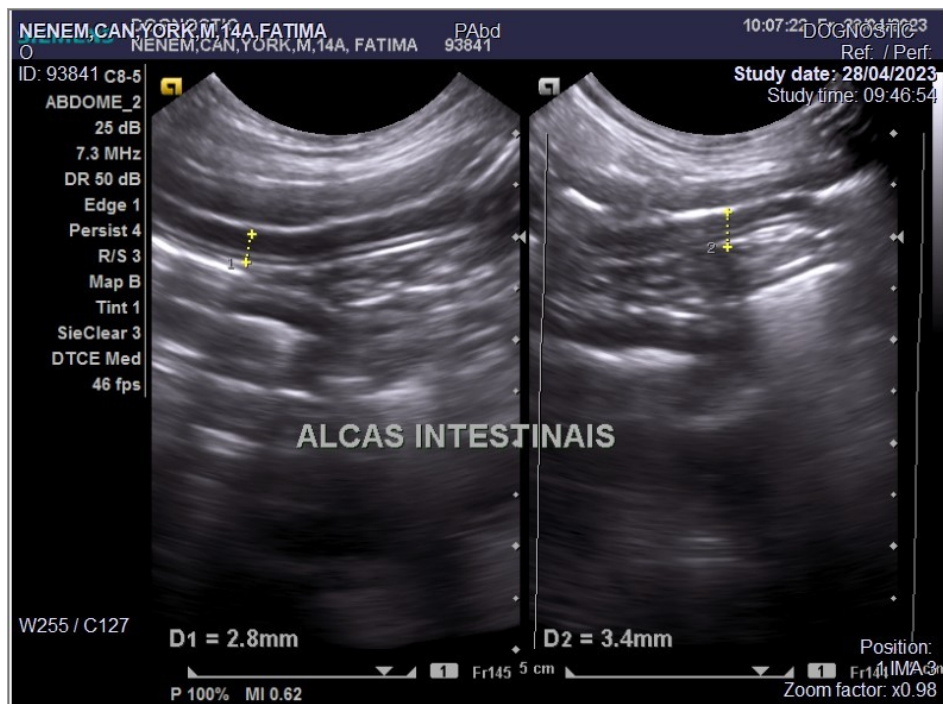

## UNIDADE GUARULHOS

Av Doutor Renato de Andrade Maia - nº 554 - Parque Renato Maia

São Paulo - SP - CEP 03303-000

Fone: (11) 2087-2094





Unidade Veterinária Especializada

Nº OS: 93841

Animal: Nenem Moretti

Data: 28/04/2023

Espécie: Canina

Raça: Yorkshire Terrier

Sexo: Fêmea Dt. Nasc.: 15/07/2008

14a 9m 13d

Proprietário: Fatima Aparecida Moretti Maryama

CPF: 105.519.258-17

Telephone: (11) 98279-6236

Endereço: Rua Rosacruz Nro: 260 Jardim Bom Clima - Guarulhos-SP

Requisitante: Andre Luis S Santos CRMV-SP 20173

Clínica: Serviço Veterinário Da Anclivepa Sp

## EXAME ULTRASSONOGRÁFICO ABDOMINAL

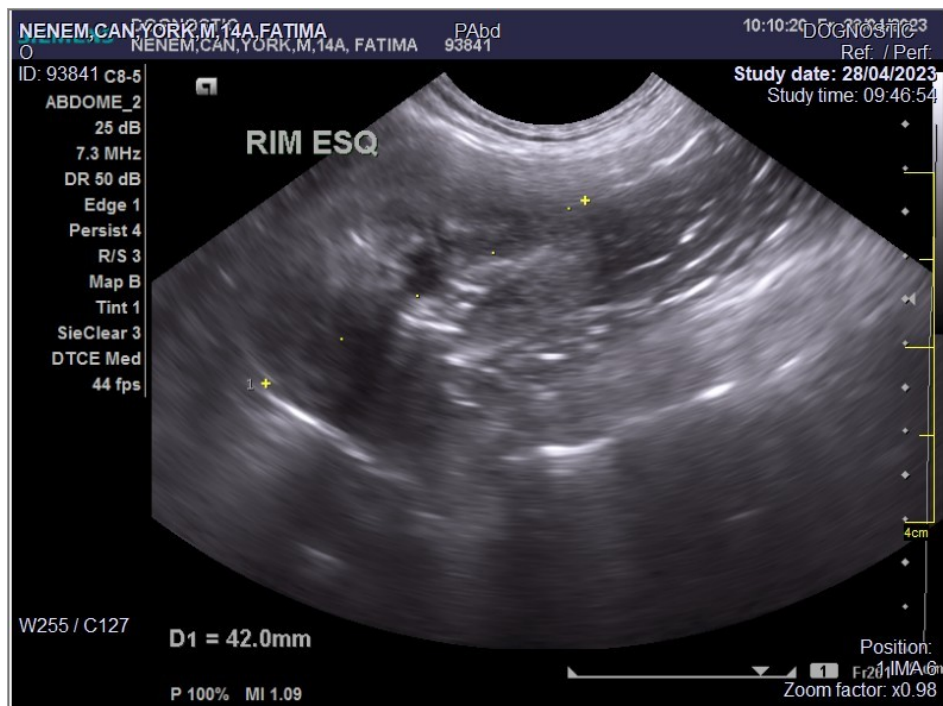
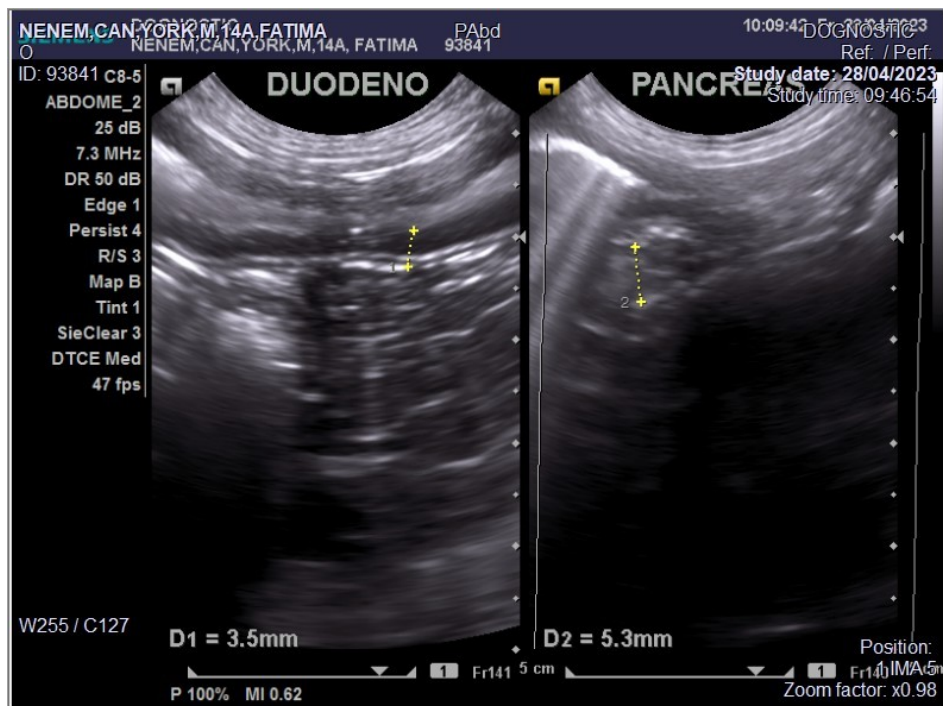

## UNIDADE GUARULHOS

Av Doutor Renato de Andrade Maia - nº 554 - Parque Renato Maia

São Paulo - SP - CEP 03303-000

Fone: (11) 2087-2094





Unidade Veterinária Especializada

Nº OS: 93841

Animal: Nenem Moretti

Data: 28/04/2023

Espécie: Canina

Raça: Yorkshire Terrier

Sexo: Fêmea

Dt. Nasc.: 15/07/2008

14a 9m 13d

Proprietário: Fatima Aparecida Moretti Maryama

CPF: 105.519.258-17

Telephone: (11) 98279-6236

Endereço: Rua Rosacruz Nro: 260 Jardim Bom Clima - Guarulhos-SP

Requisitante: Andre Luis S Santos CRMV-SP 20173

Clínica: Servico Veterinario Da Anclivepa Sp

## EXAME ULTRASSONOGRÁFICO ABDOMINAL

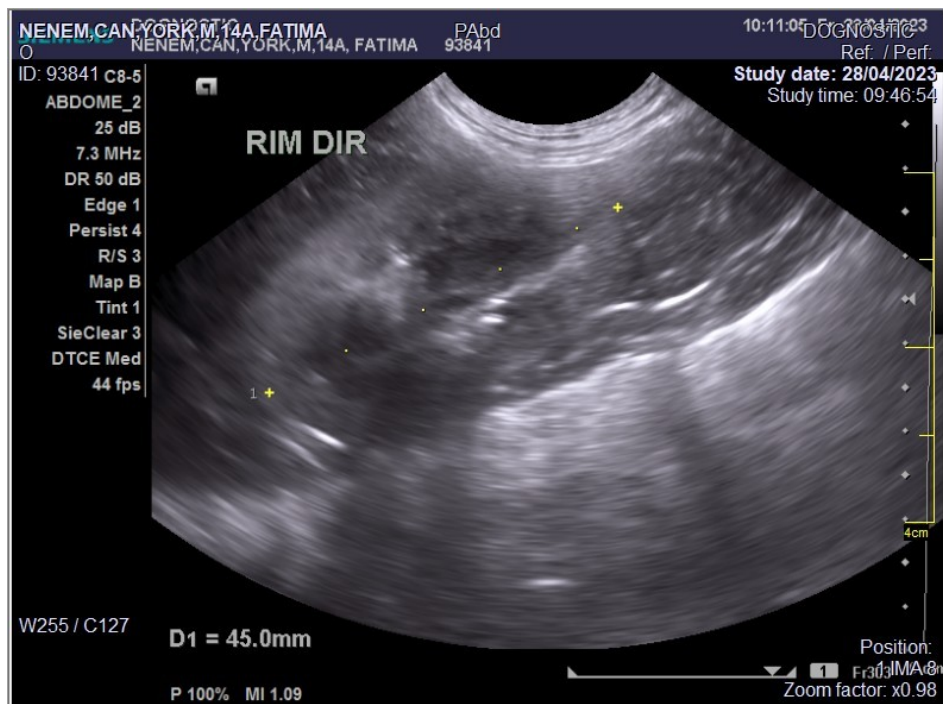

## UNIDADE GUARULHOS

Av Doutor Renato de Andrade Maia - nº 554 - Parque Renato Maia

São Paulo - SP - CEP 03303-000

Fone: (11) 2087-2094



Unidade Veterinária Especializada

Nº OS: 93841

Animal: Nenem Moretti

Data: 28/04/2023

Espécie: Canina

Raça: Yorkshire Terrier

Sexo: Fêmea

Dt. Nasc.: 15/07/2008

14a 9m 13d

Proprietário: Fatima Aparecida Moretti Maryama

CPF: 105.519.258-17

Telephone: (11) 98279-6236

Endereço: Rua Rosacruz Nro: 260 Jardim Bom Clima - Guarulhos-SP

Requisitante: Andre Luis S Santos CRMV-SP 20173

Clínica: Servico Veterinario Da Anclivepa Sp

## EXAME ULTRASSONOGRAFICO ABDOMINAL

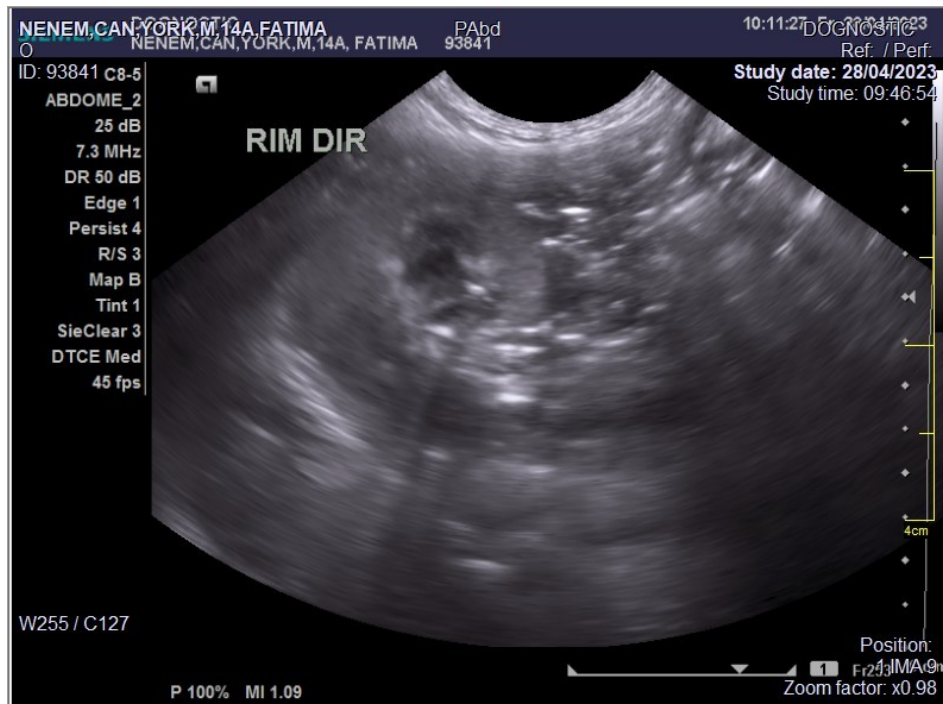

## UNIDADE GUARULHOS

Av Doutor Renato de Andrade Maia - nº 554 - Parque Renato Maia

São Paulo - SP - CEP 03303-000

Fone: (11) 2087-2094



Unidade Veterinária Especializada

Nº OS: 93841

Animal: Nenem Moretti

Data: 28/04/2023

Espécie: Canina

Raça: Yorkshire Terrier

Sexo: Fêmea Dt. Nasc.: 15/07/2008

14a 9m 13d

Proprietário: Fatima Aparecida Moretti Maryama

CPF: 105.519.258-17

Telephone: (11) 98279-6236

Endereço: Rua Rosacruz Nro: 260 Jardim Bom Clima - Guarulhos-SP

Requisitante: Andre Luis S Santos CRMV-SP 20173

Clínica: Servico Veterinario Da Anclivepa Sp

## EXAME ULTRASSONOGRÁFICO ABDOMINAL



## UNIDADE GUARULHOS

Av Doutor Renato de Andrade Maia - nº 554 - Parque Renato Maia

São Paulo - SP - CEP 03303-000

Fone: (11) 2087-2094





Unidade Veterinária Especializada

Nº OS: 93841

Animal: Nenem Moretti

Data: 28/04/2023

Espécie: Canina

Raça: Yorkshire Terrier

Sexo: Fêmea Dt. Nasc.: 15/07/2008

14a 9m 13d

Proprietário: Fatima Aparecida Moretti Maryama

CPF: 105.519.258-17

Telephone: (11) 98279-6236

Endereço: Rua Rosacruz Nro: 260 Jardim Bom Clima - Guarulhos-SP

Requisitante: Andre Luis S Santos CRMV-SP 20173

Clínica: Servico Veterinario Da Anclivepa Sp

## EXAME ULTRASSONOGRÁFICO ABDOMINAL



## UNIDADE GUARULHOS

Av Doutor Renato de Andrade Maia - nº 554 - Parque Renato Maia

São Paulo - SP - CEP 03303-000

Fone: (11) 2087-2094



Unidade Veterinária Especializada

Nº OS: 93841

Animal: Nenem Moretti

Data: 28/04/2023

Espécie: Canina

Raça: Yorkshire Terrier

Sexo: Fêmea Dt. Nasc.: 15/07/2008

14a 9m 13d

Proprietário: Fatima Aparecida Moretti Maryama

CPF: 105.519.258-17

Telephone: (11) 98279-6236

Endereço: Rua Rosacruz Nro: 260 Jardim Bom Clima - Guarulhos-SP

Requisitante: Andre Luis S Santos CRMV-SP 20173

Clínica: Servico Veterinario Da Anclivepa Sp

## EXAME ULTRASSONOGRÁFICO ABDOMINAL

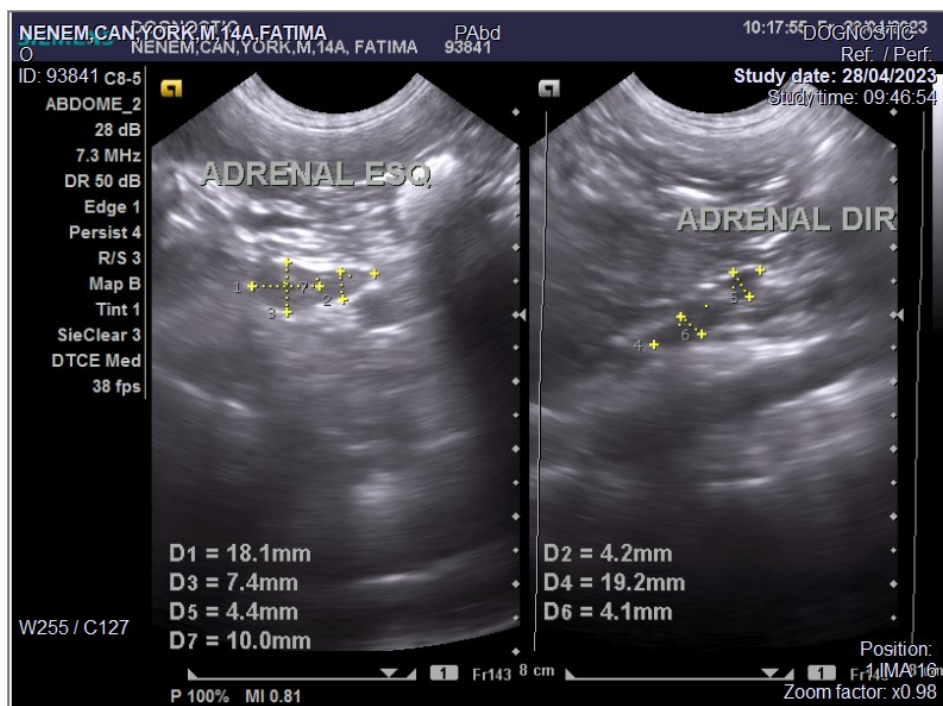

## UNIDADE GUARULHOS

Av Doutor Renato de Andrade Maia - nº 554 - Parque Renato Maia

São Paulo - SP - CEP 03303-000

Fone: (11) 2087-2094



Unidade Veterinária Especializada

Nº OS: 93841

Animal: Nenem Moretti

Data: 28/04/2023

Espécie: Canina

Raça: Yorkshire Terrier

Sexo: Fêmea

Dt. Nasc.: 15/07/2008

14a 9m 13d

Proprietário: Fatima Aparecida Moretti Maryama

CPF: 105.519.258-17

Telefone: (11) 98279-6236

Endereço: Rua Rosacruz Nro: 260 Jardim Bom Clima - Guarulhos-SP

Requisitante: Andre Luis S Santos CRMV-SP 20173

Clínica: Servico Veterinario Da Anclivepa Sp

---

**EXAME ULTRASSONOGRÁFICO ABDOMINAL**

Assinado eletronicamente por:  
RAQUEL DE OLIVEIRA COSTA GUSMAN - CRMV- 28465

---

**UNIDADE GUARULHOS**

Av Doutor Renato de Andrade Maia - nº 554 - Parque Renato Maia

São Paulo - SP - CEP 03303-000

Fone: (11) 2087-2094



Unidade Veterinária Especializada

Nº OS: 93841

Animal: Nenem Moretti

Data: 28/04/2023

Espécie: Canina

Raça: Yorkshire Terrier

Sexo: Fêmea

Dt. Nasc.: 15/07/2008

14a 9m 13d

Proprietário: Fatima Aparecida Moretti Maryama

CPF: 105.519.258-17

Telefone: (11) 98279-6236

Endereço: Rua Rosacruz Nro: 260 Jardim Bom Clima - Guarulhos-SP

Requisitante: Andre Luis S Santos CRMV-SP 20173

Clínica: Serviço Veterinário Da Anclivepa Sp

## EXAME RADIOGRÁFICO

Laudo radiográfico

Região radiografada..... TÓRAX.

Incidência..... LATEROLATERAIS (decúbito direito e esquerdo) e VENTRODORSAL.

Laudo radiográfico.....

- Silhueta cardíaca discretamente acima dos padrões de normalidade radiográfica;
- Trajeto traqueal da porção torácica preservado, com redução do lúmen somente em projeção LLE (Indicativo de colapso de traquéia);
- Topografia de esôfago torácico sem alterações radiográficas dignas de nota;
- Não se observam sinais de alargamento do mediastino;
- Distribuição e calibre dos vasos pulmonares de configuração normal;
- Campos pulmonares de padrão intersticial difuso, caracterizado por aspecto rendilhado, compatível com a faixa etária do paciente;
- Não há evidências de nódulos metastáticos dispersos em parênquima pulmonar, nestas incidências, até o presente momento;
- Contornos diafragmáticos regulares, arcabouço ósseo, aorta e cava caudal torácica dentro da normalidade radiográfica e em situação tópica;
- Presença de osteófitos ventrais entre as faces articulares dos corpos vertebrais T4-5, T5-6 e T6-7;
- Não há evidências radiográficas de aumento de volume de partes moles;
- Demais estruturas sem alterações radiográficas dignas de nota nestas incidências.

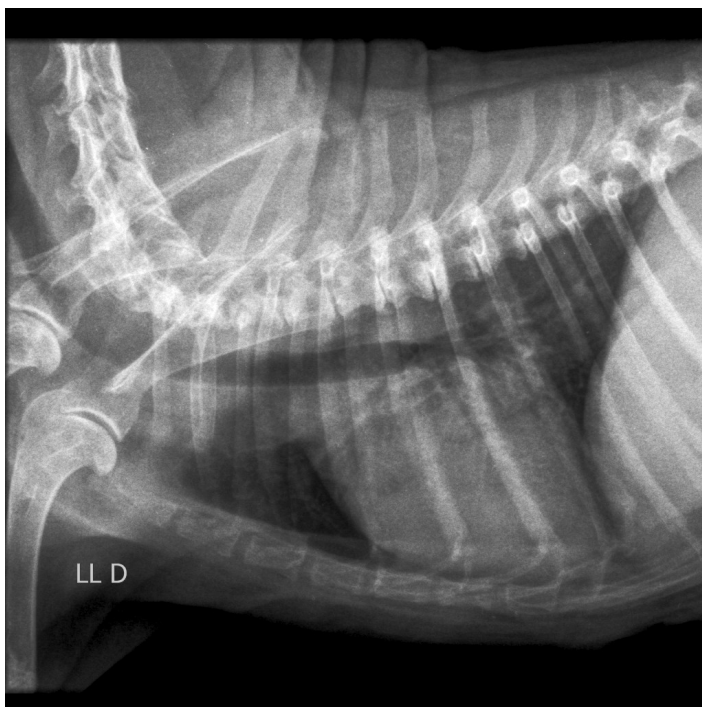

## UNIDADE GUARULHOS

Av Doutor Renato de Andrade Maia - nº 554 - Parque Renato Maia

São Paulo - SP - CEP 03303-000

Fone: (11) 2087-2094





Unidade Veterinária Especializada

Nº OS: 93841

Animal: Nenem Moretti

Data: 28/04/2023

Espécie: Canina

Raça: Yorkshire Terrier

Sexo: Fêmea

Dt. Nasc.: 15/07/2008

14a 9m 13d

Proprietário: Fatima Aparecida Moretti Maryama

CPF: 105.519.258-17

Telefone: (11) 98279-6236

Endereço: Rua Rosacruz Nro: 260 Jardim Bom Clima - Guarulhos-SP

Requisitante: Andre Luis S Santos CRMV-SP 20173

Clínica: Servico Veterinario Da Anclivepa Sp

## EXAME RADIOGRÁFICO

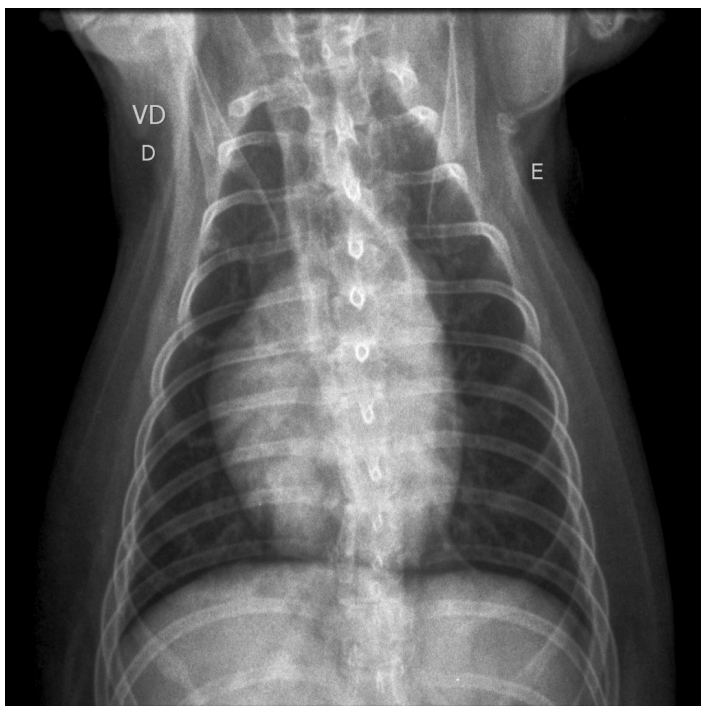
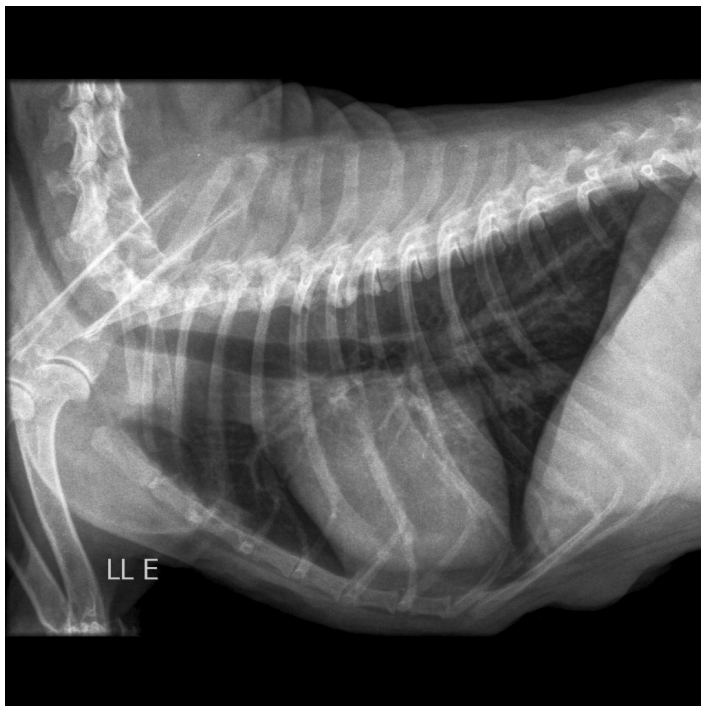

## UNIDADE GUARULHOS

Av Doutor Renato de Andrade Maia - nº 554 - Parque Renato Maia

São Paulo - SP - CEP 03303-000

Fone: (11) 2087-2094



Unidade Veterinária Especializada

Nº OS: 93841

Animal: Nenem Moretti

Data: 28/04/2023

Espécie: Canina

Raça: Yorkshire Terrier

Sexo: Fêmea

Dt. Nasc.: 15/07/2008

14a 9m 13d

Proprietário: Fatima Aparecida Moretti Maryama

CPF: 105.519.258-17

Telefone: (11) 98279-6236

Endereço: Rua Rosacruz Nro: 260 Jardim Bom Clima - Guarulhos-SP

Requisitante: Andre Luis S Santos CRMV-SP 20173

Clínica: Servico Veterinario Da Anclivepa Sp

---

## EXAME RADIOGRÁFICO

Assinado eletronicamente por:  
RAQUEL DE OLIVEIRA COSTA GUSMAN - CRMV- 28465

---

## UNIDADE GUARULHOS

Av Doutor Renato de Andrade Maia - nº 554 - Parque Renato Maia

São Paulo - SP - CEP 03303-000

Fone: (11) 2087-2094