

Nº OS: 001-0256899    PACIENTE: NINA  
Espécie: CANINA  
Sexo: F    Data Nasc: 27/01/2009    Idade: 14 anos 3 dias  
Responsável: ELISABETE DA SILVA BARBARA  
Requisitante: ESMAYLDA FERREIRA RIBEIRINHO    CRMV: 56848  
Clínica: ANCLIVEPA BELENZINHO

DATA: 30/01/2023  
Raça: S.R.D. CANINO  
Microchip:  
Fone: 11 983344280 -  
Pedigree:  
Página: 1/20

## ULTRASSONOGRAFIA ABDOMINAL

**BEXIGA URINÁRIA** repleta por conteúdo anecogênico, parede regular e fina (0,11cm)

**ÚTERO E OVÁRIOS** Não há alterações em topografia de coto uterino e pedículos ovarianos.

**RINS** em topografia habitual, mediram aproximadamente 5,8cm o esquerdo e 5,4cm o direito no maior eixo. Relação de espessura e definição córticomodular preservadas, ecogenicidade cortical mantida. Não há sinais de dilatações de pelve ou litíases.

**GLÂNDULA ADRENAL ESQUERDA** mediu 3,79 x 1,54 x 0,85cm (comprimento x altura do polo cranial x altura do polo caudal). Forma mantida porém com polos mais abaulado, especialmente o cranial. Nota-se aumento difuso da ecogenicidade da glândula, de aspecto um pouco grosseiro e com pelo menos uma diminuta imagem sugestiva de mineralização em polo cranial. A glândula em si não apresentou sinais de vascularização captáveis ao Doppler colorido e de amplitude neste momento.

**GLÂNDULA ADRENAL DIREITA** mediu 3,03 x 0,44 x 0,36cm (comprimento x altura do polo cranial x altura do polo caudal). Forma mantida, ecogenicidade e ecotextura normais.

Neste momento não há evidências de invasão/compressão vascular.

**TRATO GASTROINTESTINAL** com conteúdo predominantemente gasoso; paredes finas, mediram 0,28cm gástrica/ 0,38cm duodeno/0,24cm jejuno. Cólon com conteúdo heterogêneo compatível com fezes e gás, paredes normoespessas (0,13cm). Ausência de sinais sugestivos de alteração em peristaltismo.

**PÂNCREAS** mediu 1,4cm na porção visualizada de seu corpo, ecogenicidade e ecotextura características.

**FÍGADO** dentro dos limites do rebordo costal (dimensões normais), bordos afilados, ecogenicidade elevada e ecotextura homogênea - hepatopatia/infiltração gordurosa. Arquitetura vascular preservada nas regiões passíveis de avaliação.

**VESÍCULA BILIAR** repleta por conteúdo anecogênico (bile) e moderada quantidade de lama biliar densa depositada, parede fina e regular.

**BAÇO** com dimensões aumentadas, margens regulares, ecotextura homogênea e ecogenicidade normal. Presença de alguns focos de delimitação sutil e ecogenicidade reduzida entremeados no parênquima, de aspecto homogêneo, medindo cerca de 0,6cm de diâmetro (a princípio considera-se hiperplasia a principal suspeita diagnóstica). Pelo menos uma imagem sugestiva de fibrose/mielolipoma em corpo esplênico medindo cerca de 0,28cm.

Não há linfonodomegalias ou líquido livre abdominal. Aumento de volume em região de glândula mamária inguinal direita apresenta aspecto hiperecogênico e homogêneo, com semelhança a tecido adiposo. Sugere-se análise citológica para complementação diagnóstica.

CAMILA TORRES FALDON  
CRMV-SP 23438

Nº OS: 001-0256899    PACIENTE: NINA  
Espécie: CANINA  
Sexo: F    Data Nasc: 27/01/2009    Idade: 14 anos 3 dias  
Responsável: ELISABETE DA SILVA BARBARA  
Requisitante: ESMAYLDA FERREIRA RIBEIRINHO CRMV: 56848  
Clínica: ANCLIVEPA BELENZINHO

DATA: 30/01/2023  
Raça: S.R.D. CANINO  
Microchip:  
Fone: 11 983344280 -  
Pedigree:  
Página: 2/20

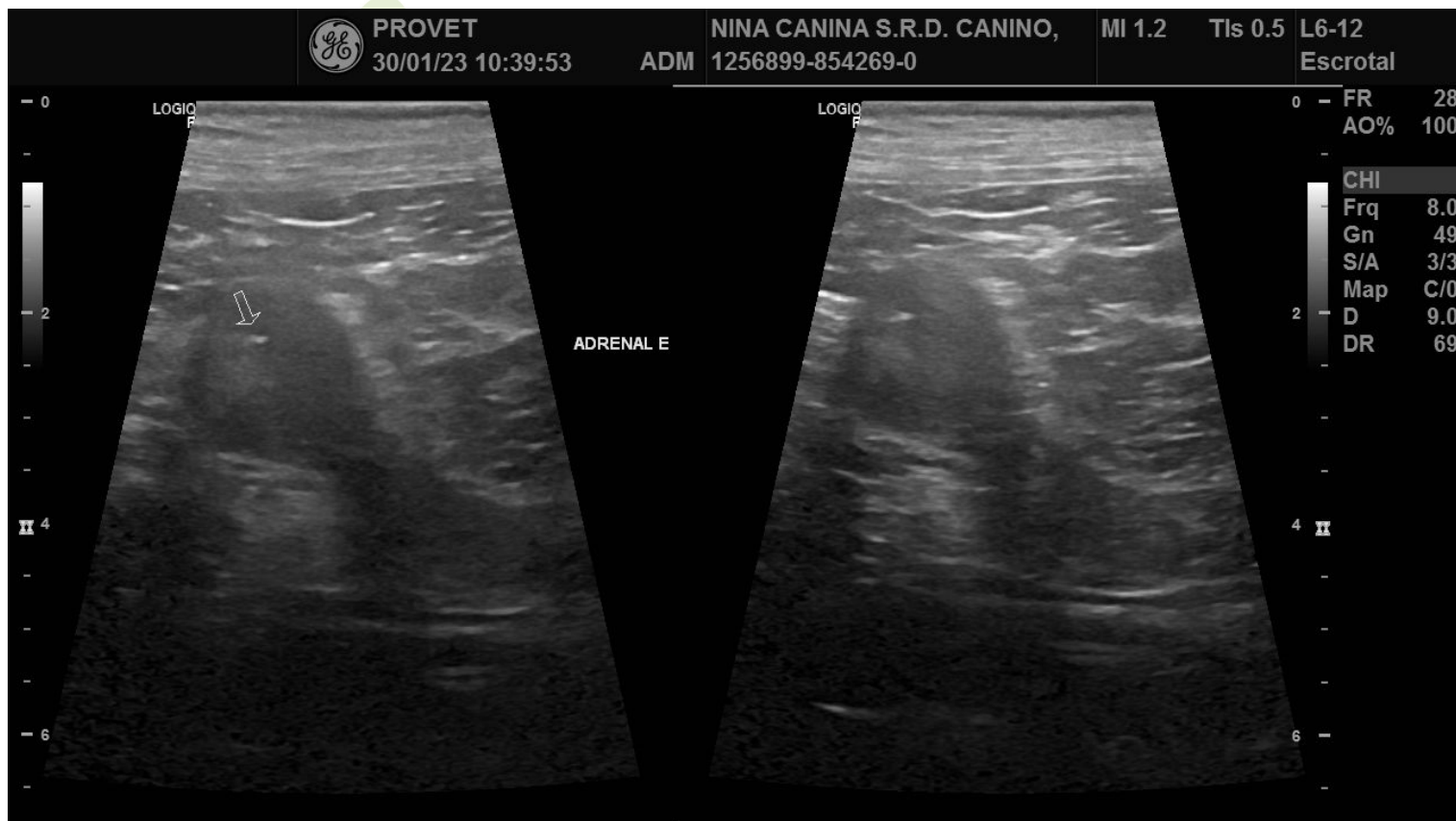

Nº OS: 001-0256899    PACIENTE: NINA  
Espécie: CANINA  
Sexo: F    Data Nasc: 27/01/2009    Idade: 14 anos 3 dias  
Responsável: ELISABETE DA SILVA BARBARA  
Requisitante: ESMAYLDA FERREIRA RIBEIRINHO CRMV: 56848  
Clínica: ANCLIVEPA BELENZINHO

DATA: 30/01/2023  
Raça: S.R.D. CANINO  
Microchip:  
Fone: 11 983344280 -  
Pedigree:  
Página: 3/20

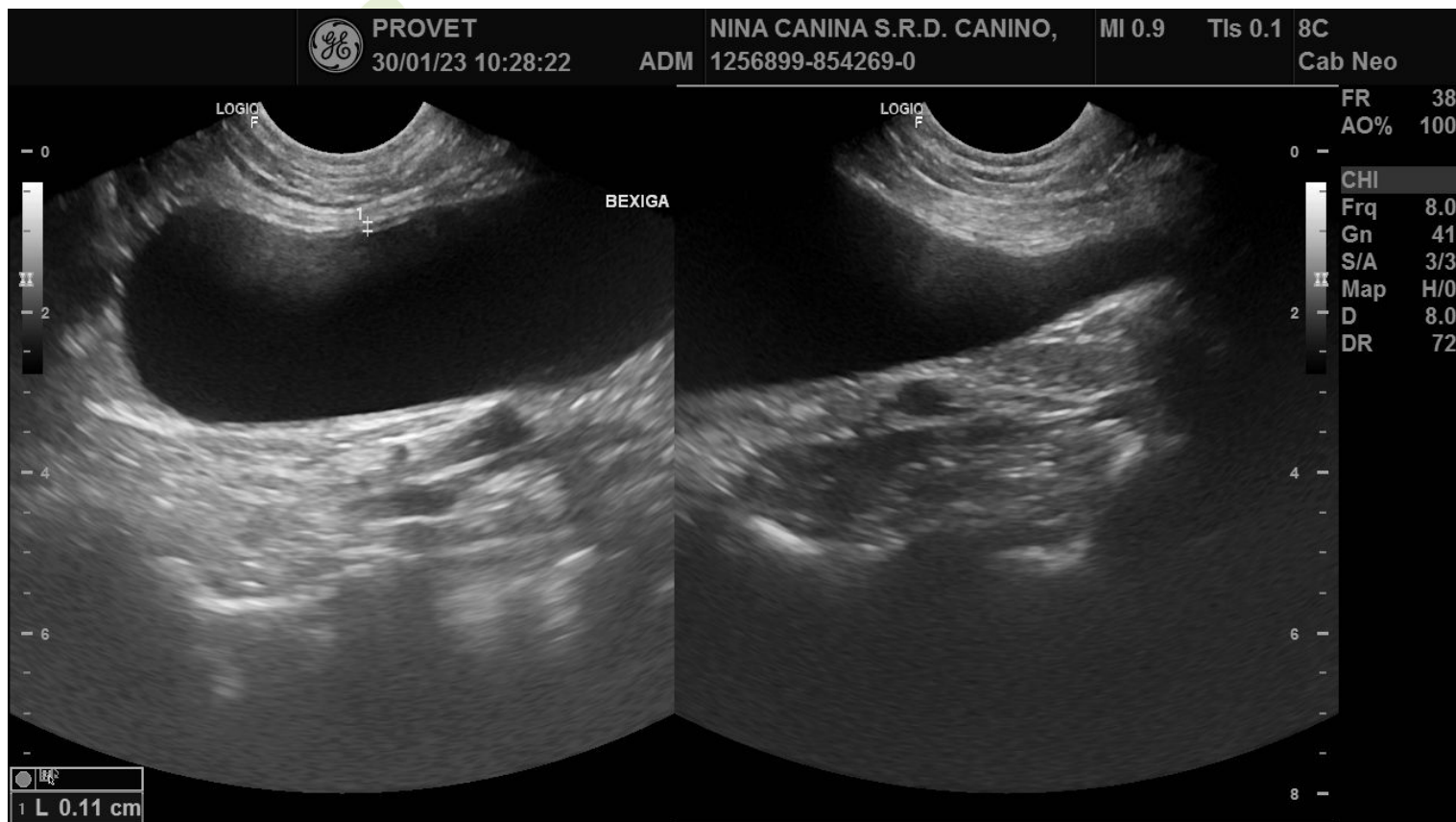

Nº OS: 001-0256899    PACIENTE: NINA  
Espécie: CANINA  
Sexo: F    Data Nasc: 27/01/2009    Idade: 14 anos 3 dias  
Responsável: ELISABETE DA SILVA BARBARA  
Requisitante: ESMAYLDA FERREIRA RIBEIRINHO CRMV: 56848  
Clínica: ANCLIVEPA BELENZINHO

DATA: 30/01/2023  
Raça: S.R.D. CANINO  
Microchip:  
Fone: 11 983344280 -  
Pedigree:  
Página: 4/20

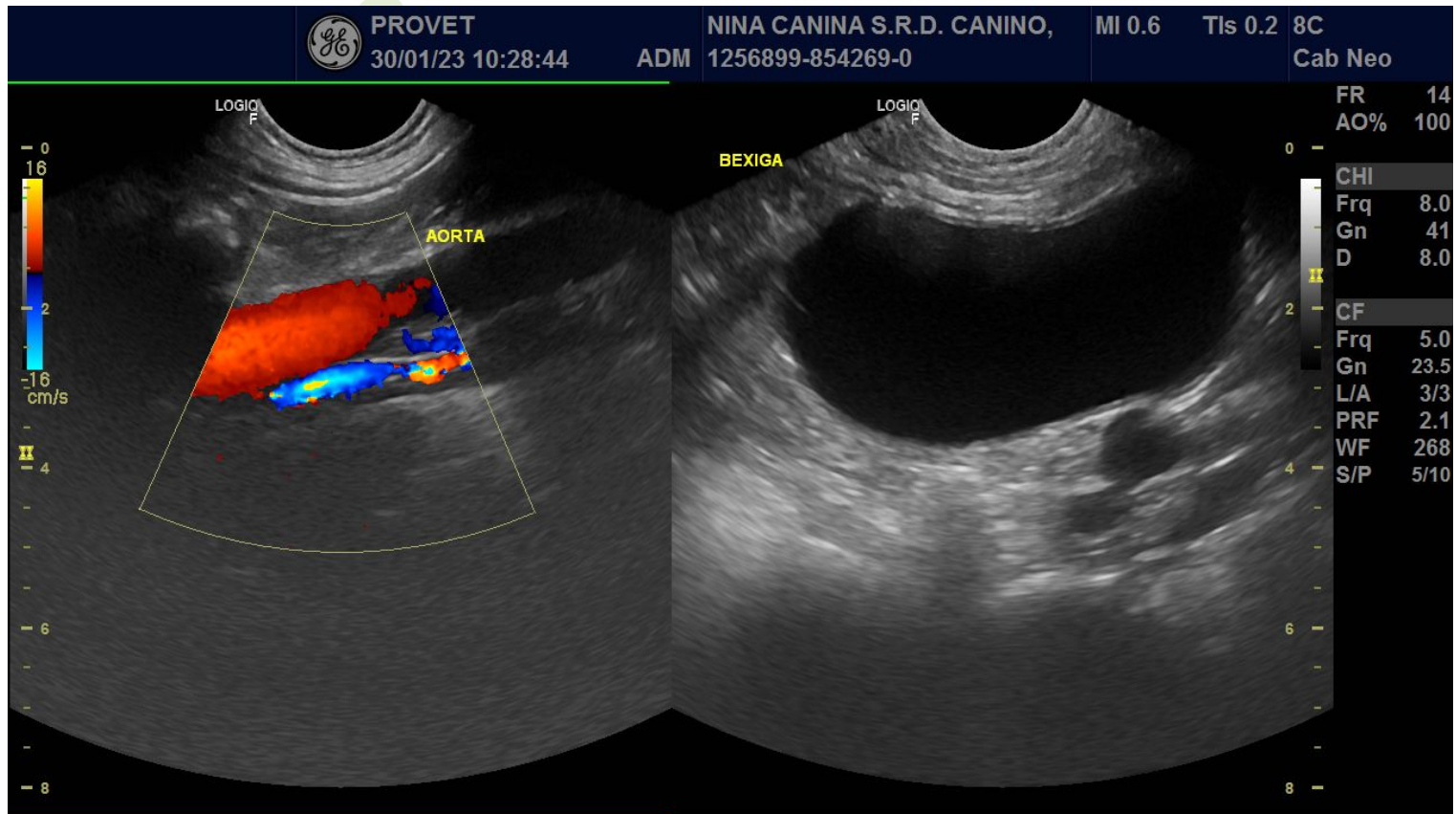



Nº OS: 001-0256899    PACIENTE: NINA  
Espécie: CANINA  
Sexo: F    Data Nasc: 27/01/2009    Idade: 14 anos 3 dias  
Responsável: ELISABETE DA SILVA BARBARA  
Requisitante: ESMAYLDA FERREIRA RIBEIRINHO CRMV: 56848  
Clínica: ANCLIVEPA BELENZINHO

DATA: 30/01/2023  
Raça: S.R.D. CANINO  
Microchip:  
Fone: 11 983344280 -  
Pedigree:  
Página: 5/20

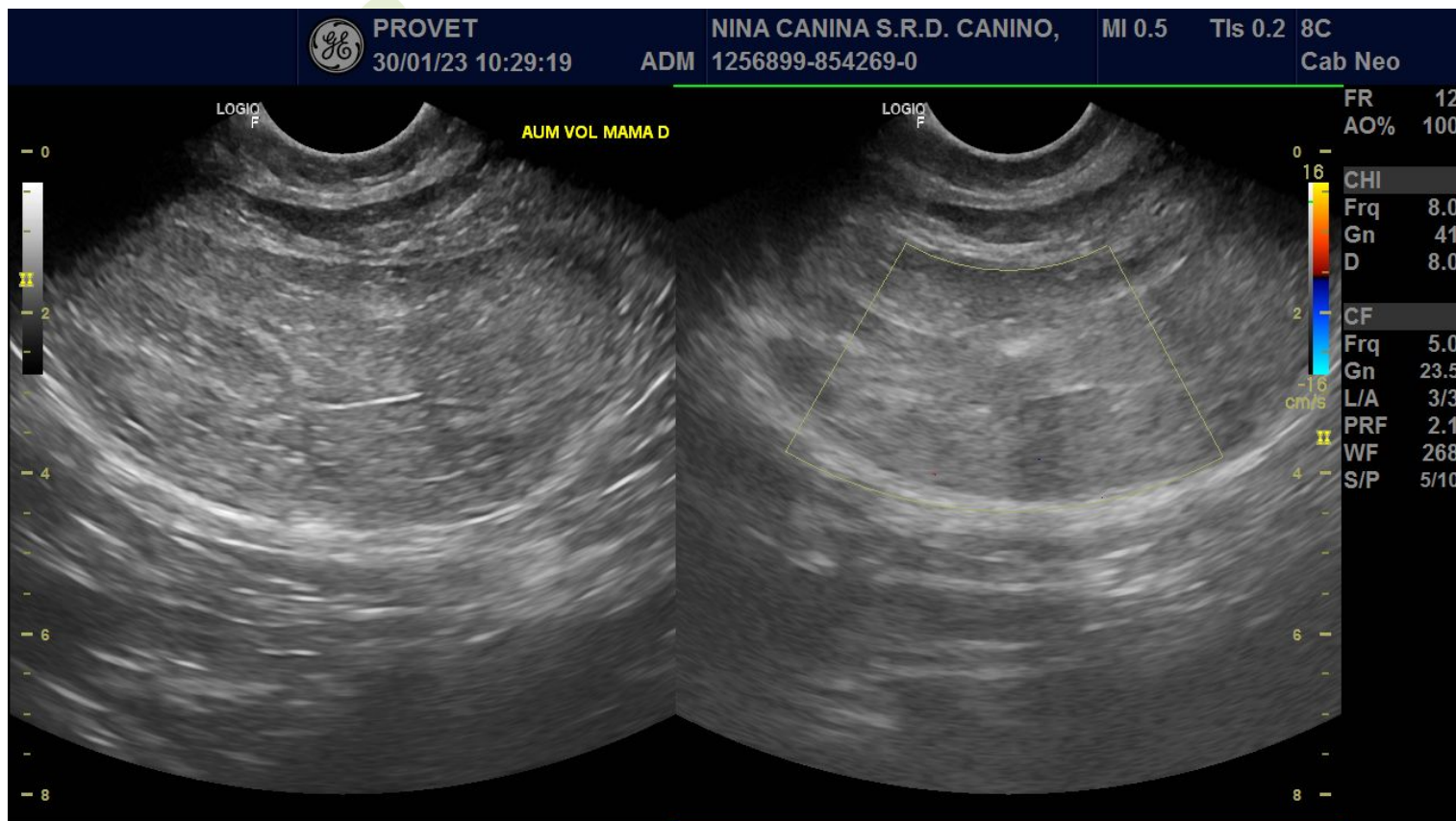

Nº OS: 001-0256899    PACIENTE: NINA  
Espécie: CANINA  
Sexo: F    Data Nasc: 27/01/2009    Idade: 14 anos 3 dias  
Responsável: ELISABETE DA SILVA BARBARA  
Requisitante: ESMAYLDA FERREIRA RIBEIRINHO CRMV: 56848  
Clínica: ANCLIVEPA BELENZINHO

DATA: 30/01/2023  
Raça: S.R.D. CANINO  
Microchip:  
Fone: 11 983344280 -  
Pedigree:  
Página: 6/20

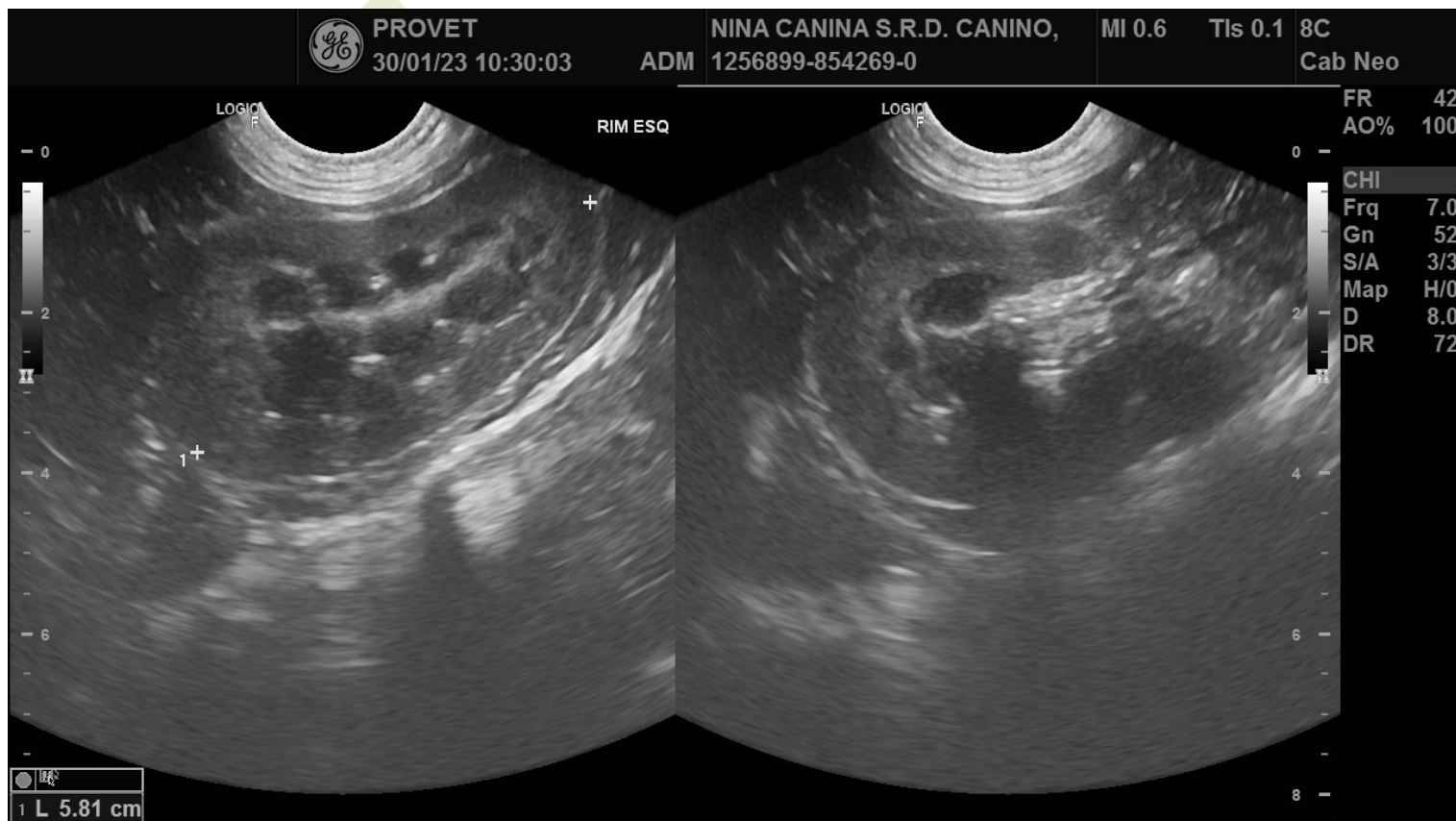

Nº OS: 001-0256899    PACIENTE: NINA  
Espécie: CANINA  
Sexo: F    Data Nasc: 27/01/2009    Idade: 14 anos 3 dias  
Responsável: ELISABETE DA SILVA BARBARA  
Requisitante: ESMAYLDA FERREIRA RIBEIRINHO CRMV: 56848  
Clínica: ANCLIVEPA BELENZINHO

DATA: 30/01/2023  
Raça: S.R.D. CANINO  
Microchip:  
Fone: 11 983344280 -  
Pedigree:  
Página: 7/20

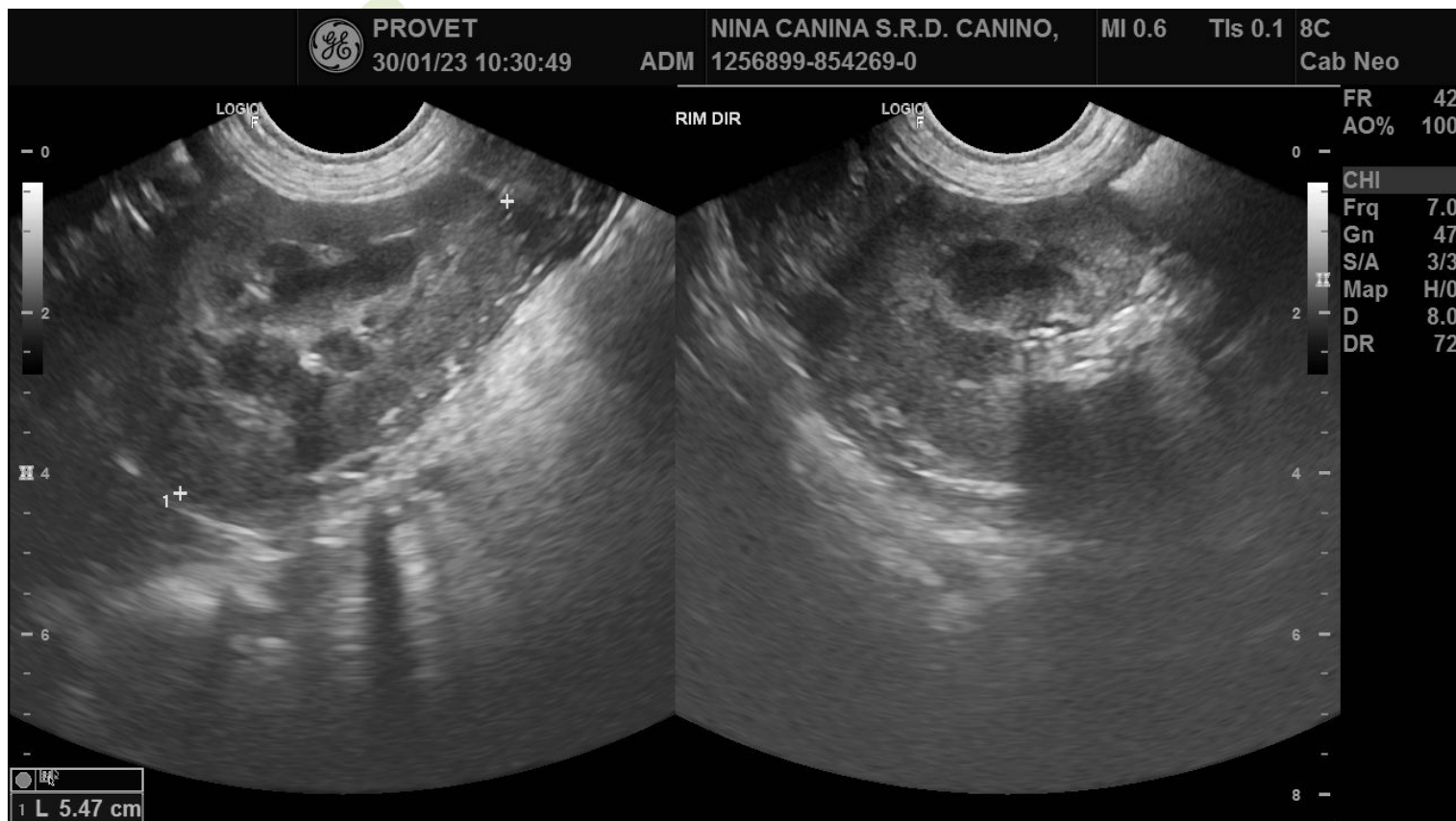



Nº OS: 001-0256899    PACIENTE: NINA  
Espécie: CANINA  
Sexo: F    Data Nasc: 27/01/2009    Idade: 14 anos 3 dias  
Responsável: ELISABETE DA SILVA BARBARA  
Requisitante: ESMAYLDA FERREIRA RIBEIRINHO CRMV: 56848  
Clínica: ANCLIVEPA BELENZINHO

DATA: 30/01/2023  
Raça: S.R.D. CANINO  
Microchip:  
Fone: 11 983344280 -  
Pedigree:  
Página: 8/20

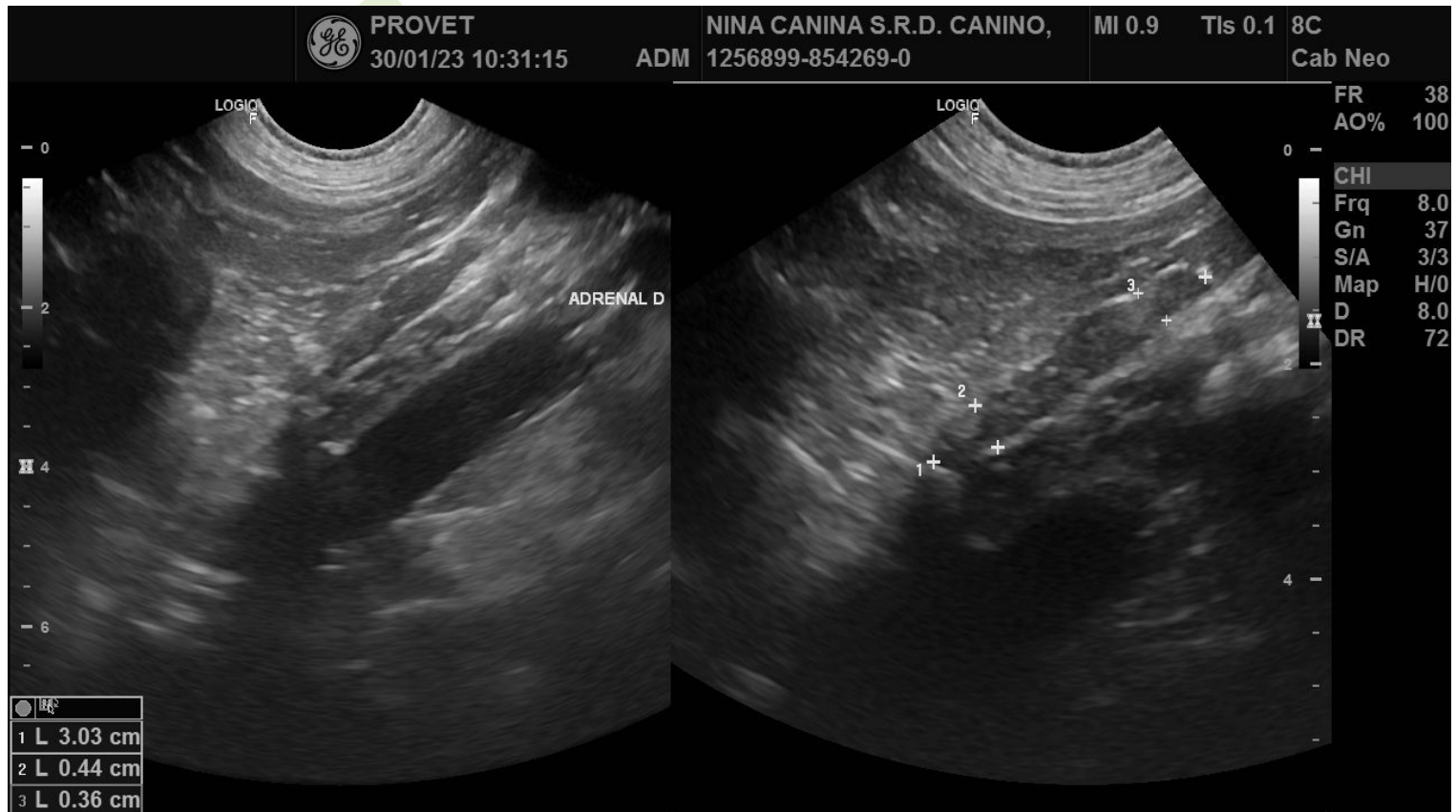



Nº OS: 001-0256899    PACIENTE: NINA  
Espécie: CANINA  
Sexo: F    Data Nasc: 27/01/2009    Idade: 14 anos 3 dias  
Responsável: ELISABETE DA SILVA BARBARA  
Requisitante: ESMAYLDA FERREIRA RIBEIRINHO CRMV: 56848  
Clínica: ANCLIVEPA BELENZINHO

DATA: 30/01/2023  
Raça: S.R.D. CANINO  
Microchip:  
Fone: 11 983344280 -  
Pedigree:  
Página: 9/20

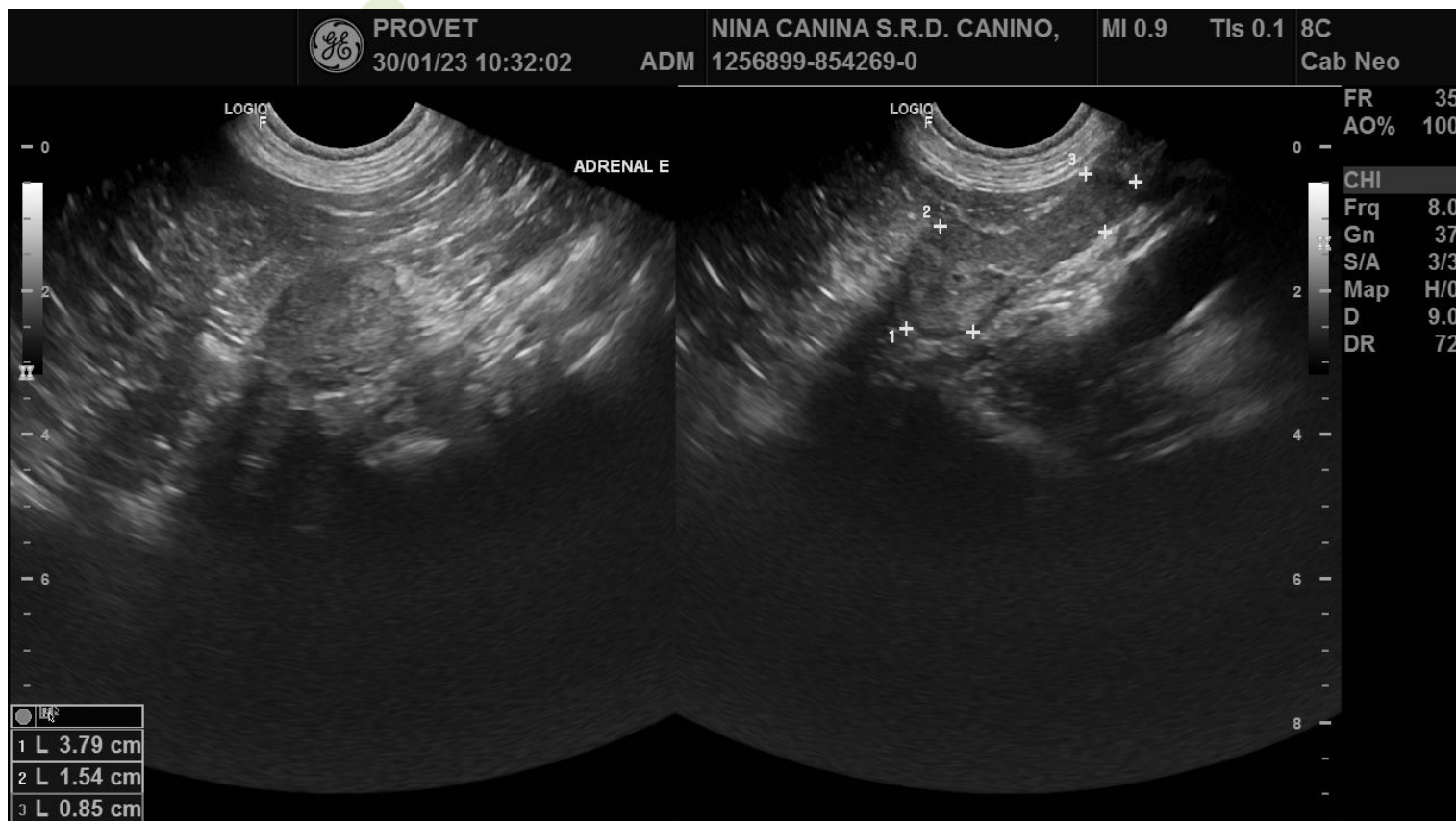

Nº OS: 001-0256899    PACIENTE: NINA  
Espécie: CANINA  
Sexo: F    Data Nasc: 27/01/2009    Idade: 14 anos 3 dias  
Responsável: ELISABETE DA SILVA BARBARA  
Requisitante: ESMAYLDA FERREIRA RIBEIRINHO CRMV: 56848  
Clínica: ANCLIVEPA BELENZINHO

DATA: 30/01/2023  
Raça: S.R.D. CANINO  
Microchip:  
Fone: 11 983344280 -  
Pedigree:  
Página: 10/20

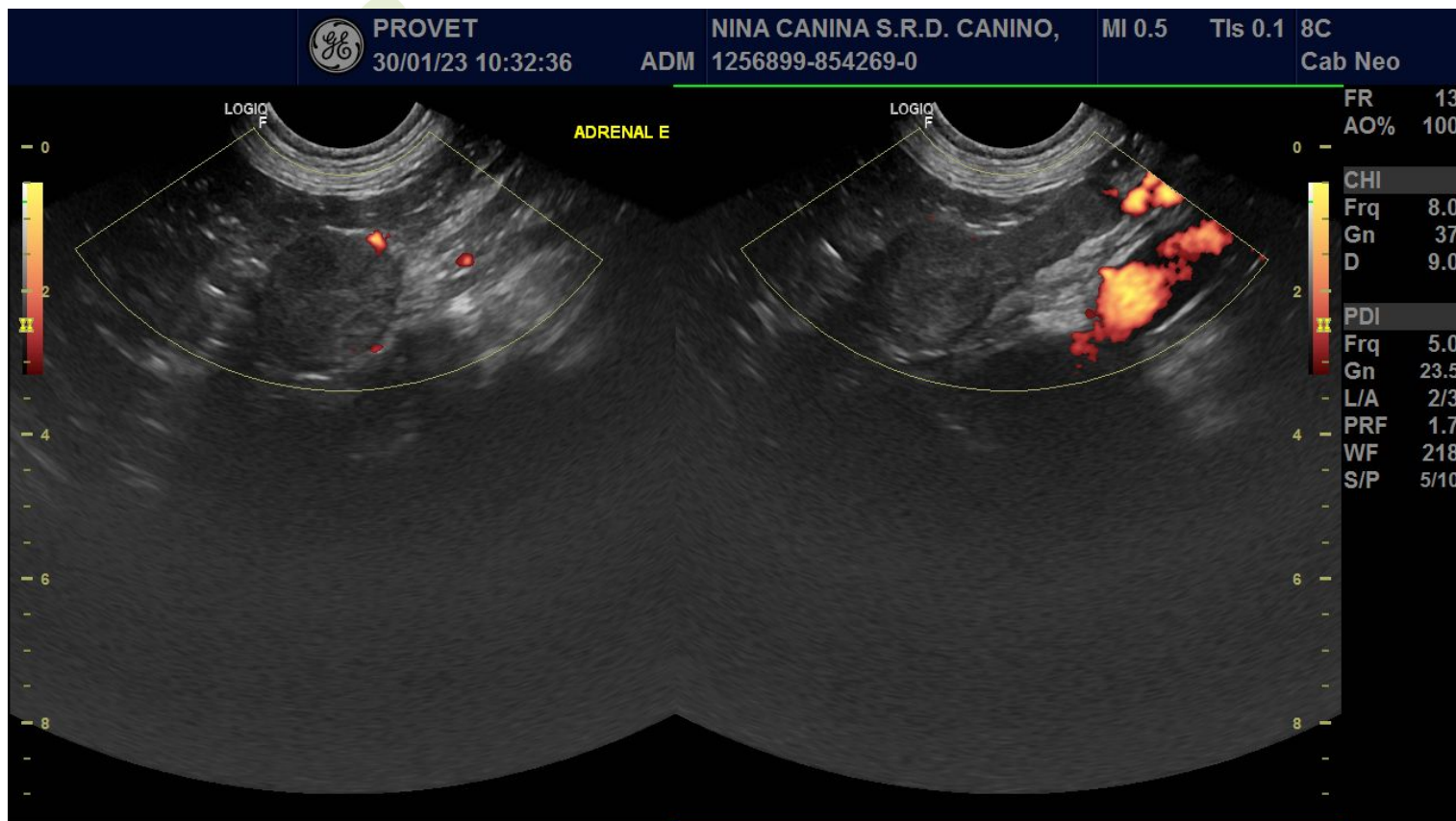

Nº OS: 001-0256899    PACIENTE: NINA  
Espécie: CANINA  
Sexo: F    Data Nasc: 27/01/2009    Idade: 14 anos 3 dias  
Responsável: ELISABETE DA SILVA BARBARA  
Requisitante: ESMAYLDA FERREIRA RIBEIRINHO CRMV: 56848  
Clínica: ANCLIVEPA BELENZINHO

DATA: 30/01/2023  
Raça: S.R.D. CANINO  
Microchip:  
Fone: 11 983344280 -  
Pedigree:  
Página: 11/20

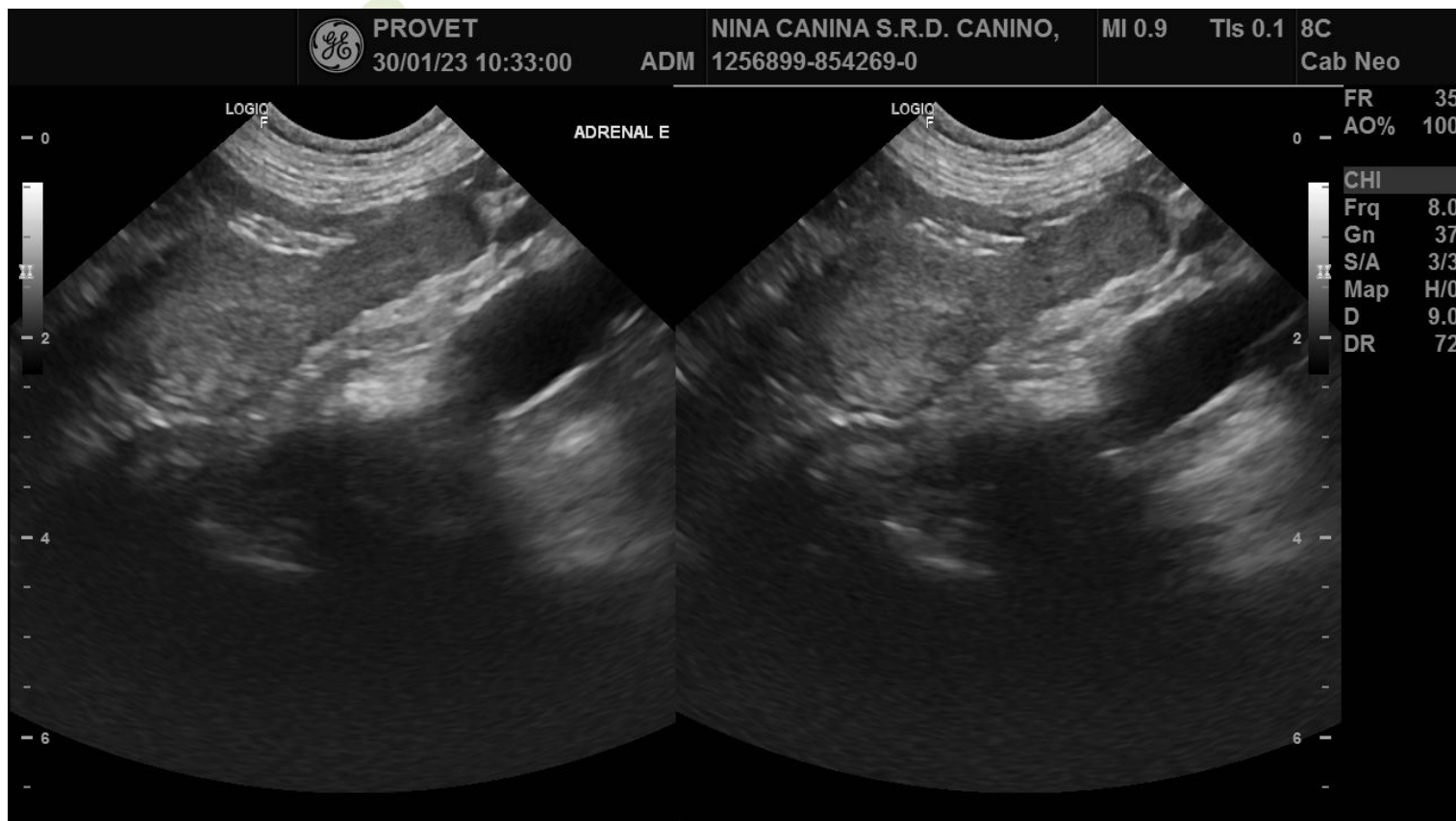

Nº OS: 001-0256899    PACIENTE: NINA  
Espécie: CANINA  
Sexo: F    Data Nasc: 27/01/2009    Idade: 14 anos 3 dias  
Responsável: ELISABETE DA SILVA BARBARA  
Requisitante: ESMAYLDA FERREIRA RIBEIRINHO CRMV: 56848  
Clínica: ANCLIVEPA BELENZINHO

DATA: 30/01/2023  
Raça: S.R.D. CANINO  
Microchip:  
Fone: 11 983344280 -  
Pedigree:  
Página: 12/20

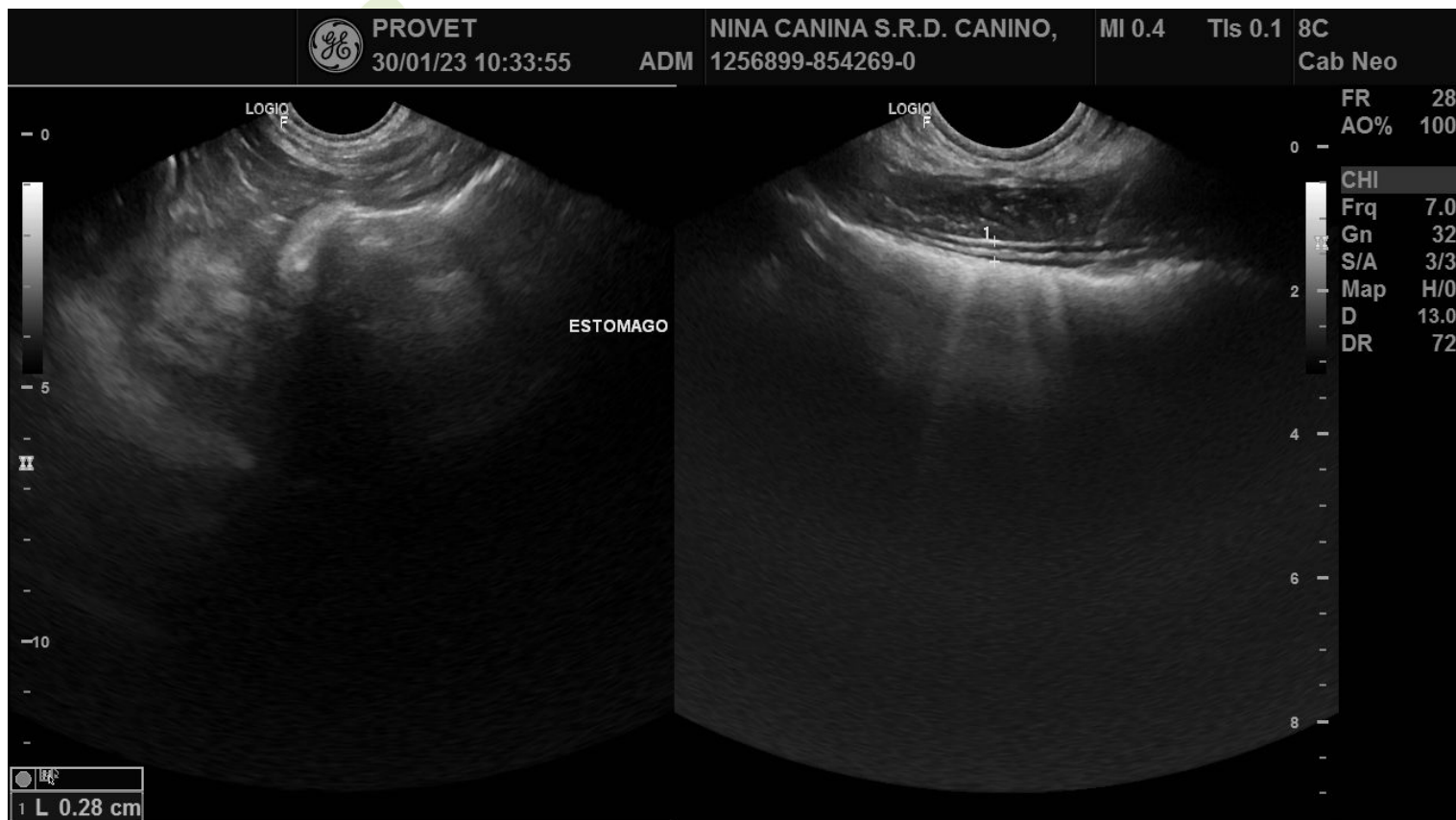



Nº OS: 001-0256899    PACIENTE: NINA  
Espécie: CANINA  
Sexo: F    Data Nasc: 27/01/2009    Idade: 14 anos 3 dias  
Responsável: ELISABETE DA SILVA BARBARA  
Requisitante: ESMAYLDA FERREIRA RIBEIRINHO CRMV: 56848  
Clínica: ANCLIVEPA BELENZINHO

DATA: 30/01/2023  
Raça: S.R.D. CANINO  
Microchip:  
Fone: 11 983344280 -  
Pedigree:  
Página: 13/20

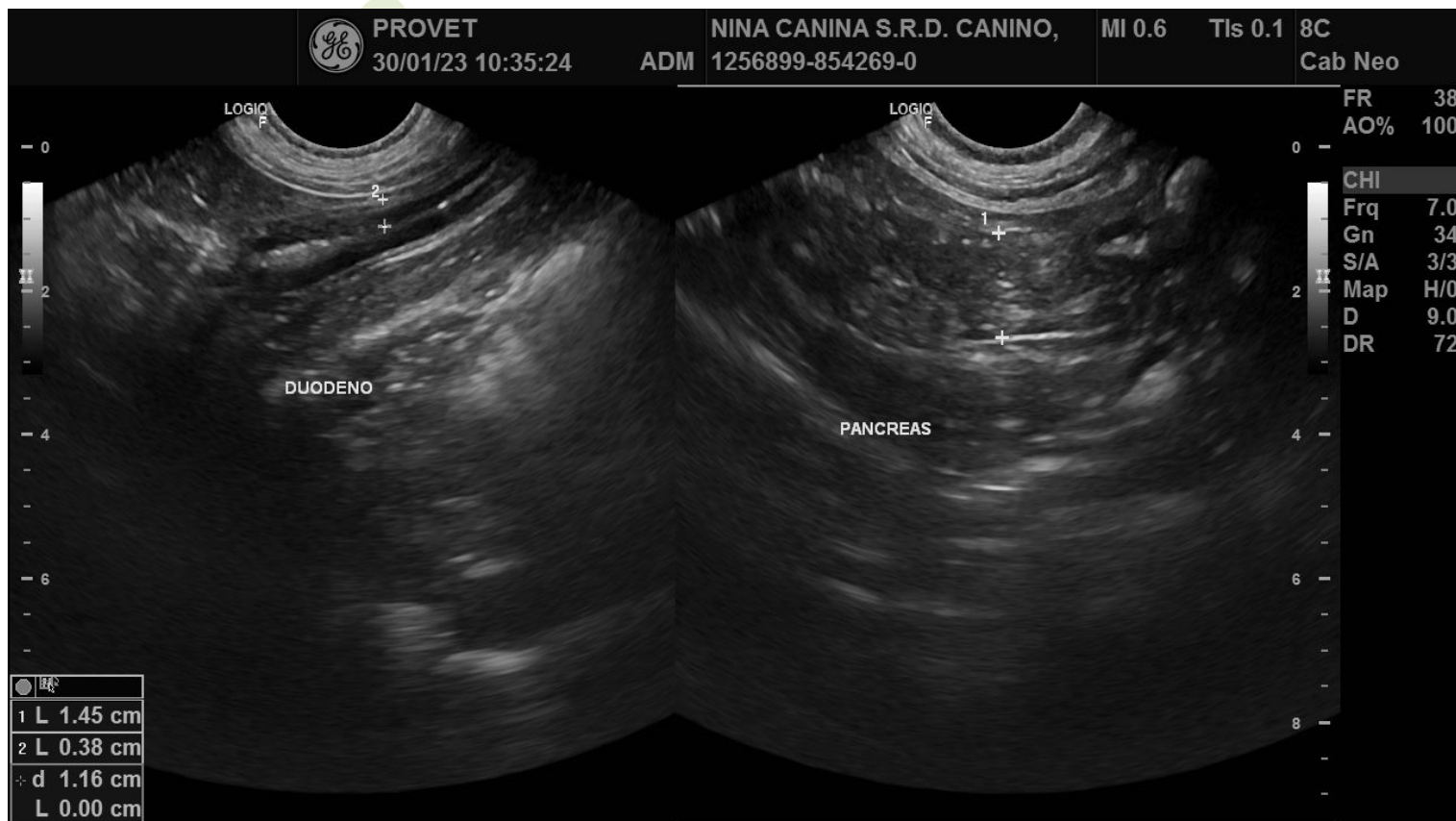

Nº OS: 001-0256899    PACIENTE: NINA  
Espécie: CANINA  
Sexo: F    Data Nasc: 27/01/2009    Idade: 14 anos 3 dias  
Responsável: ELISABETE DA SILVA BARBARA  
Requisitante: ESMAYLDA FERREIRA RIBEIRINHO CRMV: 56848  
Clínica: ANCLIVEPA BELENZINHO

DATA: 30/01/2023  
Raça: S.R.D. CANINO  
Microchip:  
Fone: 11 983344280 -  
Pedigree:  
Página: 14/20

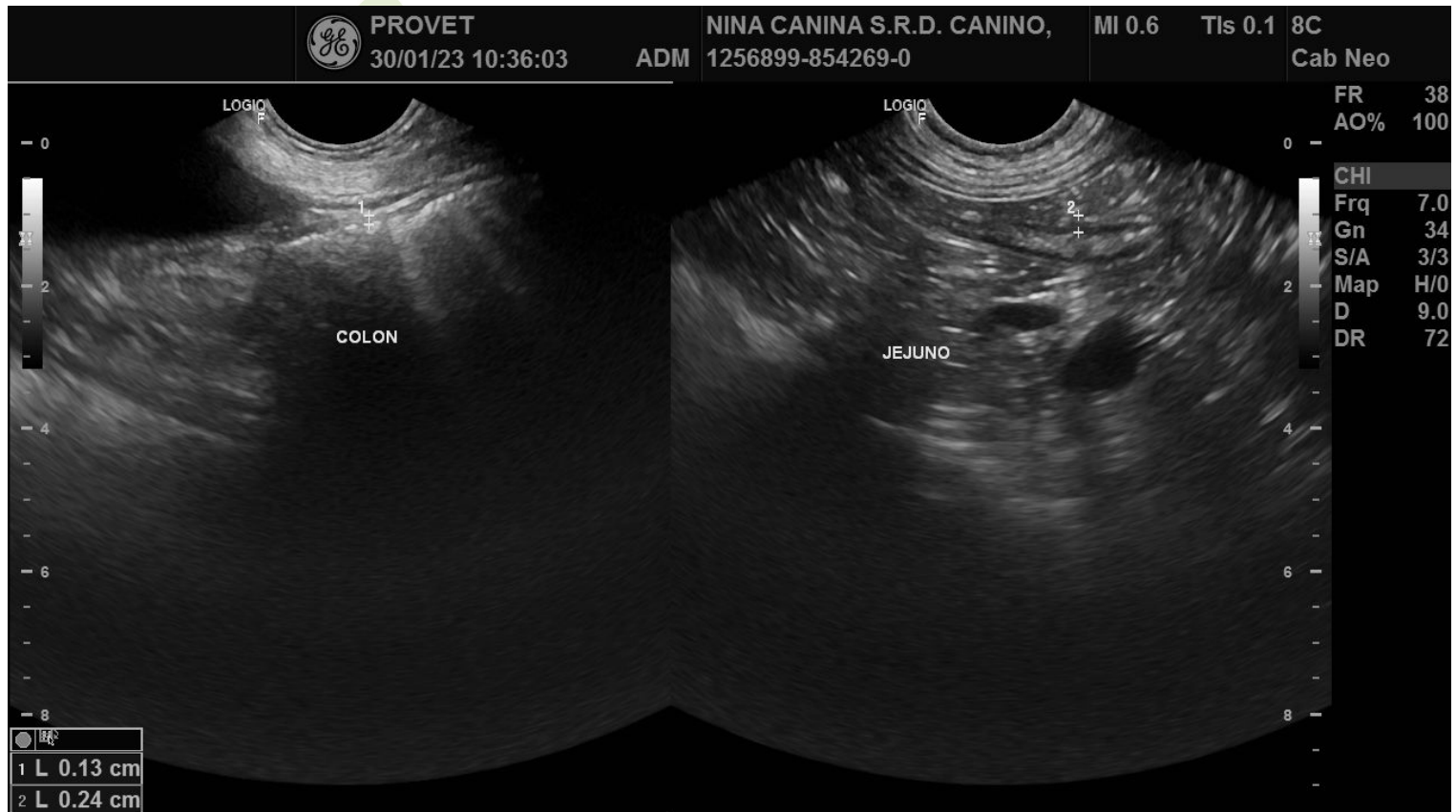

Nº OS: 001-0256899    PACIENTE: NINA  
Espécie: CANINA  
Sexo: F    Data Nasc: 27/01/2009    Idade: 14 anos 3 dias  
Responsável: ELISABETE DA SILVA BARBARA  
Requisitante: ESMAYLDA FERREIRA RIBEIRINHO CRMV: 56848  
Clínica: ANCLIVEPA BELENZINHO

DATA: 30/01/2023  
Raça: S.R.D. CANINO  
Microchip:  
Fone: 11 983344280 -  
Pedigree:  
Página: 15/20

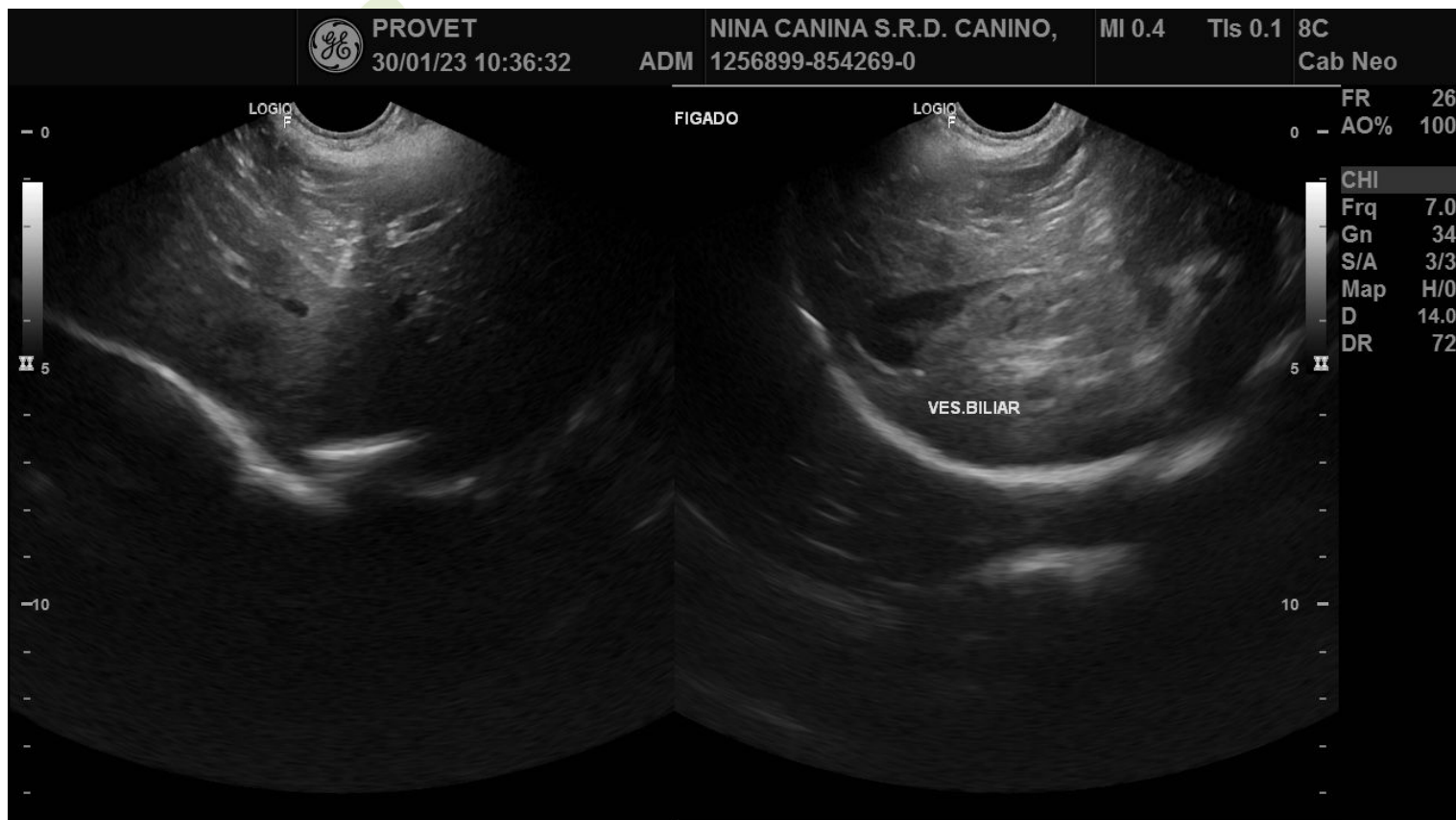

Nº OS: 001-0256899    PACIENTE: NINA  
Espécie: CANINA  
Sexo: F    Data Nasc: 27/01/2009    Idade: 14 anos 3 dias  
Responsável: ELISABETE DA SILVA BARBARA  
Requisitante: ESMAYLDA FERREIRA RIBEIRINHO CRMV: 56848  
Clínica: ANCLIVEPA BELENZINHO

DATA: 30/01/2023  
Raça: S.R.D. CANINO  
Microchip:  
Fone: 11 983344280 -  
Pedigree:  
Página: 16/20

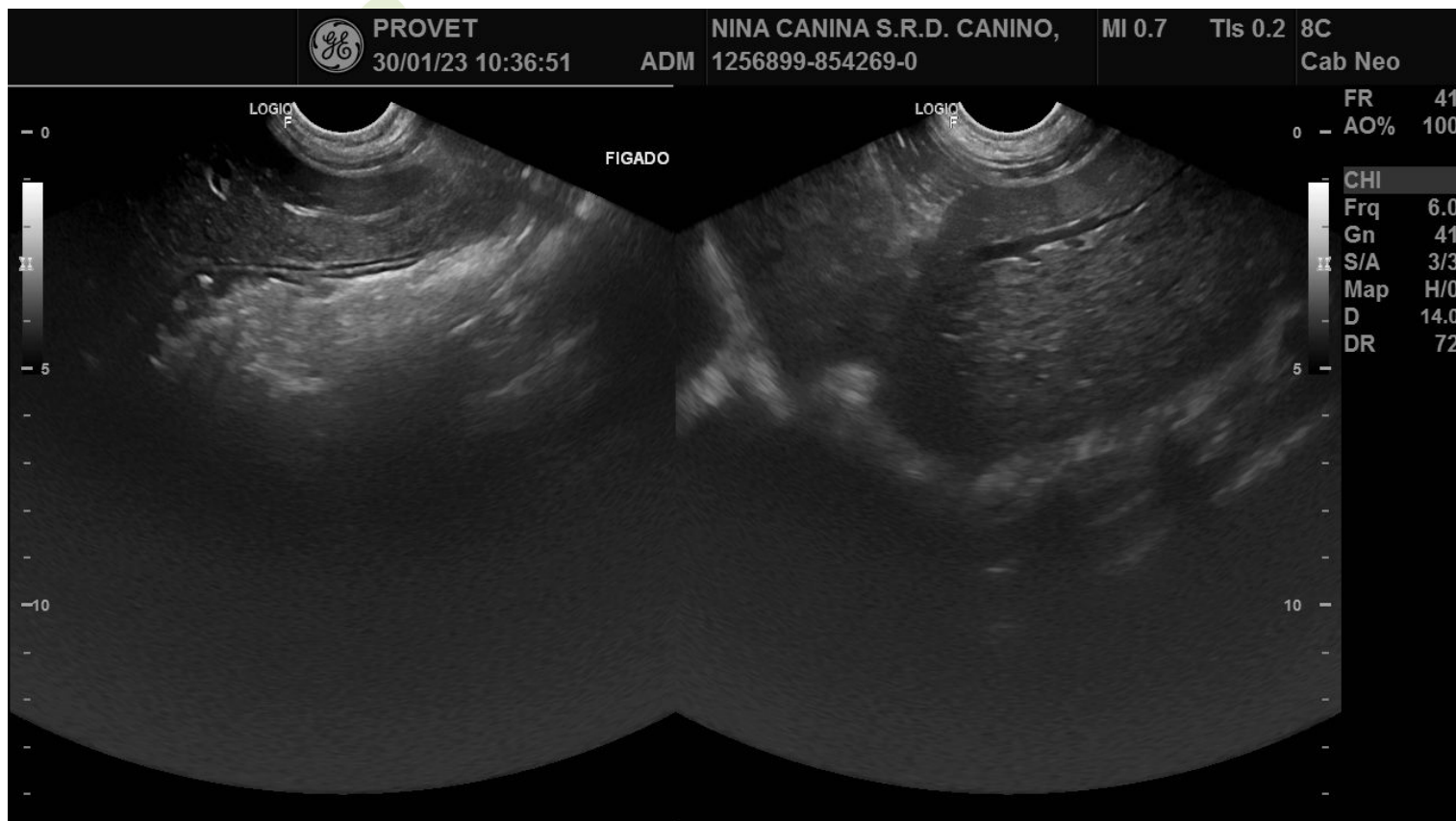



Nº OS: 001-0256899    PACIENTE: NINA  
Espécie: CANINA  
Sexo: F    Data Nasc: 27/01/2009    Idade: 14 anos 3 dias  
Responsável: ELISABETE DA SILVA BARBARA  
Requisitante: ESMAYLDA FERREIRA RIBEIRINHO CRMV: 56848  
Clínica: ANCLIVEPA BELENZINHO

DATA: 30/01/2023  
Raça: S.R.D. CANINO  
Microchip:  
Fone: 11 983344280 -  
Pedigree:  
Página: 17/20

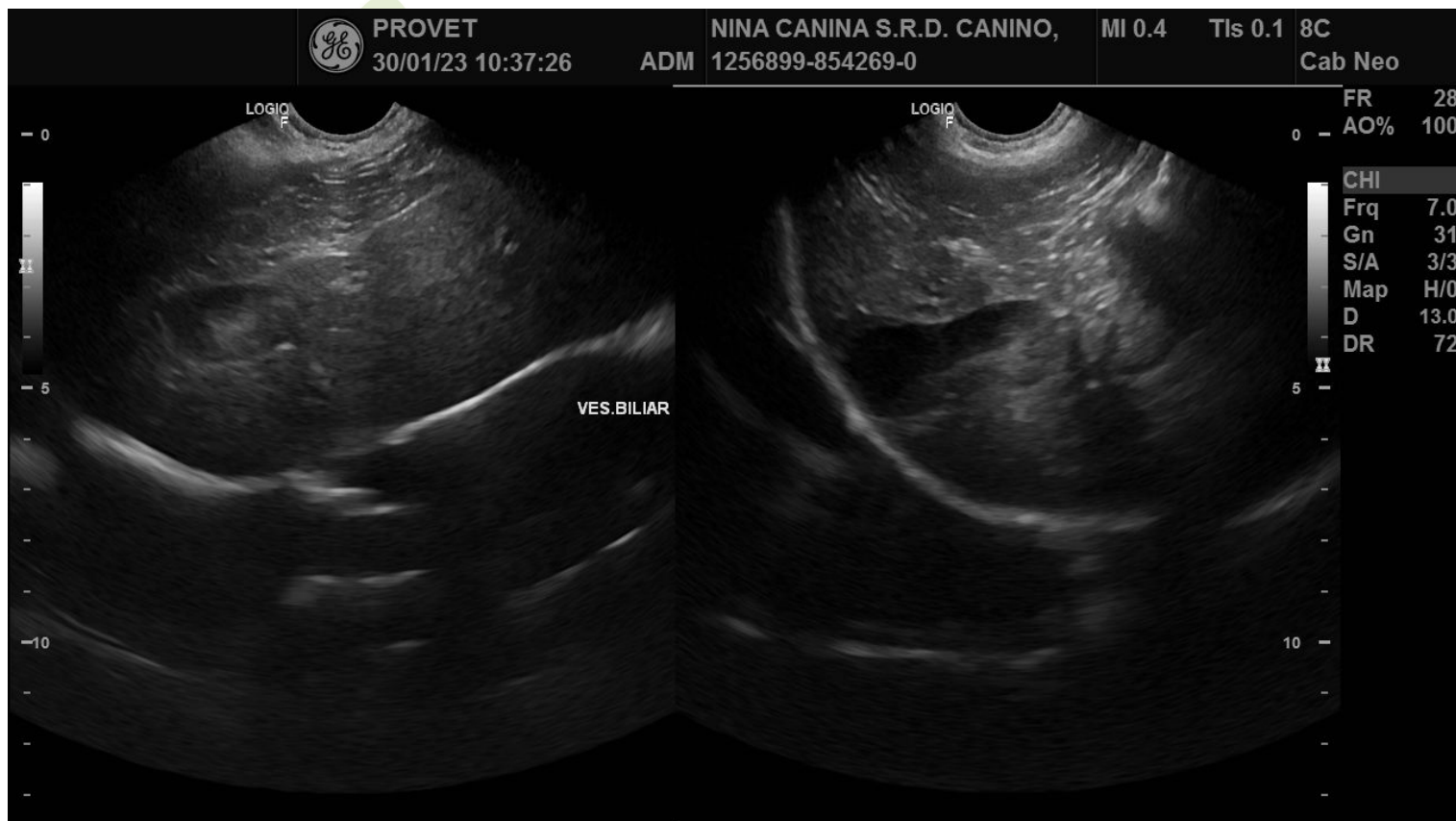

Nº OS: 001-0256899    PACIENTE: NINA  
Espécie: CANINA  
Sexo: F    Data Nasc: 27/01/2009    Idade: 14 anos 3 dias  
Responsável: ELISABETE DA SILVA BARBARA  
Requisitante: ESMAYLDA FERREIRA RIBEIRINHO CRMV: 56848  
Clínica: ANCLIVEPA BELENZINHO

DATA: 30/01/2023  
Raça: S.R.D. CANINO  
Microchip:  
Fone: 11 983344280 -  
Pedigree:  
Página: 18/20

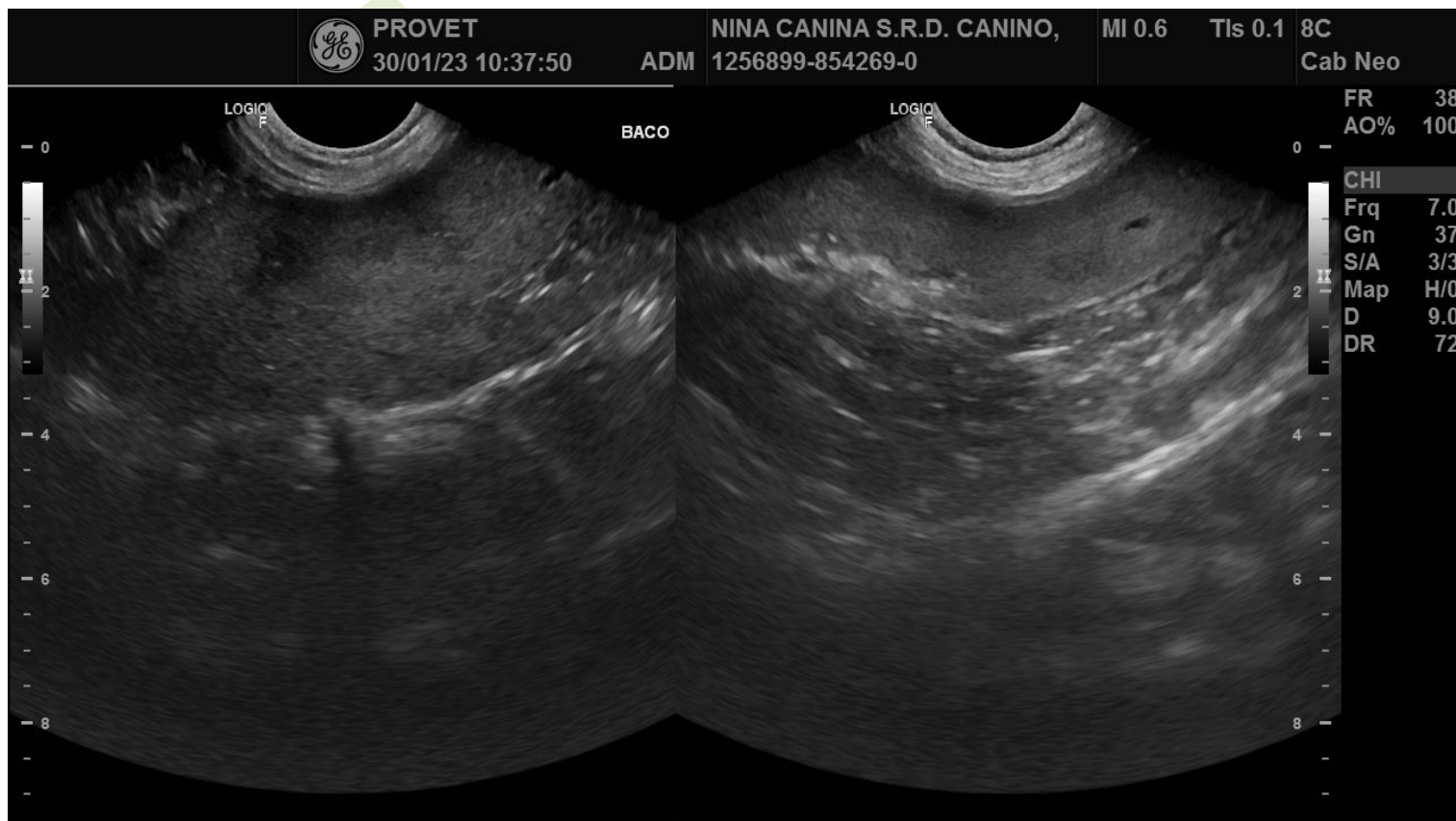

Nº OS: 001-0256899    PACIENTE: NINA  
Espécie: CANINA  
Sexo: F    Data Nasc: 27/01/2009    Idade: 14 anos 3 dias  
Responsável: ELISABETE DA SILVA BARBARA  
Requisitante: ESMAYLDA FERREIRA RIBEIRINHO CRMV: 56848  
Clínica: ANCLIVEPA BELENZINHO

DATA: 30/01/2023  
Raça: S.R.D. CANINO  
Microchip:  
Fone: 11 983344280 -  
Pedigree:  
Página: 19/20

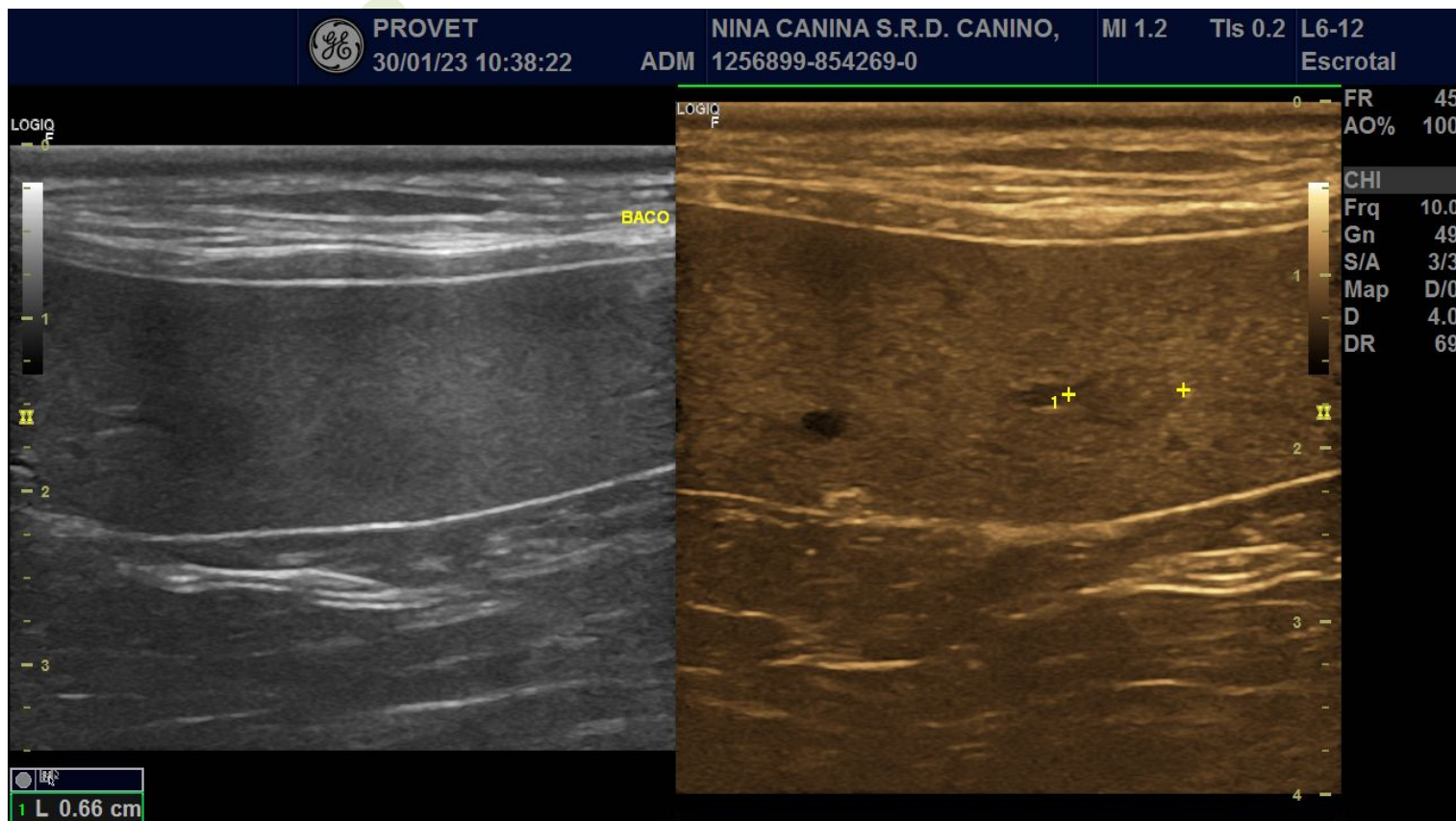



Nº OS: 001-0256899    PACIENTE: NINA  
Espécie: CANINA  
Sexo: F    Data Nasc: 27/01/2009    Idade: 14 anos 3 dias  
Responsável: ELISABETE DA SILVA BARBARA  
Requisitante: ESMAYLDA FERREIRA RIBEIRINHO CRMV: 56848  
Clínica: ANCLIVEPA BELENZINHO

DATA: 30/01/2023  
Raça: S.R.D. CANINO  
Microchip:  
Fone: 11 983344280 -  
Pedigree:  
Página: 20/20

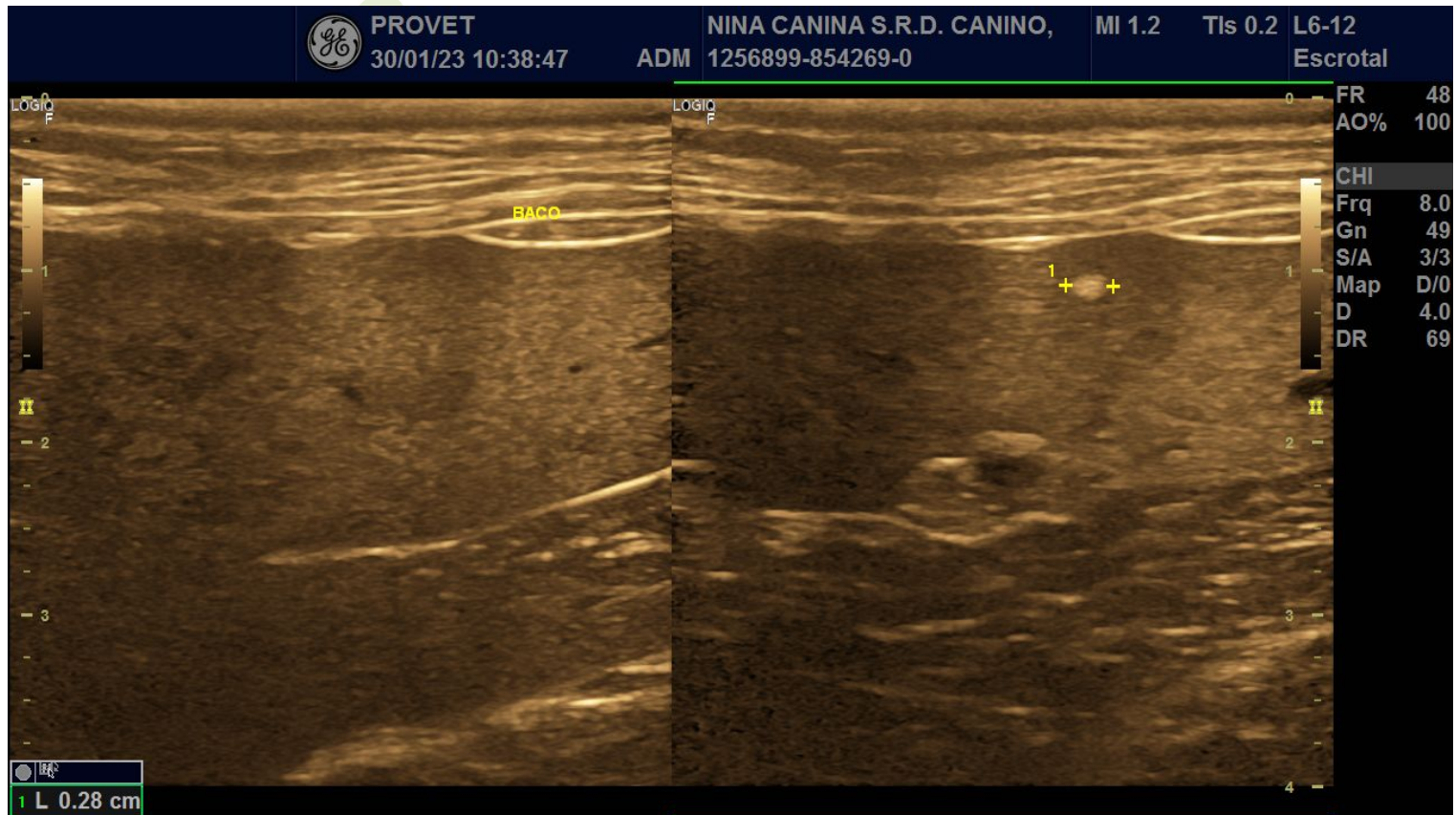

Assinado eletronicamente por: CAMILA TORRES FALDON - CRMV-SP:23438 Liberado em: 30/01/2023 10:50:47

Camila Torres Faldon  
CRMV-SP 23438