

DATA: 17/01/2023

PACIENTE: LISI /DANIELA (499221)

## RELATÓRIO ULTRASSONOGRÁFICO

**Bexiga:** em topografia habitual, com pequena distensão, conteúdo anecoico, presença de estrutura arredondada com interface hiperecoica produtora de sombra acústica, mensurada em torno de 0,87cm x 0,92cm, paredes levemente espessadas regulares, uretra caudal mantida.

**Rins e Ureteres:** RE 3,48cm / RD 3,60cm. Rins com parênquima homogêneo normoecóico, contornos definidos, distinção e proporção cortico medular preservada, sistema pielocalicial preservada, ausência de mineralização em recessos renais. Ureter não caracterizado.

**Baço:** em topografia habitual, dimensões mantidas, parênquima homogêneo normoecóico, vasos preservados.

**Fígado:** lobos hepáticos com volume preservado, parênquima homogêneo normoecóico, bordos arredondados regulares. Diafragma mantido. Grandes vasos preservados. Vesícula biliar: em topografia habitual com distensão pequena conteúdo anecoico sem sedimentos, paredes normoespessas. Ductos intra-hepáticos não caracterizados. Ducto biliar comum não caracterizado.

### Sistema gastrointestinal:

**Estômago:** em topografia habitual contraído sem conteúdo, motilidade, estratificação e espessura das paredes mantidas. **Pâncreas:** não caracterizado.

**Alças Intestinais:** segmentos intestinais com parâmetros ultrassonográficos preservado, com mínima distensão do lúmen por conteúdo gasoso, sem sinais de obstrução.

### IMPRESSÃO ULTRASSONOGRÁFICA:

Cistite associada a presença de urolitíase única mensurada em torno de 0,87cm x 0,92cm

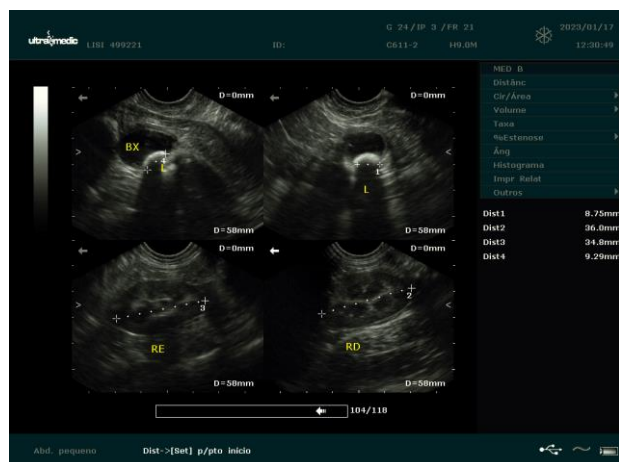

*Dra. PAULA NOGUEIRA CUNHA*  
MV CLINICA GERAL - APERFEIÇOAMENTO ULTRA-SONOGRAFIA  
CRMV 13618-SP  
CPF 122.038.818-10