

Nº OS: 002-0049210 PACIENTE: LYON
Espécie: CANINA
Sexo: M Data Nasc: 30/11/2009 Idade: 13 anos 2 dias
Responsável: JANE DA SILVA SANTOS
Requisitante: ALESSANDRA MARTINS VARGAS CRMV:10089
Clínica: ANCLIVEPA (TATUAPE)

DATA: 02/12/2022
Raça: POODLE
Microchip:
Fone: 11 987052601 -
Pedigree:
Página: 1 / 20

Bilirrubina Total e Frações

Material: SORO OU PLASMA DE HEPARINA DE LITIO
Metodologia: BIOQUÍMICA SECA (DIFILINA + BENZOATO DE SÓDIO/MORDENTE) - VITROS

Bilirrubina Total.....	0,10		Referência 0,10 a 0,70 mg/dL
Bilirrubina Direta.....	0,07		0,06 a 0,30 mg/dL
Bilirrubina Indireta..	0,03		0,01 a 0,50 mg/dL

Assinado eletronicamente por: FERNANDA FARIA COSTA - CRMV-SP:46368 Liberado em: 02/12/2022 10:46:09

Albumina

Material: SORO OU PLASMA DE HEPARINA DE LITIO
Metodologia: BIOQUÍMICA SECA (VERDE DE BROMOCRESOL) - VITROS

Resultado: 3,4		Referência 2,3 a 3,9 g/dL
-----------------------	--	------------------------------

Assinado eletronicamente por: FERNANDA FARIA COSTA - CRMV-SP:46368 Liberado em: 02/12/2022 10:46:11

Fernanda Faria Costa
CRMV-SP 46368

Nº OS: 002-0049210 **PACIENTE:** LYON
Espécie: CANINA
Sexo: M **Data Nasc:** 30/11/2009 **Idade:** 13 anos 2 dias
Responsável: JANE DA SILVA SANTOS
Requisitante: GISLAINE NONINO ROSA CRMV:11291
Clínica: ANCLIVEPA (TATUAPE)

DATA: 02/12/2022
Raça: POODLE
Microchip:
Fone: 11 987052601 -
Pedigree:
Página: 2 / 20

ULTRASSONOGRAFIA ABDOMINAL

FÍGADO com dimensões um pouco aumentadas, bordos arredondados, margens regulares, ecogenicidade um pouco elevada, ecotextura ligeiramente grosseira difusamente e raros focos de menor ecogenicidade entremeados, medindo cerca de 0,7 cm de diâmetro, sugerindo hepatopatia com áreas de regeneração/degeneração/hiperplasia nodular.

VESÍCULA BILIAR Na topografia da vesícula biliar, observou-se pequena coleção líquida, amorfa, com imagens arredondadas hiperecogênicas entremeadas medindo cerca de 0,38 - 0,31 cm (sugere-se concreções/cálculos), e parede parcialmente visibilizada e hiperecogênica medindo 0,24 cm.

Em abdômen médio/caudal, principalmente do lado direito e dorsalmente, observa-se imagem heterogênea, ecogênica e com áreas hipoecogênicas entremeadas, de limites parcialmente definidos, medindo cerca de pelo menos 7,8 x 5,2 cm, com vascularização captável ao uso do Doppler Colorido em seu interior - Imagem a esclarecer; porém, devido aos achados ultrassonográficos, histórico clínico e exames anteriores, considera-se a possibilidade de ruptura da vesícula biliar, embora não tenha sido visto mesentério reativo adjacente à vesícula ou líquido livre neste presente estudo.

PÂNCREAS com dimensões normais (medindo cerca de 0,85 cm no lobo direito), margens regulares, ecotextura homogênea e ecogenicidade normal.

BAÇO com dimensões um pouco aumentadas, margens regulares, ecotextura homogênea e ecogenicidade normal. Presença de sutis pontos hiperecogênicos entremeados (mineralizações/fibroses).

GLÂNDULA ADRENAL ESQUERDA com dimensões levemente aumentadas no polo caudal, medindo 2,37 cm de comprimento x 0,52 cm de espessura no polo cranial x 0,75 cm de espessura no polo caudal, ligeiramente grosseira.

GLÂNDULA ADRENAL DIREITA com dimensões e formatos preservados, medindo 2,35 cm de comprimento x 0,54 cm de espessura no polo cranial x 0,57 cm de espessura no polo caudal, com ponto hiperecogênico na região média de 0,2 cm.

RINS medem aproximadamente 5 cm (eixo longitudinal), ambos em região topográfica habitual com margens regulares, arquitetura mantida, diminuição da definição corticomedular e ecogenicidade elevada principalmente das corticais. Corticais um pouco espessas e com pontos hiperecogênicos entremeados. Raros microcistos entremeados bilateralmente.

BEXIGA URINÁRIA em adequada distensão por conteúdo anecogênico homogêneo; parede fina e lisa.

PRÓSTATA mede aproximadamente 4,1 cm de comprimento x 2,5 cm de altura x 4 cm de largura, com dimensões um pouco aumentadas e presença de microcistos entremeados, medindo cerca de 0,4 cm, sugerindo hiperplasia prostática benigna.

TESTÍCULOS localizados no saco escrotal, simétricos, medindo 2,7 - 2,8 cm de comprimento, e com linha mediastinal preservada. Observam-se pelo menos duas imagens arredondadas e hipoanecogênicas no testículo direito, medindo cerca de 0,45 - 0,2 cm de diâmetro (nódulos ou cistos).

TRATO GASTROINTESTINAL sem evidência de alterações nas porções passíveis de observação. Estômago com pequena quantidade de conteúdo heterogêneo (alimentar) e gasoso, e alças intestinais com conteúdo gasoso/mucoso, paredes preservadas medindo no estômago: 0,37 cm; duodeno: 0,36 cm; jejuno: 0,23 cm. Cólon com conteúdo heterogêneo compatível com fezes e gás. Sem sinais sugestivos de alteração em peristaltismo.

Sem evidências ultrassonográficas de linfonodomegalias.

Nº OS: 002-0049210 PACIENTE: LYON

Espécie: CANINA

Sexo: M Data Nasc: 30/11/2009 Idade: 13 anos 2 dias

Responsável: JANE DA SILVA SANTOS

Requisitante: GISLAINE NONINO ROSA CRMV:11291

Clínica: ANCLIVEPA (TATUAPE)

DATA: 02/12/2022

Raça: POODLE

Microchip:

Fone: 11 987052601 -

Pedigree:

Página: 3 / 20

Renata

Renata Ferreira da Cunha
CRMV-SP 43804

Nº OS: 002-0049210 PACIENTE: LYON

Espécie: CANINA

Sexo: M Data Nasc: 30/11/2009 Idade: 13 anos 2 dias

Responsável: JANE DA SILVA SANTOS

Requisitante: GISLAINE NONINO ROSA CRMV:11291

Clínica: ANCLIVEPA (TATUAPE)

DATA: 02/12/2022

Raça: POODLE

Microchip:

Fone: 11 987052601 -

Pedigree:

Página: 4 / 20

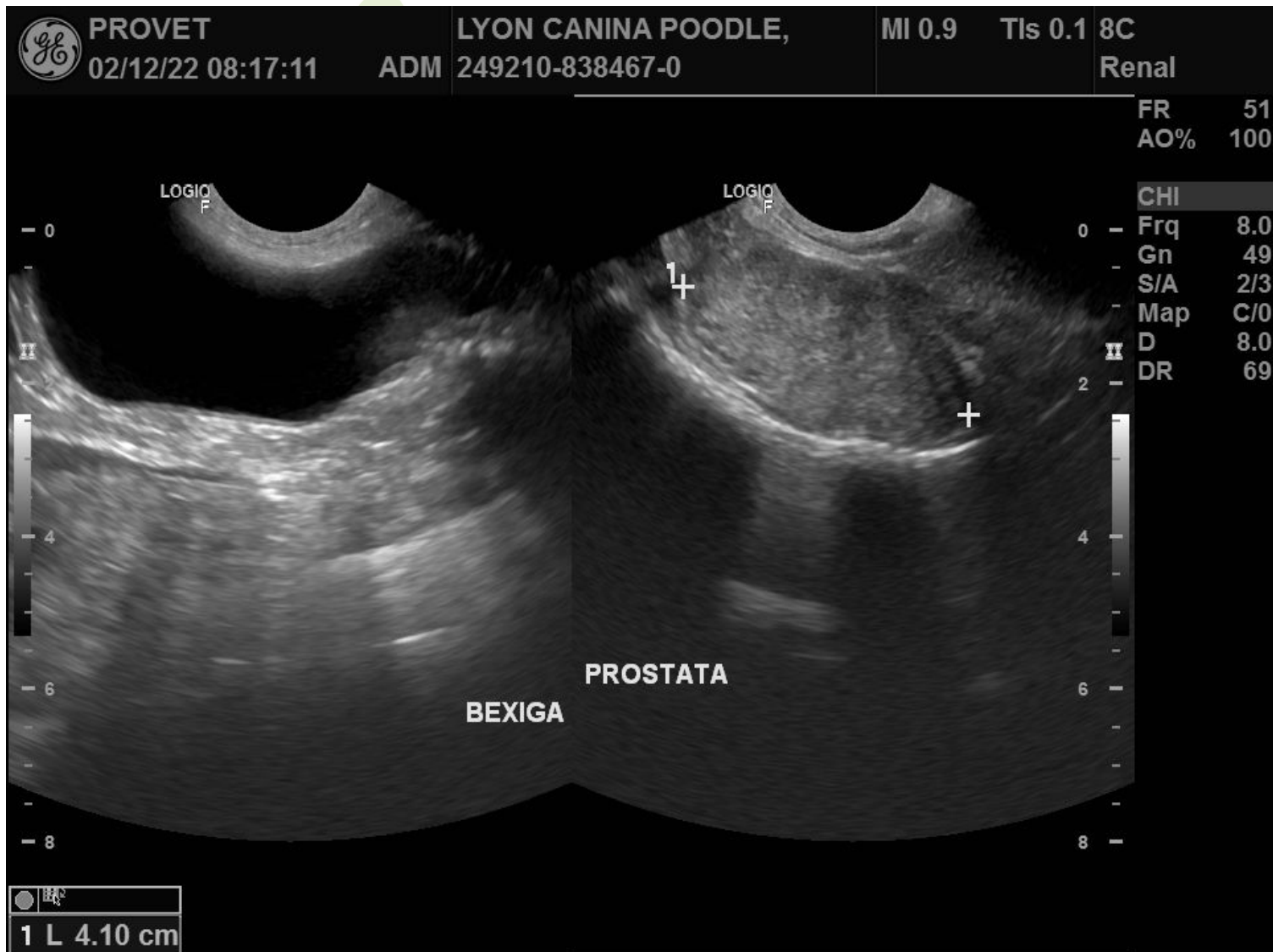

Nº OS: 002-0049210 PACIENTE: LYON
Espécie: CANINA
Sexo: M Data Nasc: 30/11/2009 Idade: 13 anos 2 dias
Responsável: JANE DA SILVA SANTOS
Requisitante: GISLAINE NONINO ROSA CRMV:11291
Clínica: ANCLIVEPA (TATUAPE)

DATA: 02/12/2022
Raça: POODLE
Microchip:
Fone: 11 987052601 -
Pedigree:
Página: 5 / 20

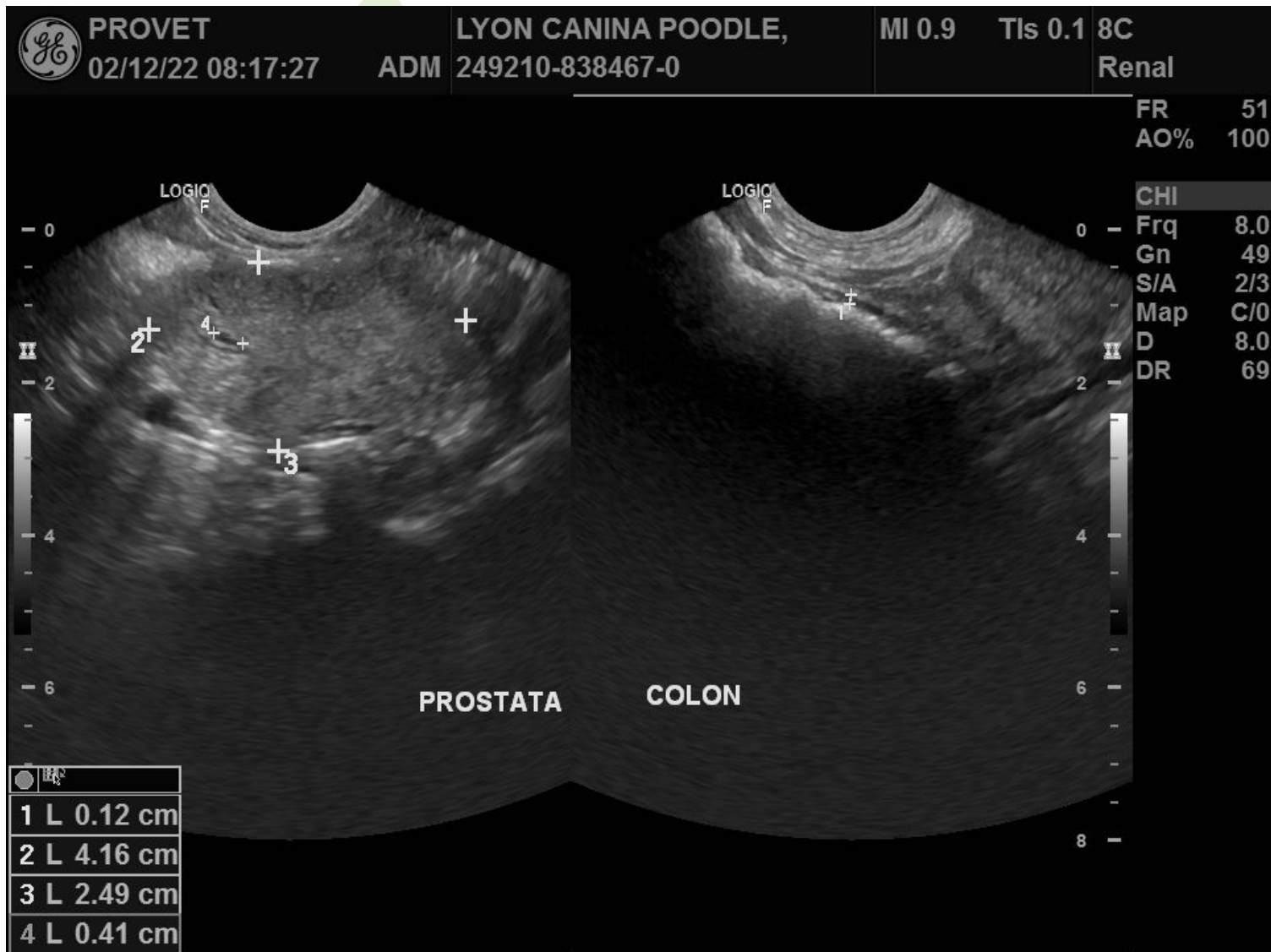

Nº OS: 002-0049210 PACIENTE: LYON

Espécie: CANINA

Sexo: M Data Nasc: 30/11/2009 Idade: 13 anos 2 dias

Responsável: JANE DA SILVA SANTOS

Requisitante: GISLAINE NONINO ROSA CRMV:11291

Clínica: ANCLIVEPA (TATUAPE)

DATA: 02/12/2022

Raça: POODLE

Microchip:

Fone: 11 987052601 -

Pedigree:

Página: 6 / 20

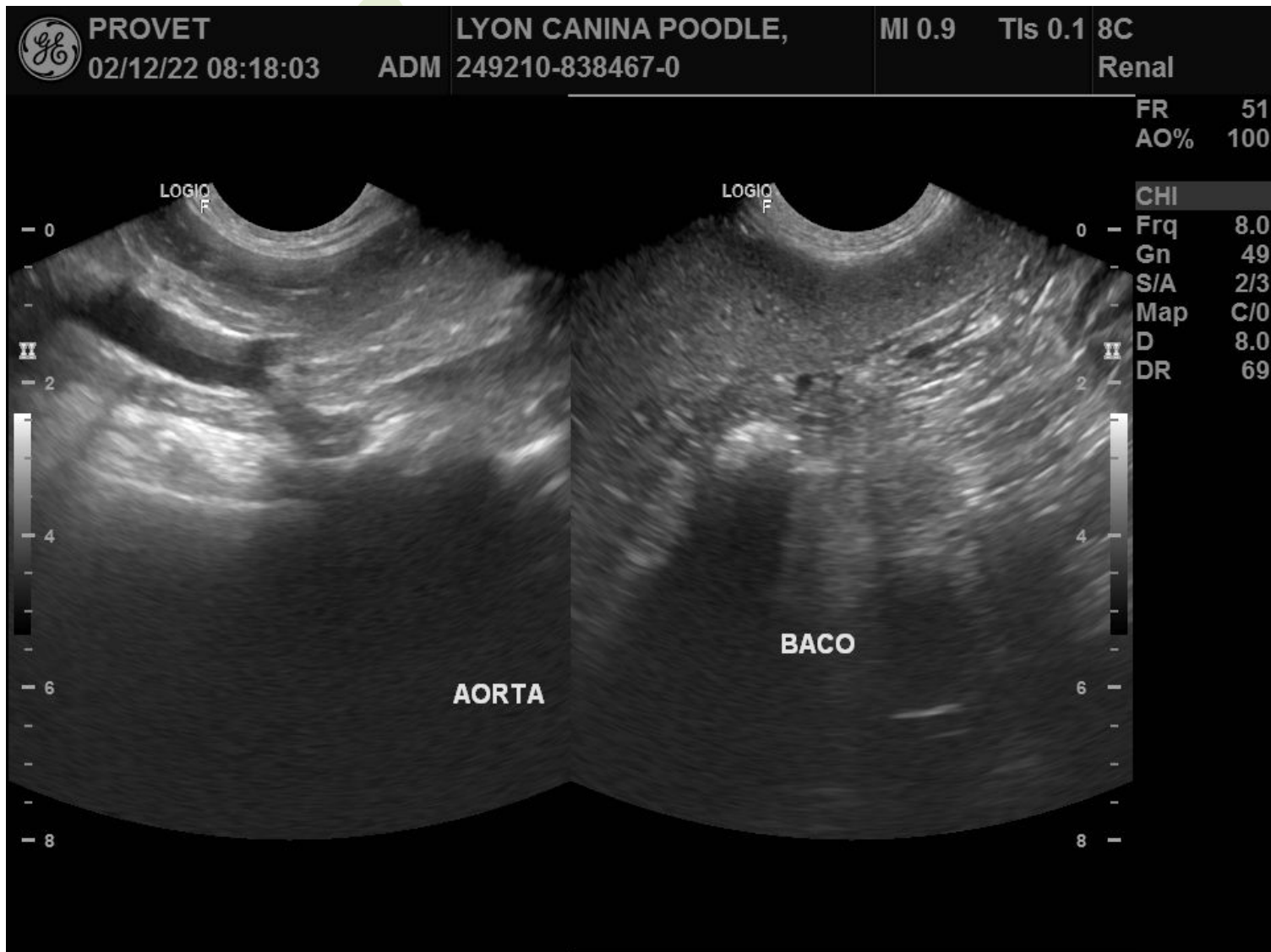

Nº OS: 002-0049210 PACIENTE: LYON
Espécie: CANINA
Sexo: M Data Nasc: 30/11/2009 Idade: 13 anos 2 dias
Responsável: JANE DA SILVA SANTOS
Requisitante: GISLAINE NONINO ROSA CRMV:11291
Clínica: ANCLIVEPA (TATUAPE)

DATA: 02/12/2022
Raça: POODLE
Microchip:
Fone: 11 987052601 -
Pedigree:
Página: 7 / 20

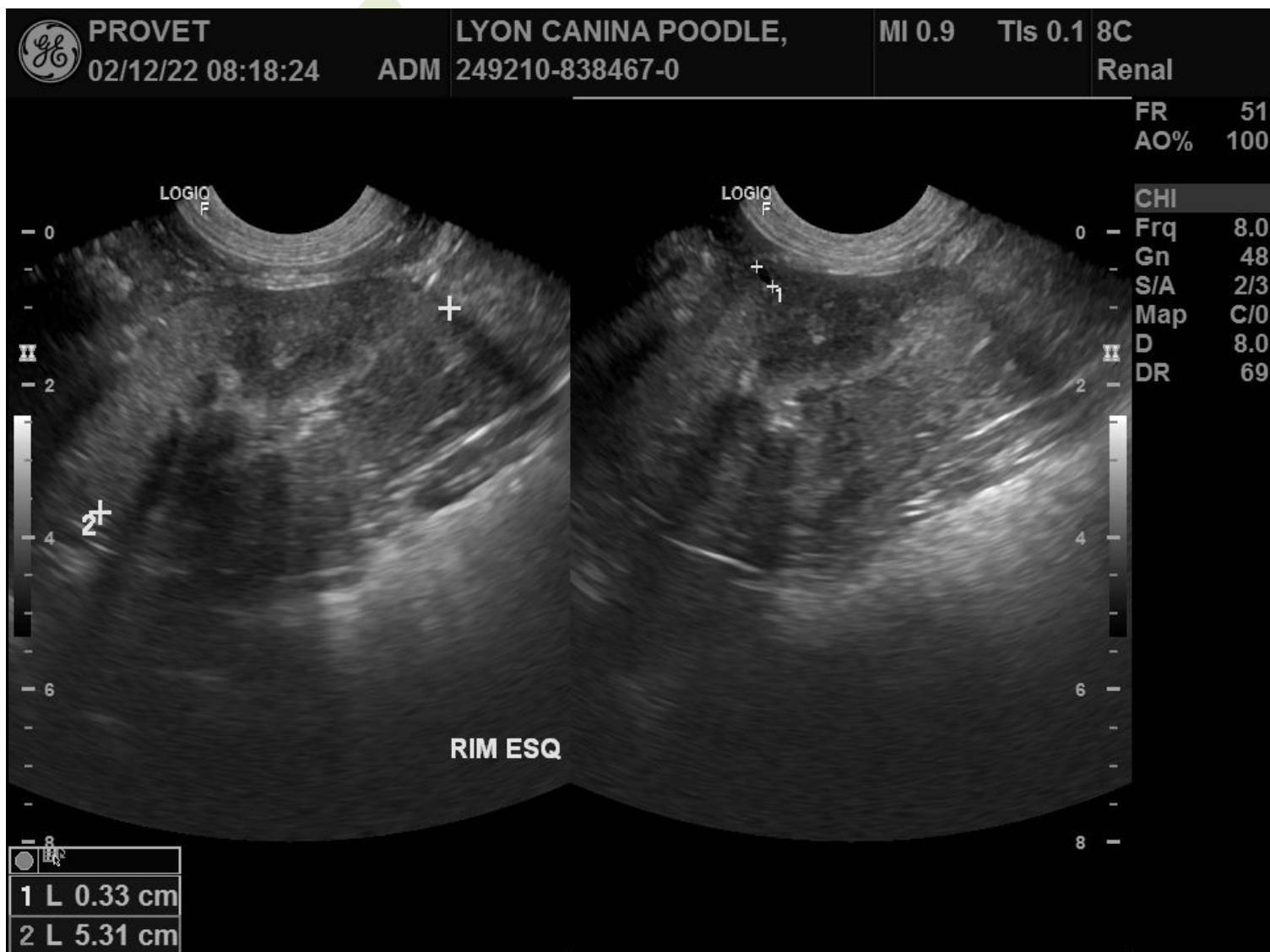

Nº OS: 002-0049210 PACIENTE: LYON
Espécie: CANINA
Sexo: M Data Nasc: 30/11/2009 Idade: 13 anos 2 dias
Responsável: JANE DA SILVA SANTOS
Requisitante: GISLAINE NONINO ROSA CRMV:11291
Clínica: ANCLIVEPA (TATUAPE)

DATA: 02/12/2022
Raça: POODLE
Microchip:
Fone: 11 987052601 -
Pedigree:
Página: 8 / 20

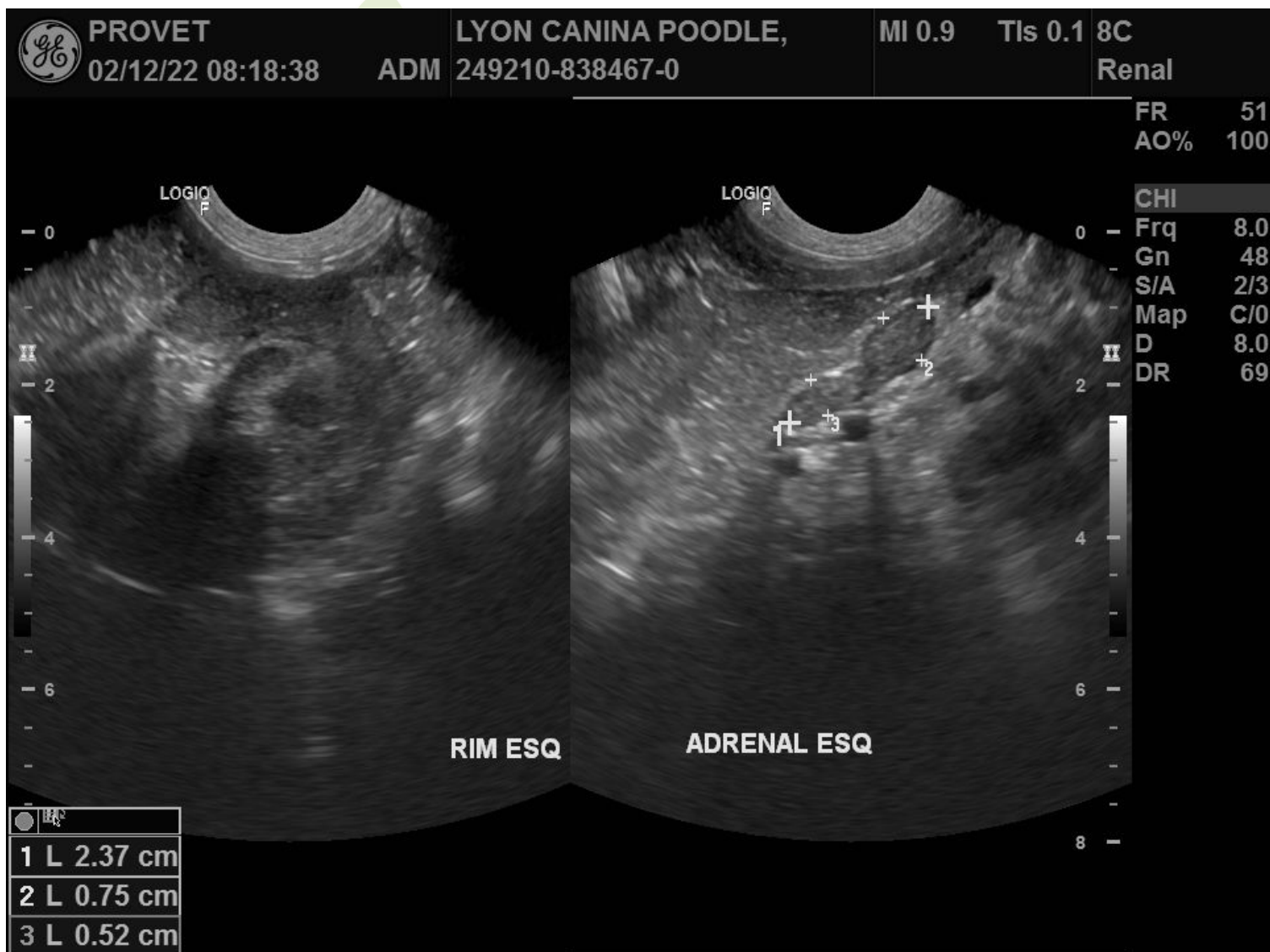

Nº OS: 002-0049210 PACIENTE: LYON

Espécie: CANINA

Sexo: M Data Nasc: 30/11/2009 Idade: 13 anos 2 dias

Responsável: JANE DA SILVA SANTOS

Requisitante: GISLAINE NONINO ROSA CRMV:11291

Clínica: ANCLIVEPA (TATUAPE)

DATA: 02/12/2022

Raça: POODLE

Microchip:

Fone: 11 987052601 -

Pedigree:

Página: 9 / 20



Nº OS: 002-0049210 PACIENTE: LYON

Espécie: CANINA

Sexo: M Data Nasc: 30/11/2009 Idade: 13 anos 2 dias

Responsável: JANE DA SILVA SANTOS

Requisitante: GISLAINE NONINO ROSA CRMV:11291

Clínica: ANCLIVEPA (TATUAPE)

DATA: 02/12/2022

Raça: POODLE

Microchip:

Fone: 11 987052601 -

Pedigree:

Página: 10 / 20



Nº OS: 002-0049210 PACIENTE: LYON
Espécie: CANINA
Sexo: M Data Nasc: 30/11/2009 Idade: 13 anos 2 dias
Responsável: JANE DA SILVA SANTOS
Requisitante: GISLAINE NONINO ROSA CRMV:11291
Clínica: ANCLIVEPA (TATUAPE)

DATA: 02/12/2022
Raça: POODLE
Microchip:
Fone: 11 987052601 -
Pedigree:
Página: 11 / 20



Nº OS: 002-0049210 PACIENTE: LYON
Espécie: CANINA
Sexo: M Data Nasc: 30/11/2009 Idade: 13 anos 2 dias
Responsável: JANE DA SILVA SANTOS
Requisitante: GISLAINE NONINO ROSA CRMV:11291
Clínica: ANCLIVEPA (TATUAPE)

DATA: 02/12/2022
Raça: POODLE
Microchip:
Fone: 11 987052601 -
Pedigree:
Página: 12 / 20

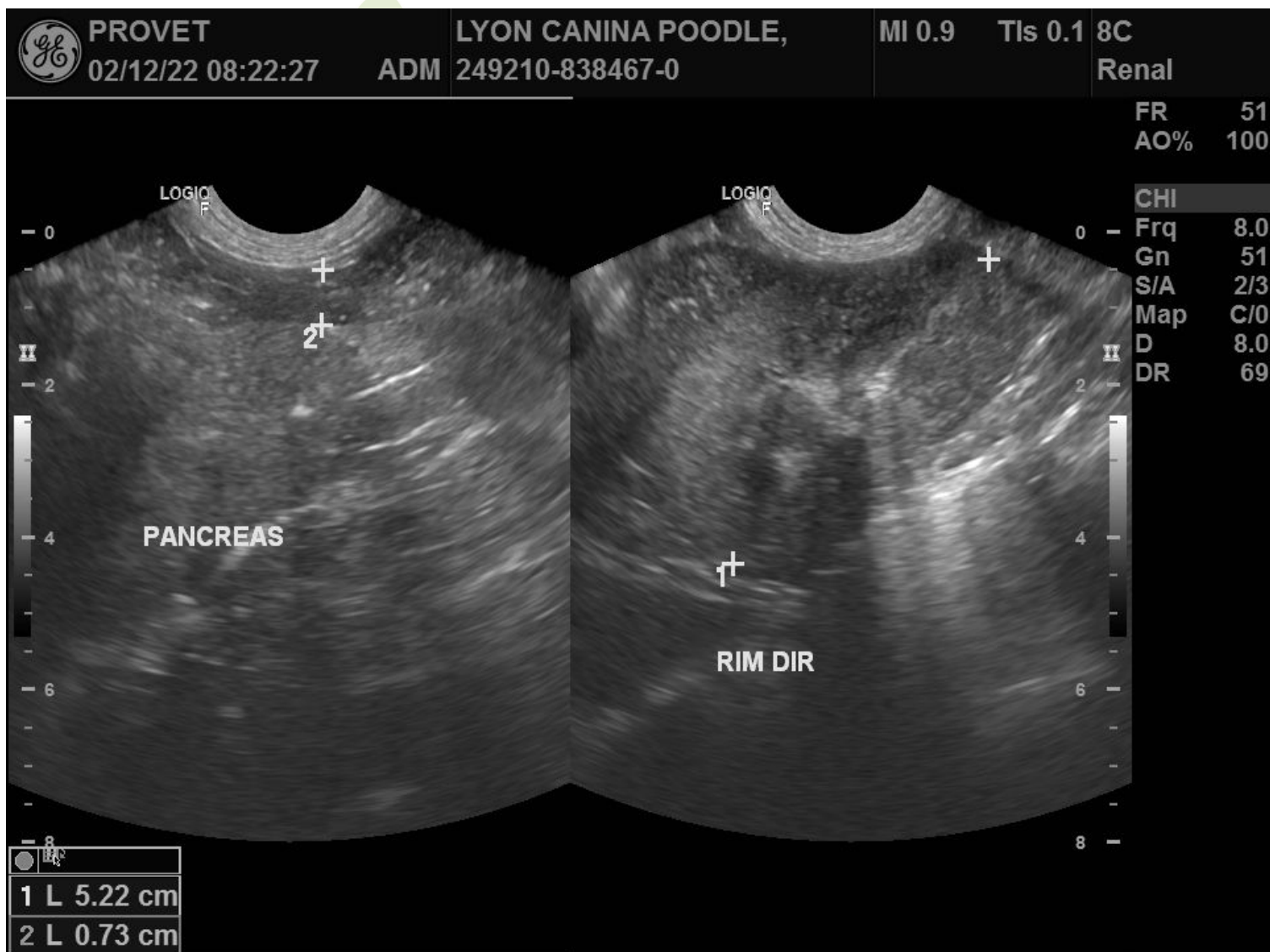

Nº OS: 002-0049210 PACIENTE: LYON
Espécie: CANINA
Sexo: M Data Nasc: 30/11/2009 Idade: 13 anos 2 dias
Responsável: JANE DA SILVA SANTOS
Requisitante: GISLAINE NONINO ROSA CRMV:11291
Clínica: ANCLIVEPA (TATUAPE)

DATA: 02/12/2022
Raça: POODLE
Microchip:
Fone: 11 987052601 -
Pedigree:
Página: 13 / 20

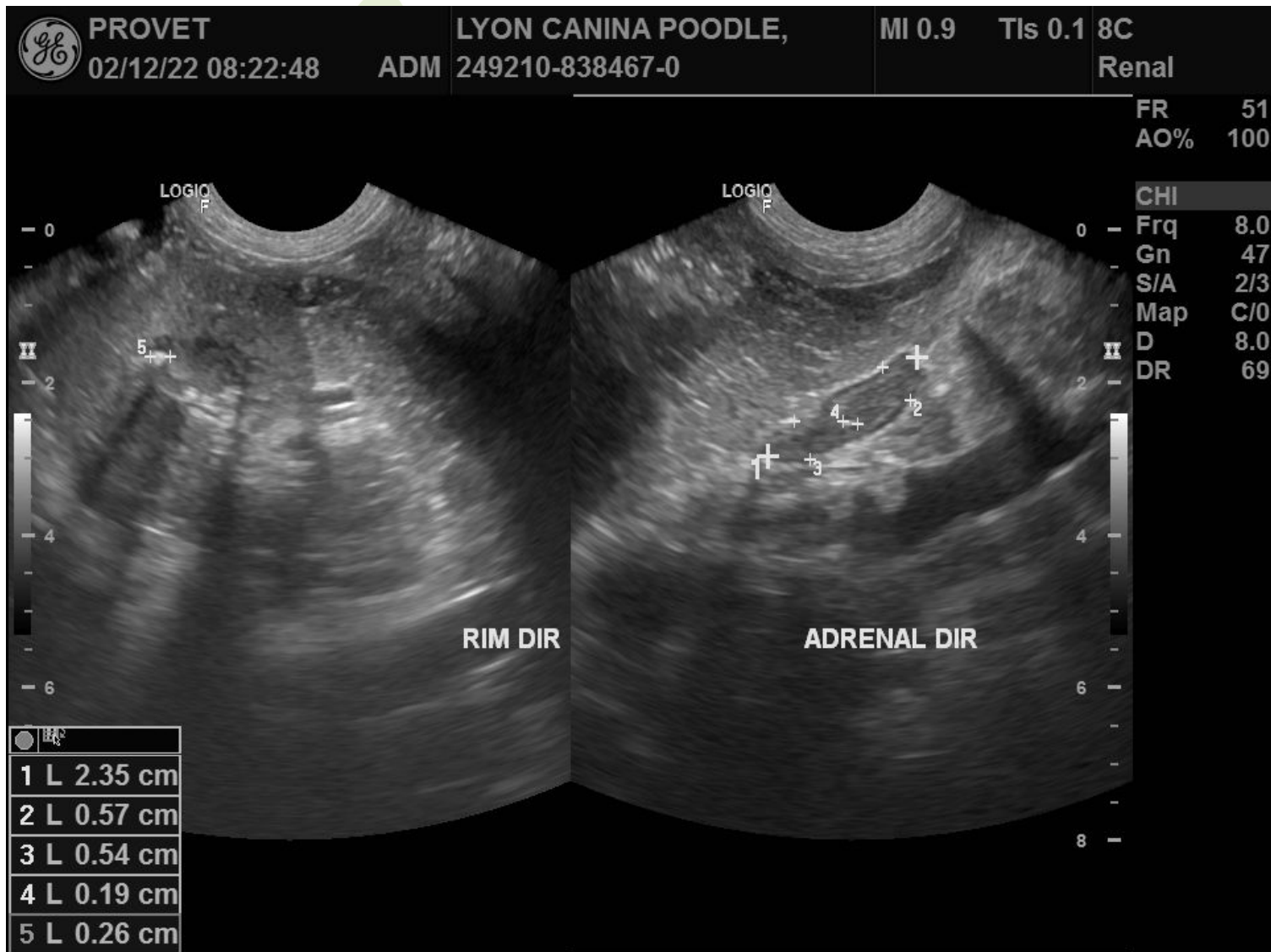

Nº OS: 002-0049210 PACIENTE: LYON

Espécie: CANINA

Sexo: M Data Nasc: 30/11/2009 Idade: 13 anos 2 dias

Responsável: JANE DA SILVA SANTOS

Requisitante: GISLAINE NONINO ROSA CRMV:11291

Clínica: ANCLIVEPA (TATUAPE)

DATA: 02/12/2022

Raça: POODLE

Microchip:

Fone: 11 987052601 -

Pedigree:

Página: 14 / 20

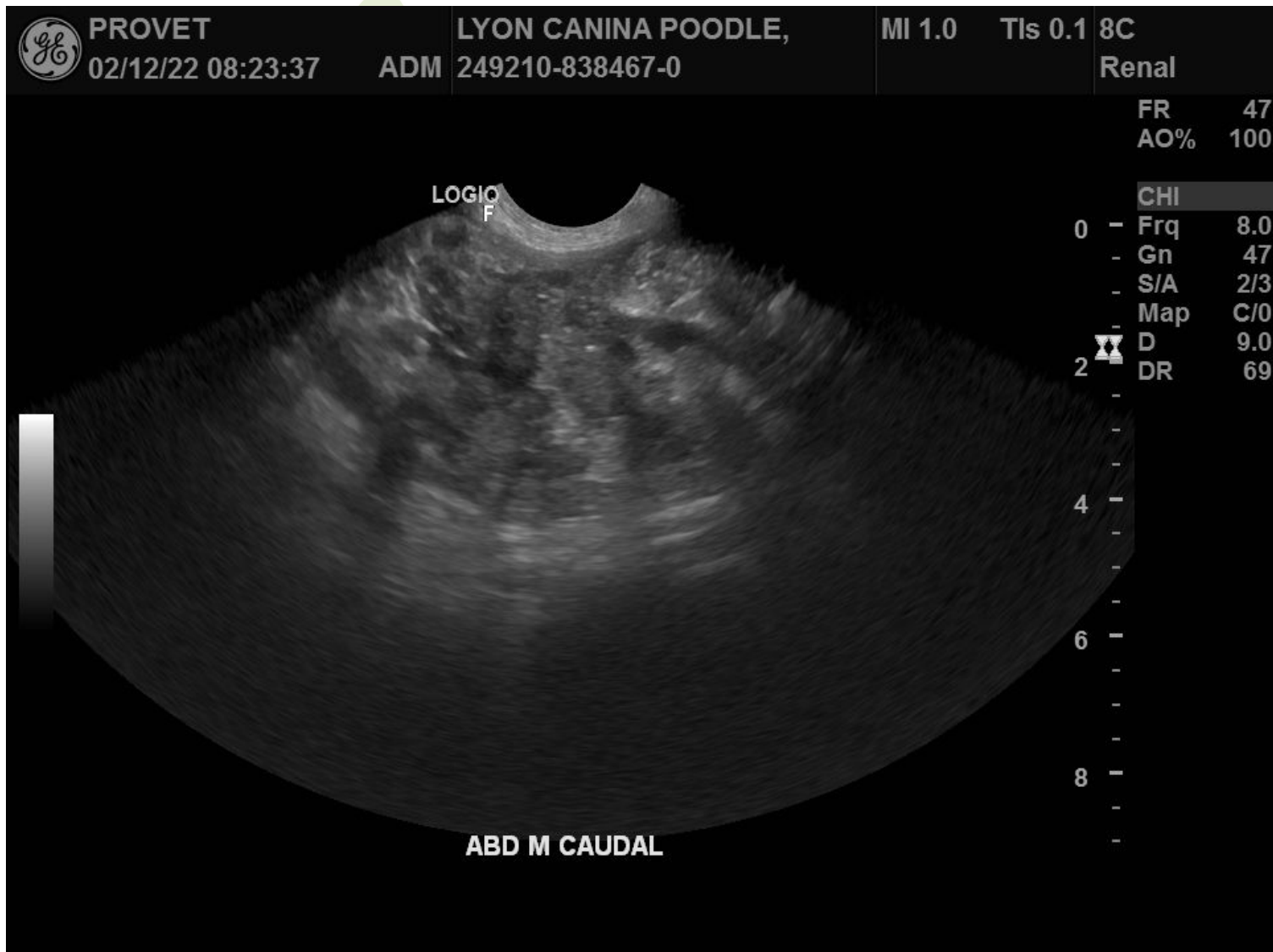

Nº OS: 002-0049210 PACIENTE: LYON

Espécie: CANINA

Sexo: M Data Nasc: 30/11/2009 Idade: 13 anos 2 dias

Responsável: JANE DA SILVA SANTOS

Requisitante: GISLAINE NONINO ROSA CRMV:11291

Clínica: ANCLIVEPA (TATUAPE)

DATA: 02/12/2022

Raça: POODLE

Microchip:

Fone: 11 987052601 -

Pedigree:

Página: 15 / 20

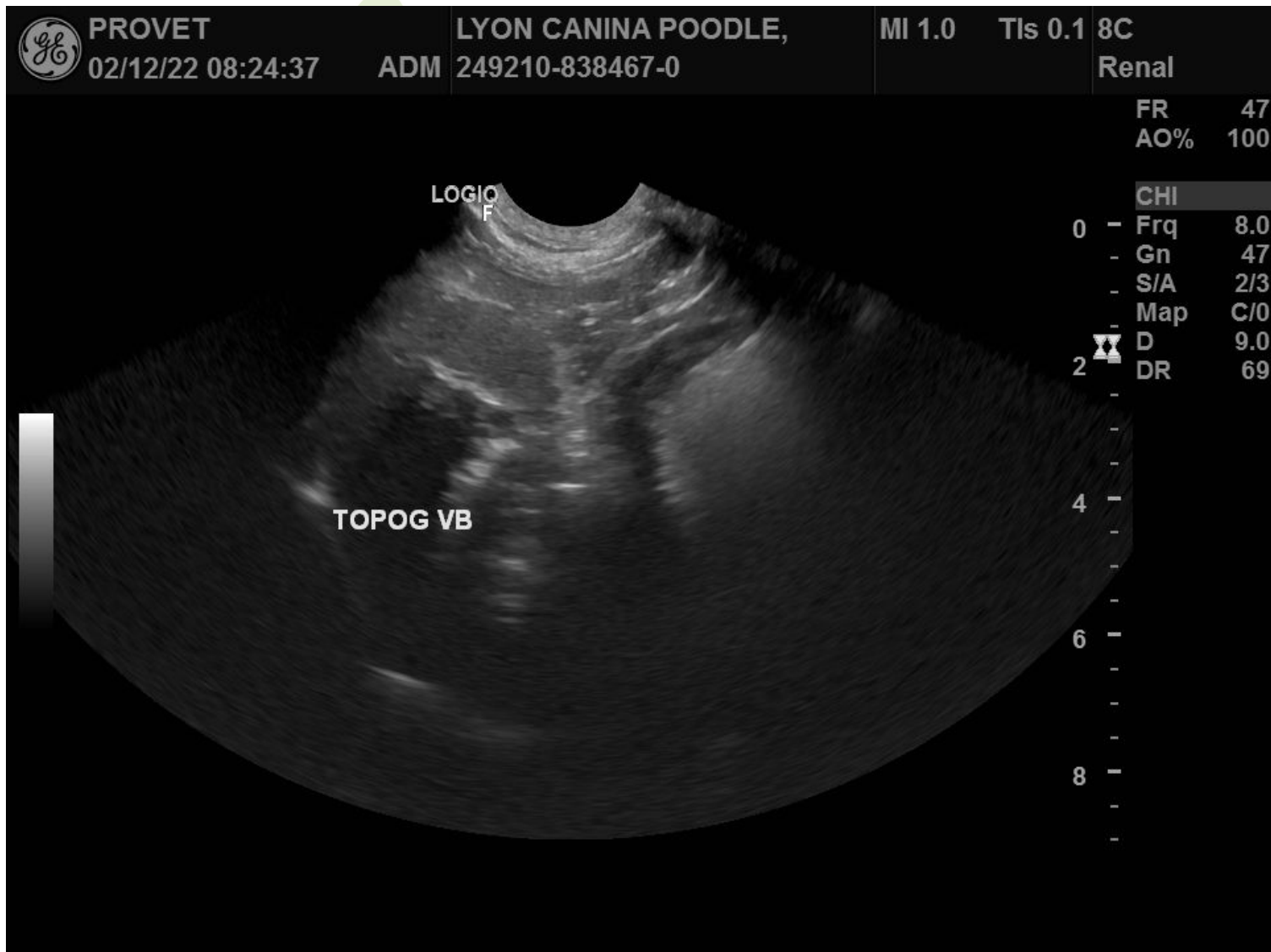

Nº OS: 002-0049210 PACIENTE: LYON

Espécie: CANINA

Sexo: M Data Nasc: 30/11/2009 Idade: 13 anos 2 dias

Responsável: JANE DA SILVA SANTOS

Requisitante: GISLAINE NONINO ROSA CRMV:11291

Clínica: ANCLIVEPA (TATUAPE)

DATA: 02/12/2022

Raça: POODLE

Microchip:

Fone: 11 987052601 -

Pedigree:

Página: 16 / 20



Nº OS: 002-0049210 PACIENTE: LYON

Espécie: CANINA

Sexo: M Data Nasc: 30/11/2009 Idade: 13 anos 2 dias

Responsável: JANE DA SILVA SANTOS

Requisitante: GISLAINE NONINO ROSA CRMV:11291

Clínica: ANCLIVEPA (TATUAPE)

DATA: 02/12/2022

Raça: POODLE

Microchip:

Fone: 11 987052601 -

Pedigree:

Página: 17 / 20

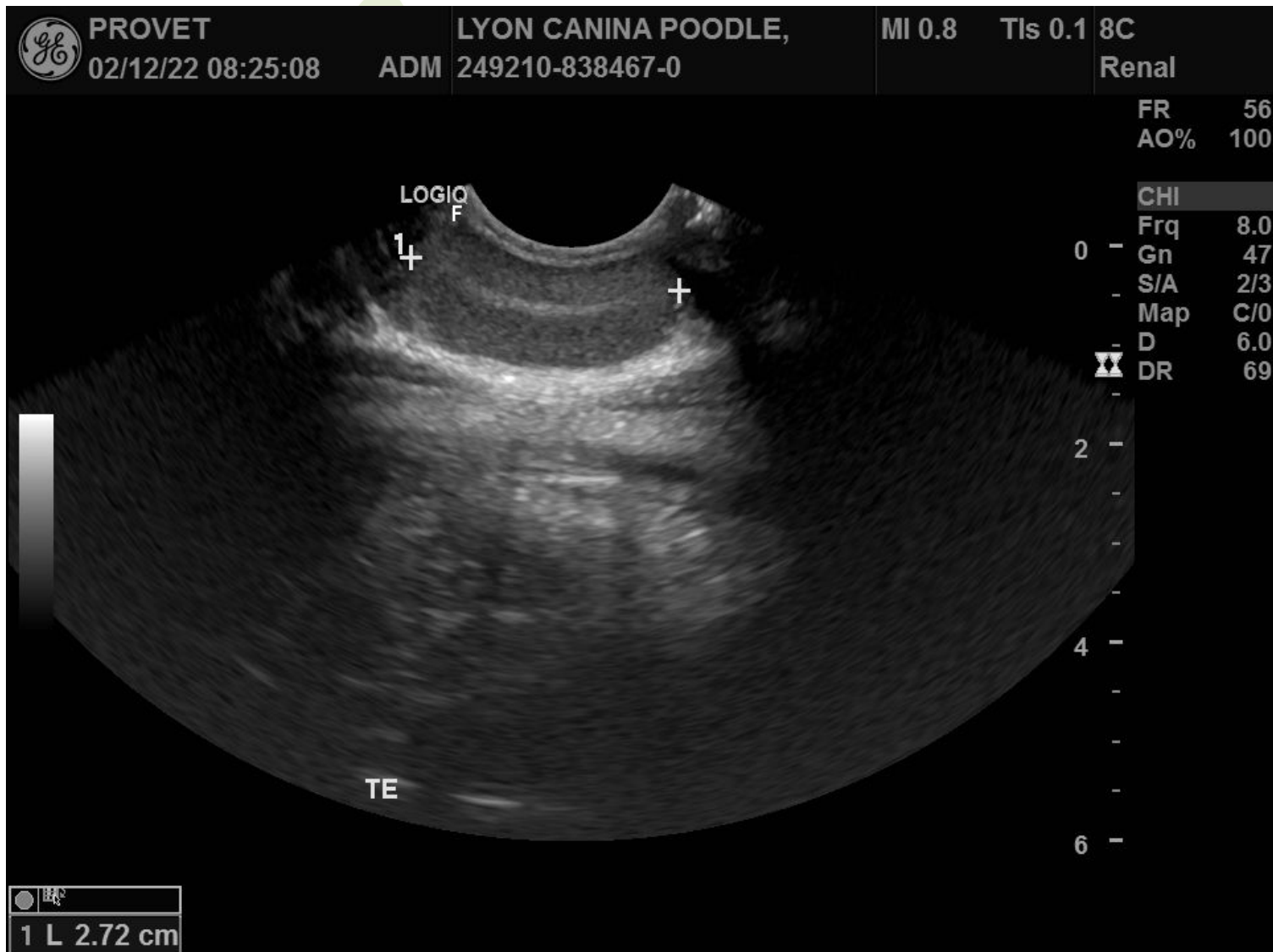

Nº OS: 002-0049210 PACIENTE: LYON
Espécie: CANINA
Sexo: M Data Nasc: 30/11/2009 Idade: 13 anos 2 dias
Responsável: JANE DA SILVA SANTOS
Requisitante: GISLAINE NONINO ROSA CRMV:11291
Clínica: ANCLIVEPA (TATUAPE)

DATA: 02/12/2022
Raça: POODLE
Microchip:
Fone: 11 987052601 -
Pedigree:
Página: 18 / 20

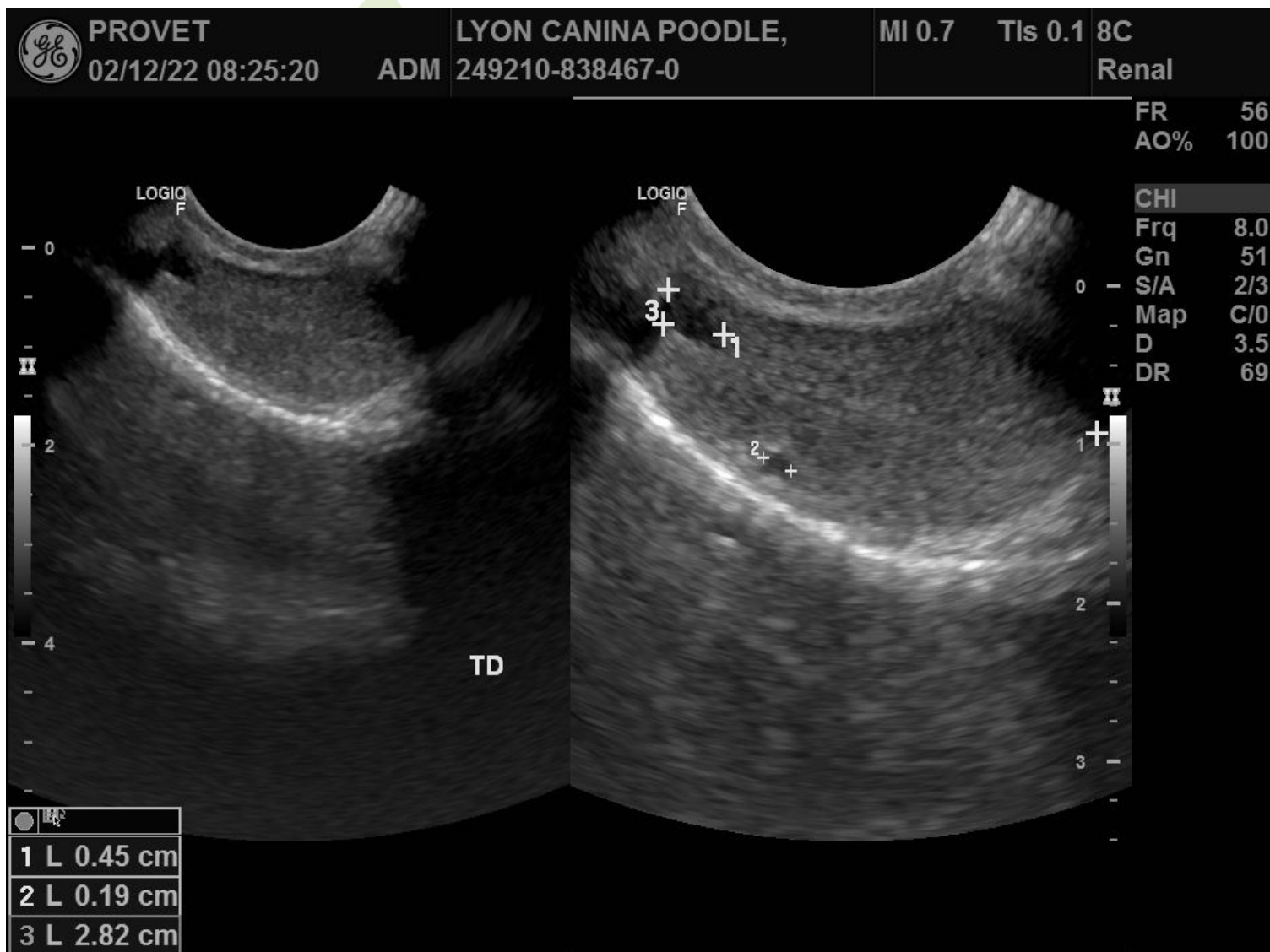

Nº OS: 002-0049210 PACIENTE: LYON
Espécie: CANINA
Sexo: M Data Nasc: 30/11/2009 Idade: 13 anos 2 dias
Responsável: JANE DA SILVA SANTOS
Requisitante: GISLAINE NONINO ROSA CRMV:11291
Clínica: ANCLIVEPA (TATUAPE)

DATA: 02/12/2022
Raça: POODLE
Microchip:
Fone: 11 987052601 -
Pedigree:
Página: 19 / 20



Nº OS: 002-0049210 PACIENTE: LYON

Espécie: CANINA

Sexo: M Data Nasc: 30/11/2009 Idade: 13 anos 2 dias

Responsável: JANE DA SILVA SANTOS

Requisitante: GISLAINE NONINO ROSA CRMV:11291

Clínica: ANCLIVEPA (TATUAPE)

DATA: 02/12/2022

Raça: POODLE

Microchip:

Fone: 11 987052601 -

Pedigree:

Página: 20 / 20

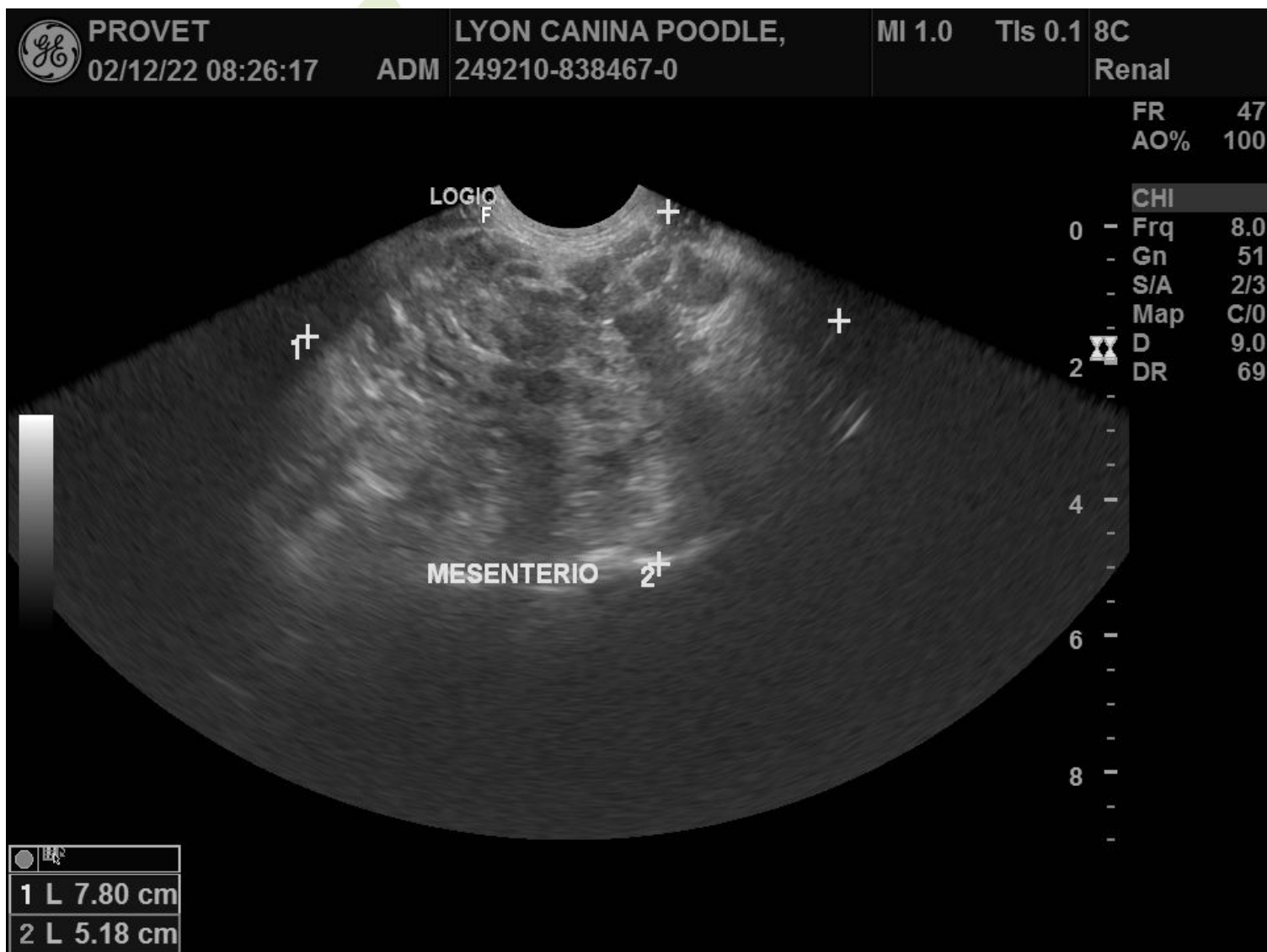

Assinado eletronicamente por: RENATA FERREIRA DA CUNHA - CRMV-SP:43804 Liberado em: 02/12/2022 08:56:06

Renata Ferreira da Cunha
Renata Ferreira da Cunha
CRMV-SP 43804