

Nº OS: 552306 Animal: Tuffi
Espécie: Canina
Proprietário: Carina Maira Lopes Ribeiro
Endereço: Rua Ruivinha Nro: 177 Jardim Santa Maria - São Paulo-SP
Requisitante: Gabriel Ribeiro CRMV-SP 46383
Clínica: Anclivepa

Raça: Srd Canino
CPF: 281.786.838-22

Data: 30/01/2023
Dt. Nasc.: 24/01/2008 15a 0m 6d
Sexo: Fêmea
Telefone: (11)2093-0867

Endereço: Avenida Ulisses Cruz Nro: 285 TATUAPE - -SP

ULTRASSONOGRAFIA US

LAUDO ULTRASSONOGRÁFICO

Fígado com dimensões aumentadas contornos regulares, bordos finos, parênquima homogêneo e ecogenicidade mantida. Arquitetura vascular com calibre e trajeto preservados. Vesícula Biliar com paredes finas e repleta por conteúdo anecogênico e com discreto material ecogênico depositado em fundo (lama biliar).

Baço em topografia habitual, contornos regulares e definidos, parênquima homogêneo com dimensões e ecogenicidade normais.

Estômago com conteúdo gasoso e paredes normoespessas, com cerca de 0,37cm na porção visualizada.

Alças intestinais preenchidas por conteúdo gasoso/mucoide, apresentando paredes finas (Jejuno: 0,35cm; Duodeno: 0,44cm), com estratificação parietal preservada e peristaltismo evolutivo, sem evidências de processo obstrutivo total. Cólon apresentando paredes finas (Descendente: 0,10cm), preenchidos por conteúdo heterogêneo formador de sombreamento acústico posterior (Fecal).

Rins simétricos (RE= 5,35cm e o RD= 4,86cm), em topografia habitual, contornos regulares e definidos com dimensões normais e ecogenicidade mantida. Relação de espessura córticomédular preservada. Não há sinais de litíase ou hidronefrose.

Adrenais em topografia habitual, apresentando contornos regulares, ecogenicidade mantida e dimensões normais, com cerca de 2,37cm x 0,70cm a esquerda e 1,87cm x 0,69cm a direita no maior eixo.

Pâncreas parcialmente visualizado no lobo direito, apresentando espessura normal, medindo 0,81cm, com contornos definidos, ecogenicidade preservada e ecotextura normal.

Não há evidências de presença de líquido livre e linfonodomegalias.

Aorta e veia cava caudal com trajeto preservado.

Vesícula urinária com repleção adequada por conteúdo anecogênico, apresentando paredes finas. Não há sinais de litíase.

Corpo de útero e cornos uterinos ecogênico, com paredes finas, sem evidências de conteúdo intraluminal e lesões císticas, e que medem cerca de 0,59cm de diâmetro.

Ovários em topografia habitual, com formato arredondado, contornos definidos, ecogenicidade mantidas e dimensões preservadas, com cerca de 1,27cm x 0,75cm o direito cerca de 0,78cm x 0,74cm o esquerdo.

*O valor preditivo de qualquer exame complementar depende de análise conjunta dos dados clínicos e demais exames do paciente.

Nº OS: 552306 Animal: Tuffi
Espécie: Canina
Proprietário: Carina Maira Lopes Ribeiro
Endereço: Rua Ruivinha Nro: 177 Jardim Santa Maria - São Paulo-SP
Requisitante: Gabriel Ribeiro CRMV-SP 46383
Clínica: Anclivepa

Raça: Srd Canino
CPF: 281.786.838-22

Data: 30/01/2023
Dt. Nasc.: 24/01/2008 15a 0m 6d
Sexo: Fêmea
Telefone: (11)2093-0867

Endereço: Avenida Ulisses Cruz Nro: 285 TATUAPE - -SP

ULTRASSONOGRAFIA US

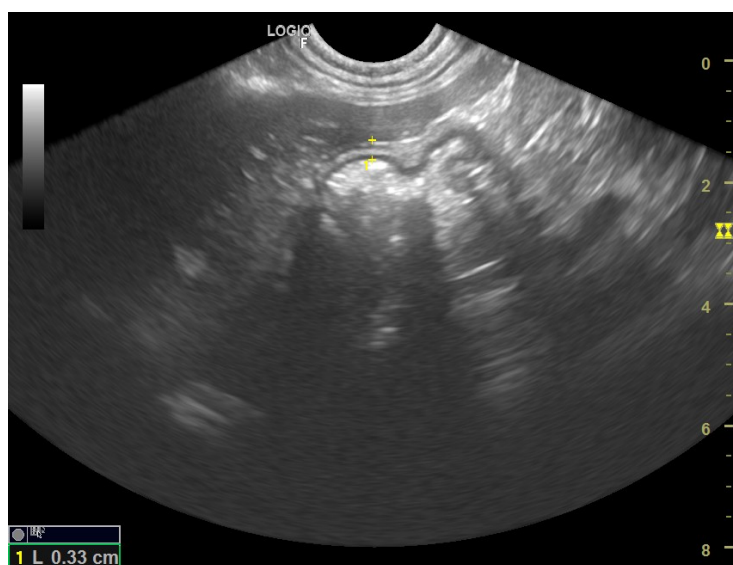
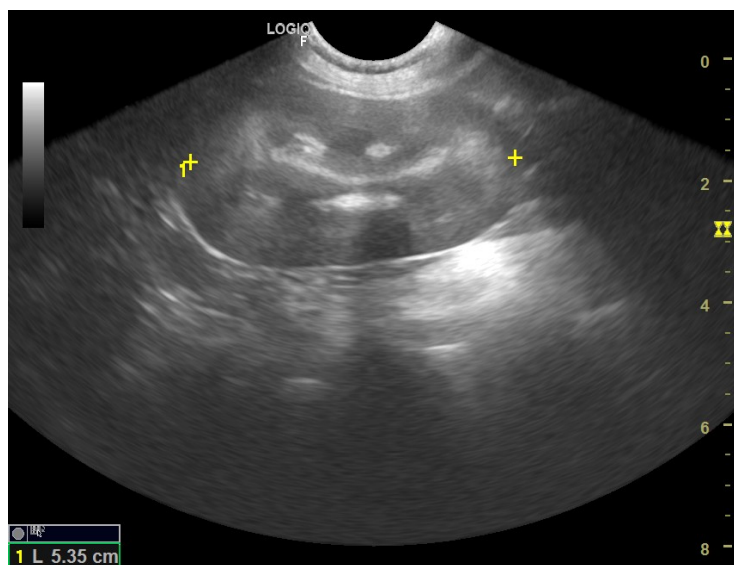
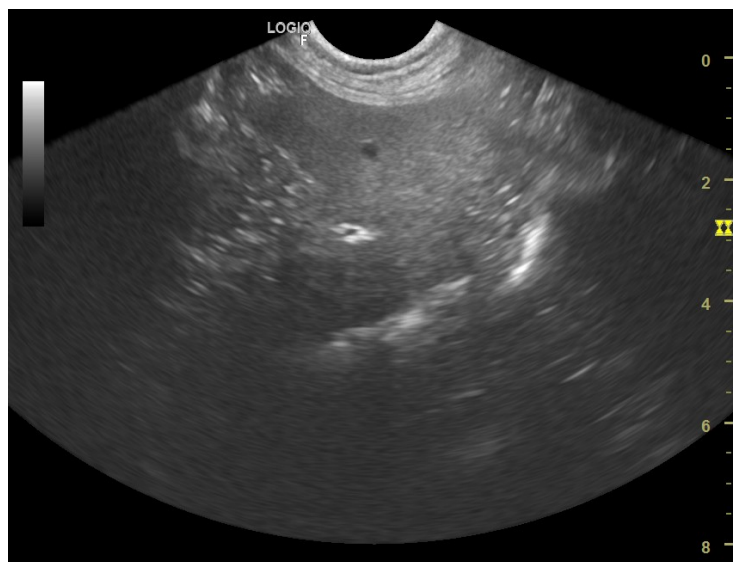
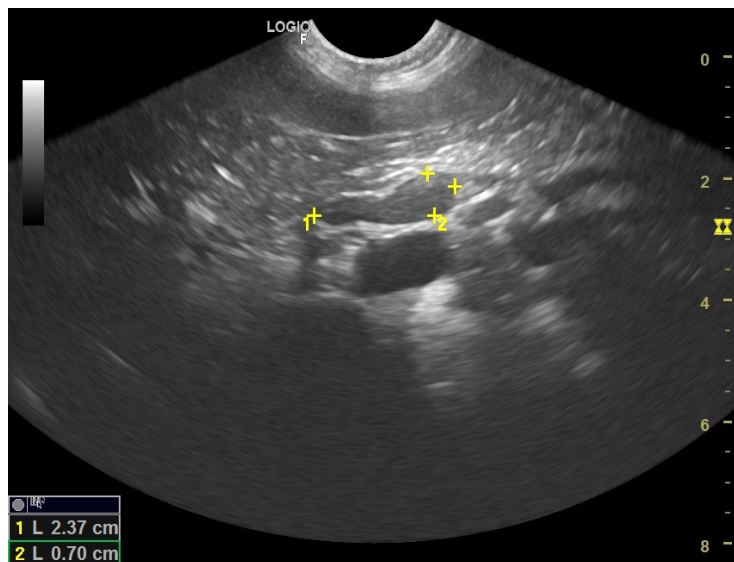

*O valor preditivo de qualquer exame complementar depende de análise conjunta dos dados clínicos e demais exames do paciente.



Central de Atendimento ao Pet
contato@vetpopular.com.br

UNIDADE CARRÃO • 24h
Av. Conselheiro Carrão, 2694

CENTRO DE DIAGNÓSTICOS
Av. Conselheiro Carrão, 2654

UNIDADE GUARANI EXPRESS • 08h/20h
Avenida Sapopemba, 5806

UNIDADE CLÍNICA MÓVEL
agende 11 5555-3517

UNIDADE TUCURUVI • 24h
Av. Guapira, 669

Nº OS: 552306 Animal: Tuffi
Espécie: Canina
Proprietário: Carina Maira Lopes Ribeiro
Endereço: Rua Ruivinha Nro: 177 Jardim Santa Maria - São Paulo-SP
Requisitante: Gabriel Ribeiro CRMV-SP 46383
Clínica: Anclivepa

Raça: Srd Canino
CPF: 281.786.838-22

Data: 30/01/2023
Dt. Nasc.: 24/01/2008 15a 0m 6d
Sexo: Fêmea
Telefone: (11)2093-0867

Endereço: Avenida Ulisses Cruz Nro: 285 TATUAPE - -SP

ULTRASSONOGRAFIA US

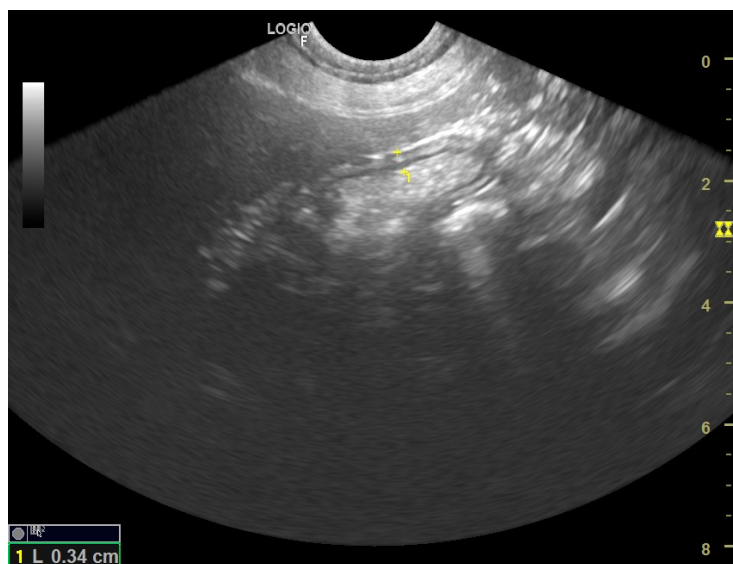
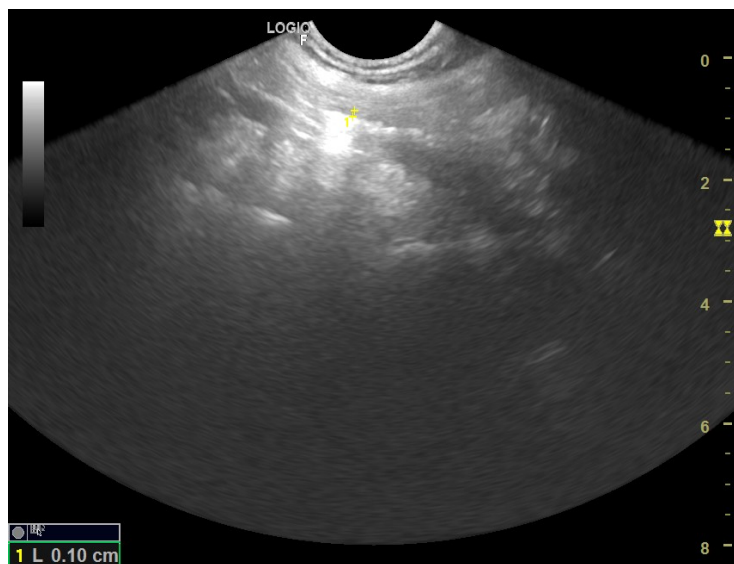
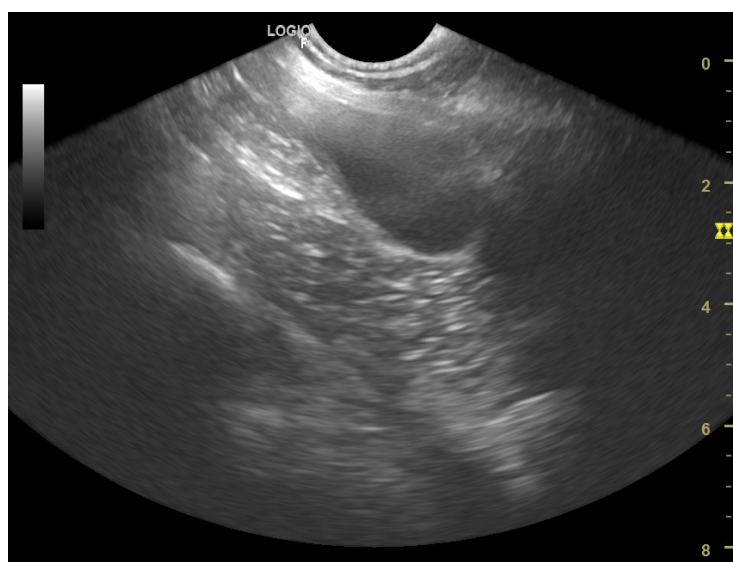
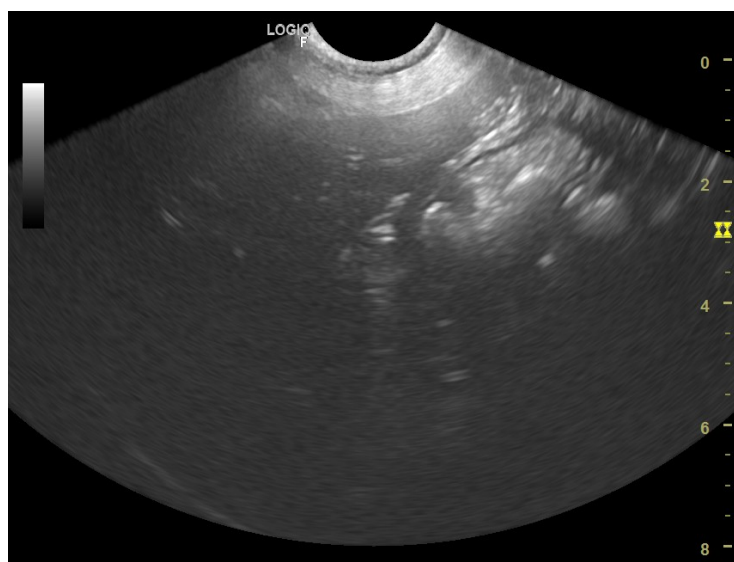

*O valor preditivo de qualquer exame complementar depende de análise conjunta dos dados clínicos e demais exames do paciente.

Nº OS: 552306 Animal: Tuffi
Espécie: Canina
Proprietário: Carina Maira Lopes Ribeiro
Endereço: Rua Ruivinha Nro: 177 Jardim Santa Maria - São Paulo-SP
Requisitante: Gabriel Ribeiro CRMV-SP 46383
Clínica: Anclivepa

Raça: Srd Canino
CPF: 281.786.838-22

Data: 30/01/2023
Dt. Nasc.: 24/01/2008 15a 0m 6d
Sexo: Fêmea
Telefone: (11)2093-0867

Endereço: Avenida Ulisses Cruz Nro: 285 TATUAPE - -SP

ULTRASSONOGRAFIA US

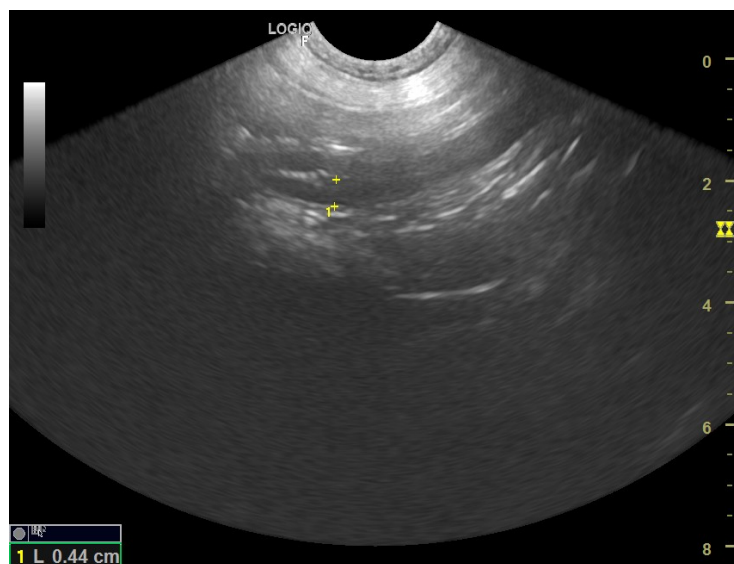
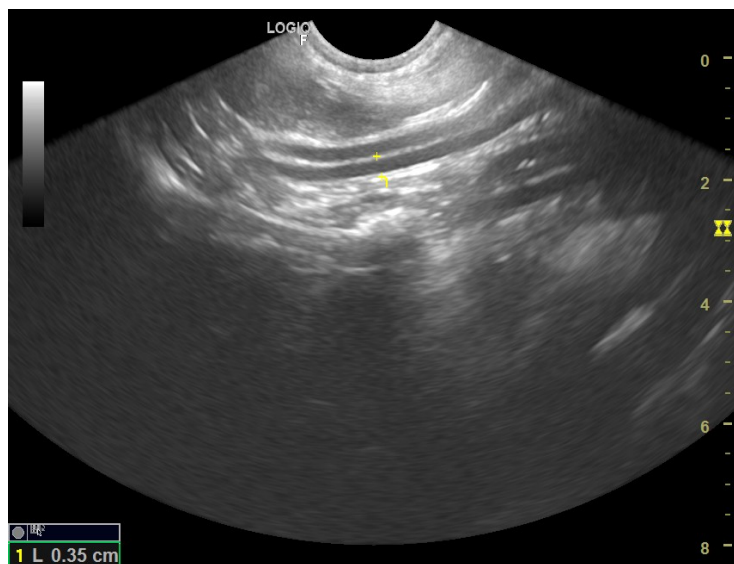
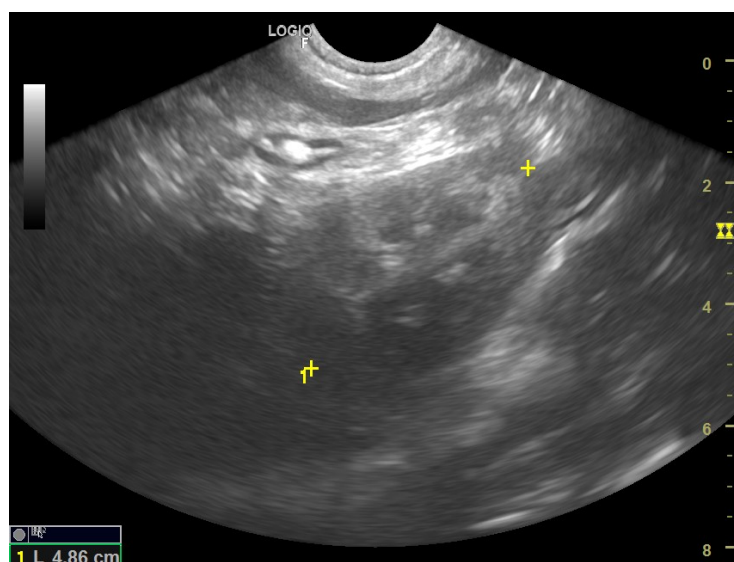
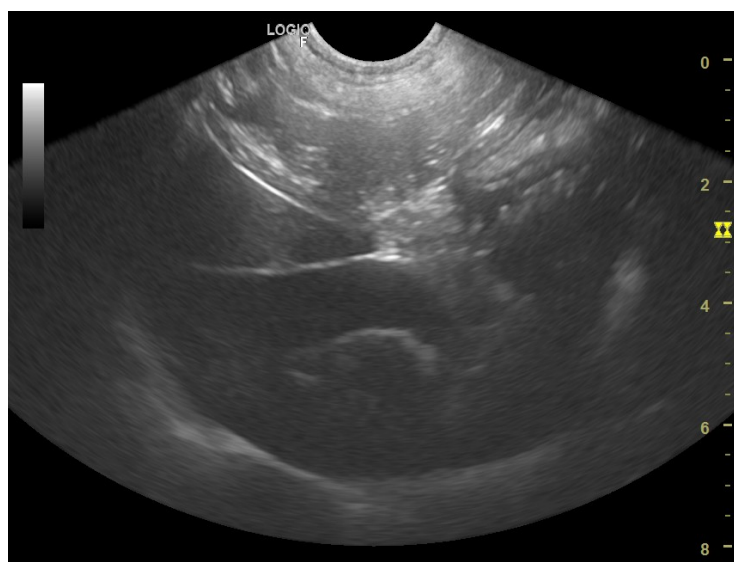

*O valor preditivo de qualquer exame complementar depende de análise conjunta dos dados clínicos e demais exames do paciente.

Nº OS: 552306 Animal: Tuffi
Espécie: Canina
Proprietário: Carina Maira Lopes Ribeiro
Endereço: Rua Ruivinha Nro: 177 Jardim Santa Maria - São Paulo-SP
Requisitante: Gabriel Ribeiro CRMV-SP 46383
Clínica: Anclivepa

Raça: Srd Canino
CPF: 281.786.838-22

Data: 30/01/2023
Dt. Nasc.: 24/01/2008 15a 0m 6d
Sexo: Fêmea
Telefone: (11)2093-0867

Endereço: Avenida Ulisses Cruz Nro: 285 TATUAPE - -SP

ULTRASSONOGRRAFIA US

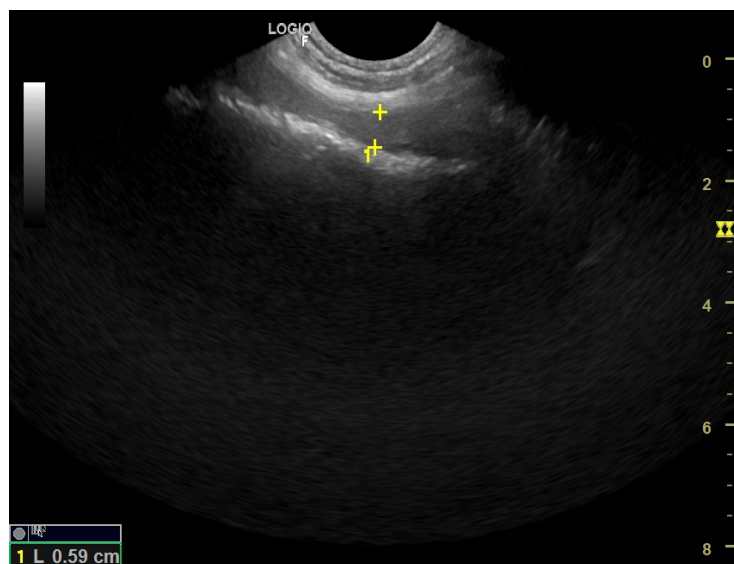
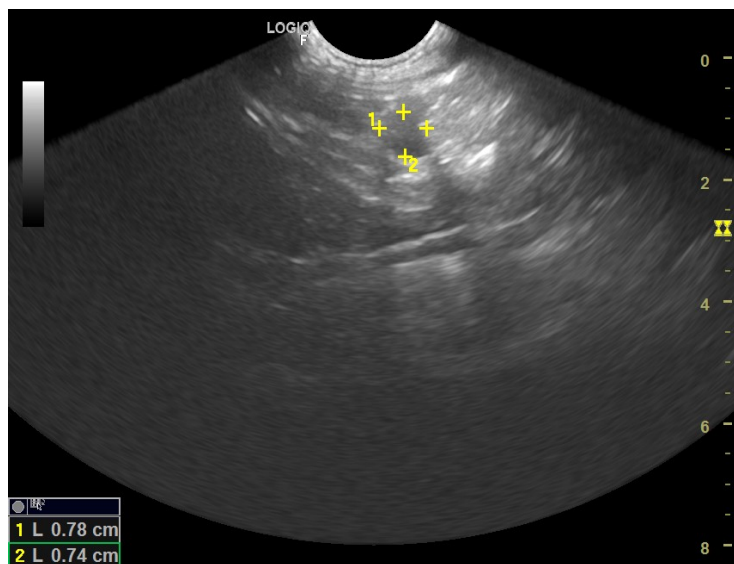
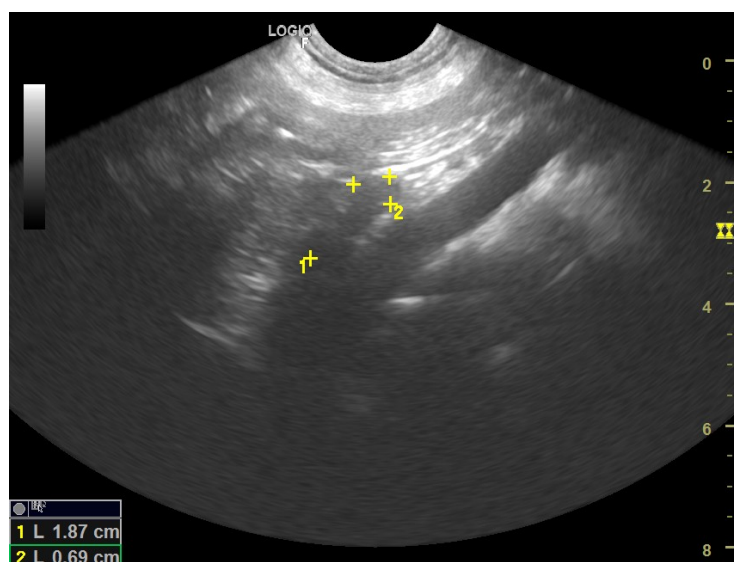
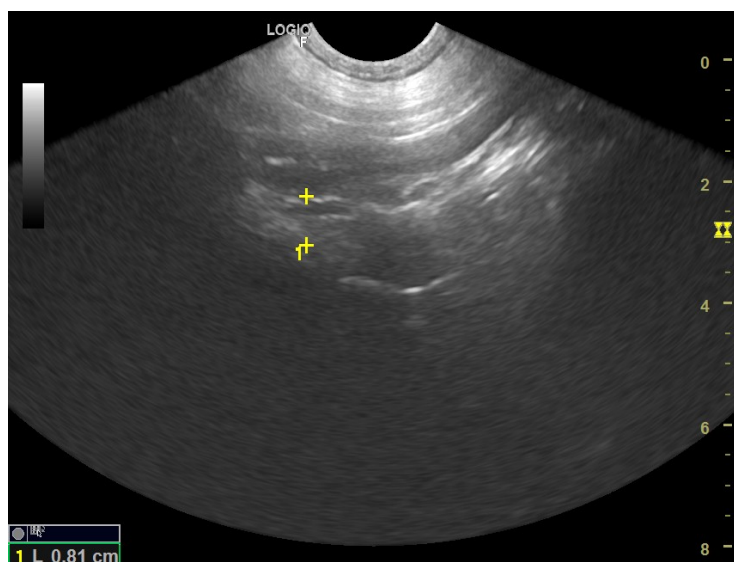

*O valor preditivo de qualquer exame complementar depende de análise conjunta dos dados clínicos e demais exames do paciente.

Nº OS: 552306 Animal: Tuffi
Espécie: Canina
Proprietário: Carina Maira Lopes Ribeiro
Endereço: Rua Ruivinha Nro: 177 Jardim Santa Maria - São Paulo-SP
Requisitante: Gabriel Ribeiro CRMV-SP 46383
Clínica: Anclivepa

Raça: Srd Canino
CPF: 281.786.838-22

Data: 30/01/2023
Dt. Nasc.: 24/01/2008 15a 0m 6d
Sexo: Fêmea
Telefone: (11)2093-0867

Endereço: Avenida Ulisses Cruz Nro: 285 TATUAPE - -SP

ULTRASSONOGRAFIA US

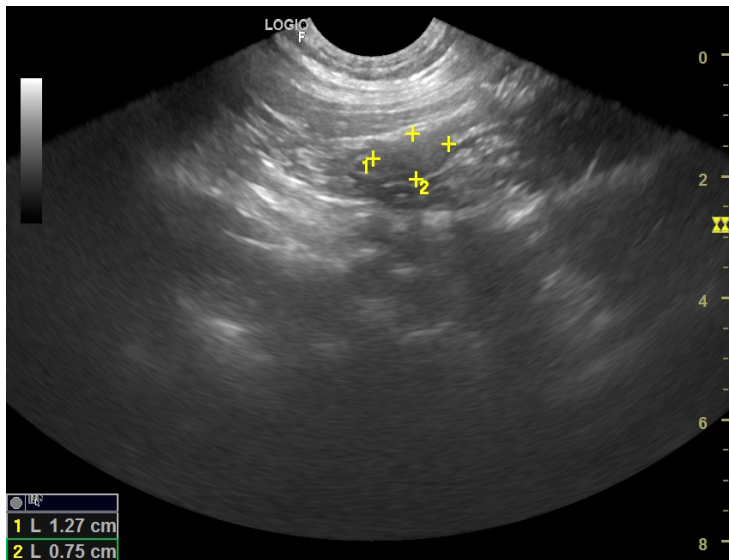

Assinado eletronicamente por:
GABRIEL DE MARCHI - CRMV-SP 40584

*O valor preditivo de qualquer exame complementar depende de análise conjunta dos dados clínicos e demais exames do paciente.