

ULTRASSOM ABDOMINAL

Laudo ultra-sonográfico

FÍGADO dentro dos limites do gradil costal, com dimensões normais, bordas afiladas, ecogenicidade habitual e ecotextura homogênea. Arquitetura vascular preservada.

VESÍCULA BILIAR com paredes finas e regulares, repleta por conteúdo anecogênico com ínfima presença de material ecogênico amorfo em suspensão - sedimentos biliares.

ESTÔMAGO sem dilatação excessiva, preenchido por conteúdo alimentar, onde foi passível de avaliação a parede gástrica apresentou-se normoespessa (0,20 cm), com estratificação parietal preservada.

ALÇAS INTESTINAIS em topografias habituais, em segmentos passíveis de avaliação, apresentaram-se preenchidas por conteúdo mucóide e alimentar, com paredes regulares e normoespessas em duodeno (0,21 cm), jejuno (0,17 cm), íleo (0,23 cm), cólon (0,10 cm), estratificação parietal preservada e peristaltismo evolutivo.

BAÇO com dimensões normais, superfícies regulares, ecogenicidade habitual e ecotextura homogênea. Arquitetura vascular com calibre e trajetos preservados.

PANCREAS (lobo esquerdo) parcialmente visualizado, com dimensões normais, medindo 0,56 cm, com ecogenicidade e ecotextura preservadas.

ADRENAIS com dimensões normais (comprimento x polo caudal - AE: 0,71 cm x 0,27 cm e AD: 0,91 cm x 0,29 cm), formato preservado, ecogenicidade habitual e parênquima homogêneo.

RINS simétricos, com dimensões normais (RE: 3,40 cm e RD: 3,70 cm), contornos regulares, arquitetura renal mantida, definições corticomedulares preservadas e ecogenicidade de corticais habitual.

BEXIGA URINÁRIA com moderada repleção por conteúdo anecogênico com ínfima presença de pontos ecogênicos sobrenadantes, com paredes regulares e normoespessas (0,17 cm) e nota-se estrutura de formato e contorno irregular sobrenadante, medindo aproximadamente 2,67 cm x 0,93 cm, não colore ao doppler, homogênea - imagens sugestivas de sedimentos/debris celulares e coágulo.

Sem evidências de alterações em topografia de linfonodos abdominais.
Ausência de líquido livre abdominal.

Ausência de imagens sugestivas de alterações em topografia correspondente ao coto uterino e pedículos ovarianos.

O valor preditivo de qualquer exame de diagnóstico por imagem depende da análise conjunta dos dados clínicos e demais exames do paciente.

Nº OS: 30058 Animal: Caska
Espécie: Felina Raça: Srd Felino
Sexo: Fêmea Dt. Nasc.: 24/05/2019 3a 8m 22d
Proprietário: Alecio Guedes Pereira
Requisitante: Bruna Gomes Do Prado CRMV-SP 47818
Clínica: Essencial Centro De Diagnostico Veterinario

Data: 15/02/2023

ULTRASSOM ABDOMINAL

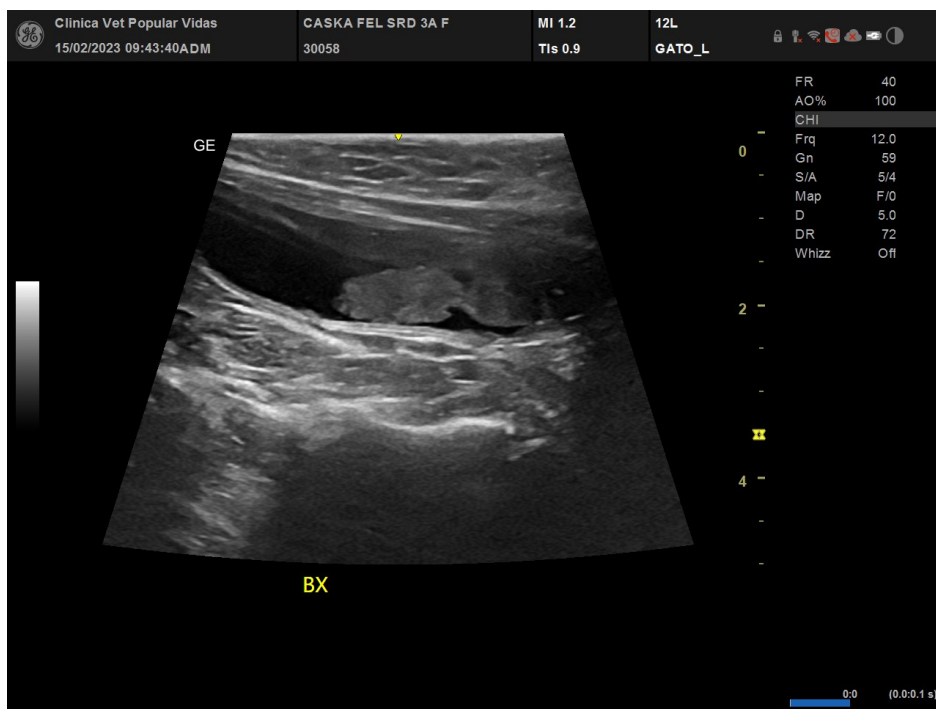
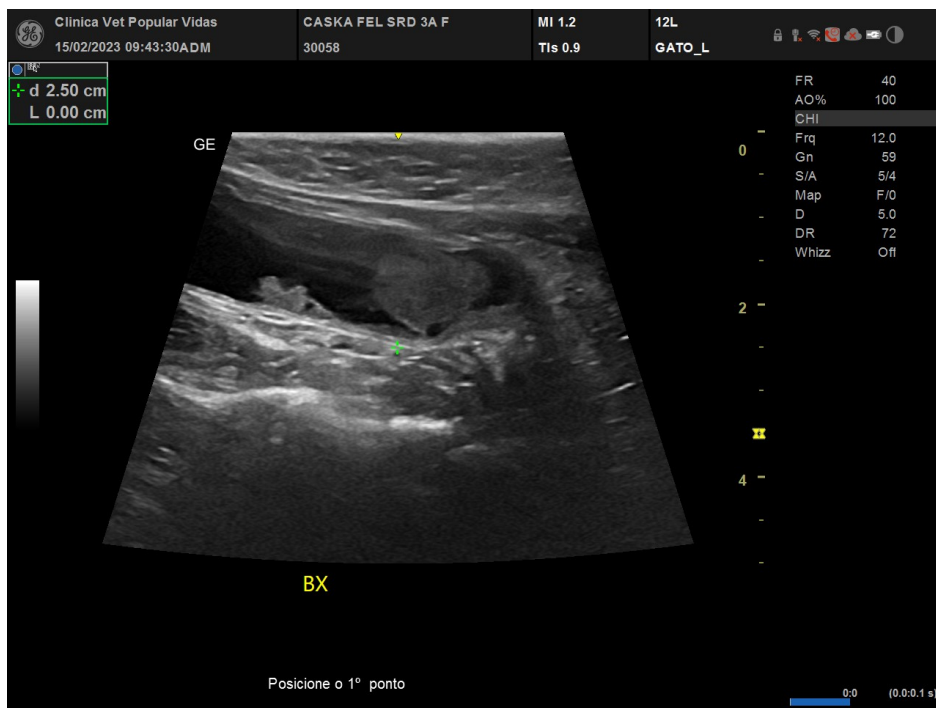

Nº OS: 30058 Animal: Caska
Espécie: Felina Raça: Srd Felino
Sexo: Fêmea Dt. Nasc.: 24/05/2019 3a 8m 22d
Proprietário: Alecio Guedes Pereira
Requisitante: Bruna Gomes Do Prado CRMV-SP 47818
Clínica: Essencial Centro De Diagnostico Veterinario

Data: 15/02/2023

ULTRASSOM ABDOMINAL

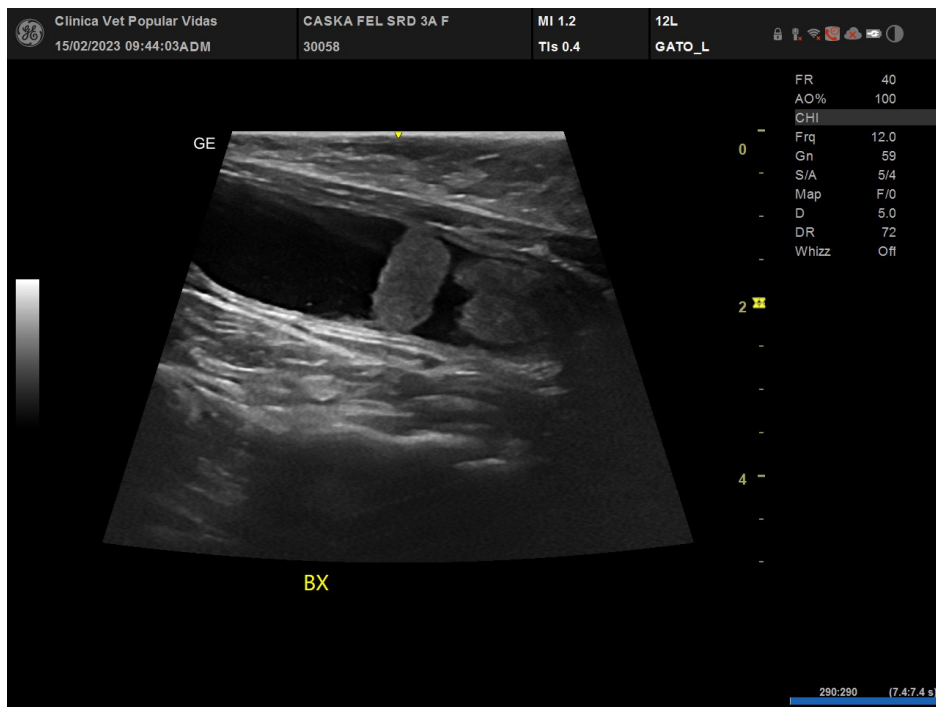
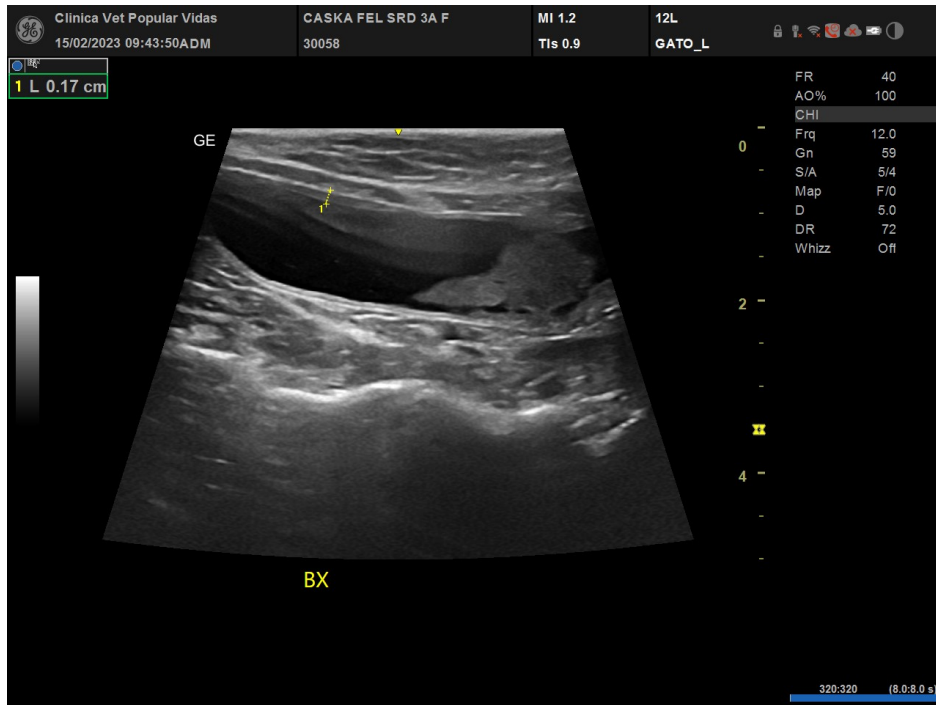

Nº OS: 30058 Animal: Caska
Espécie: Felina Raça: Srd Felino
Sexo: Fêmea Dt. Nasc.: 24/05/2019 3a 8m 22d
Proprietário: Alecio Guedes Pereira
Requisitante: Bruna Gomes Do Prado CRMV-SP 47818
Clínica: Essencial Centro De Diagnostico Veterinario

Data: 15/02/2023

ULTRASSOM ABDOMINAL

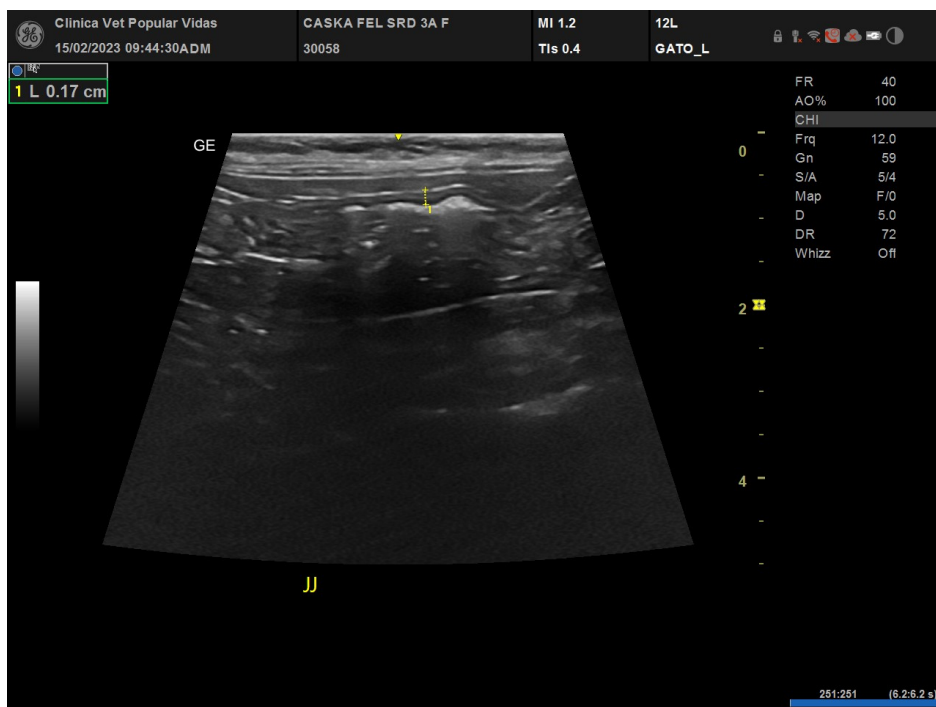
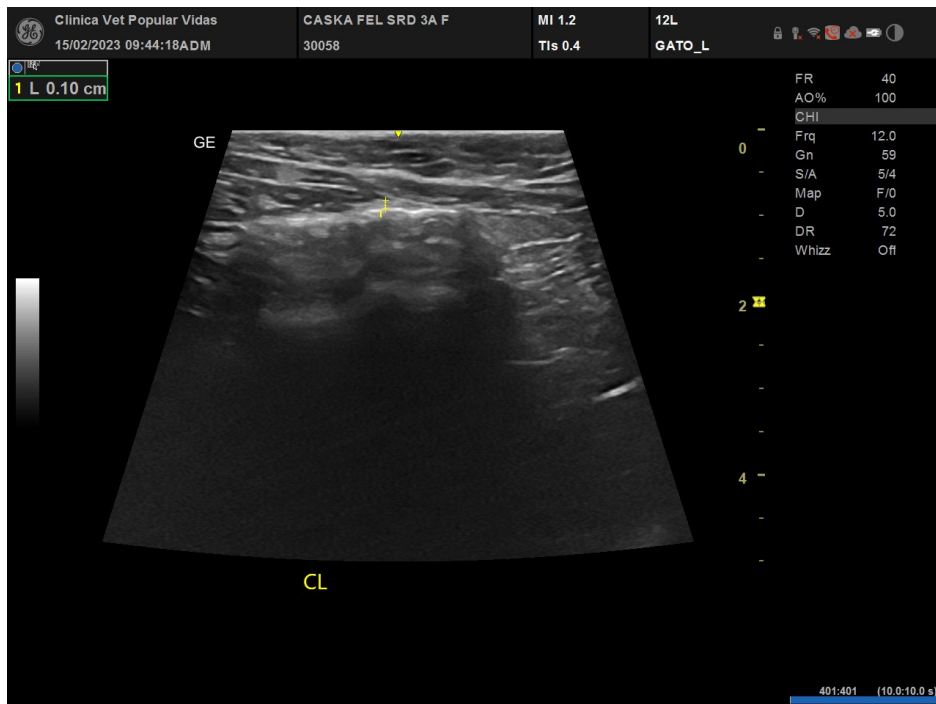

Nº OS: 30058 Animal: Caska
Espécie: Felina Raça: Srd Felino
Sexo: Fêmea Dt. Nasc.: 24/05/2019 3a 8m 22d
Proprietário: Alecio Guedes Pereira
Requisitante: Bruna Gomes Do Prado CRMV-SP 47818
Clínica: Essencial Centro De Diagnostico Veterinario

Data: 15/02/2023

ULTRASSOM ABDOMINAL

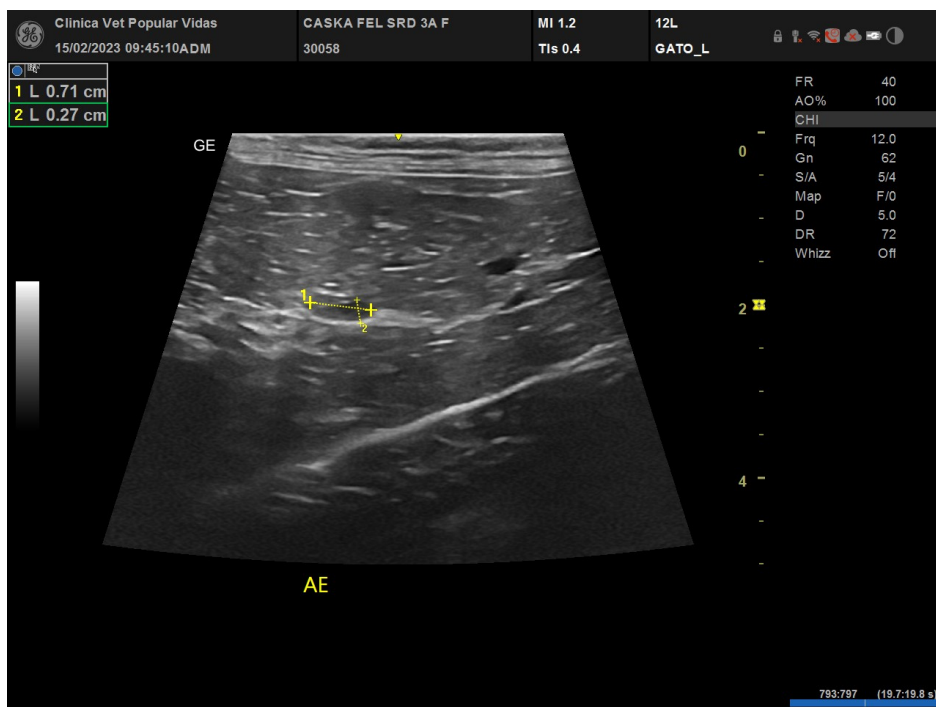
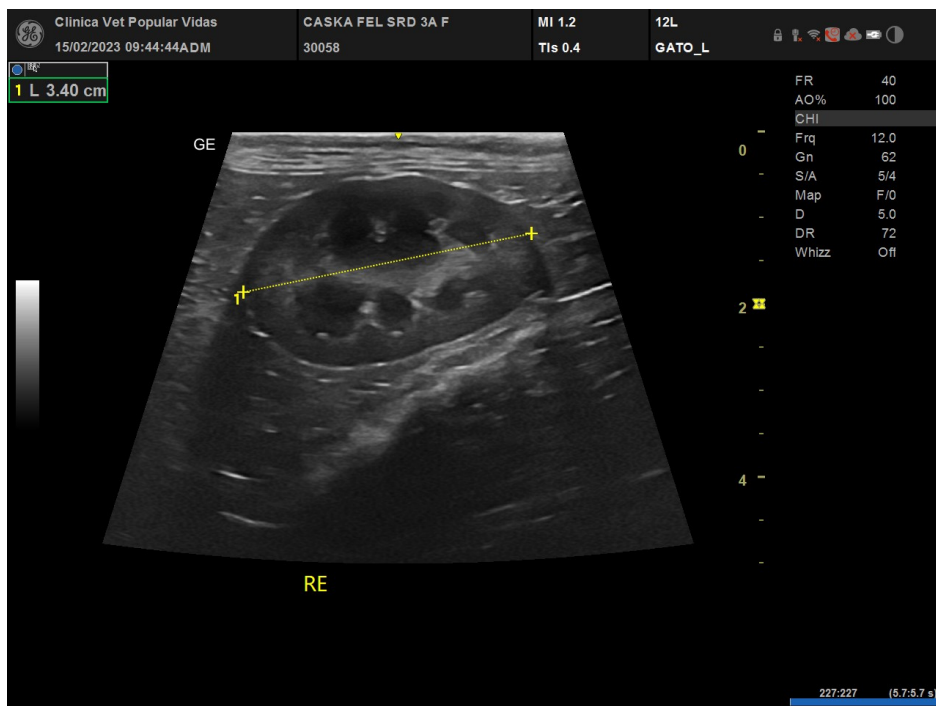

Nº OS: 30058 Animal: Caska
Espécie: Felina Raça: Srd Felino
Sexo: Fêmea Dt. Nasc.: 24/05/2019 3a 8m 22d
Proprietário: Alecio Guedes Pereira
Requisitante: Bruna Gomes Do Prado CRMV-SP 47818
Clínica: Essencial Centro De Diagnostico Veterinario

Data: 15/02/2023

ULTRASSOM ABDOMINAL

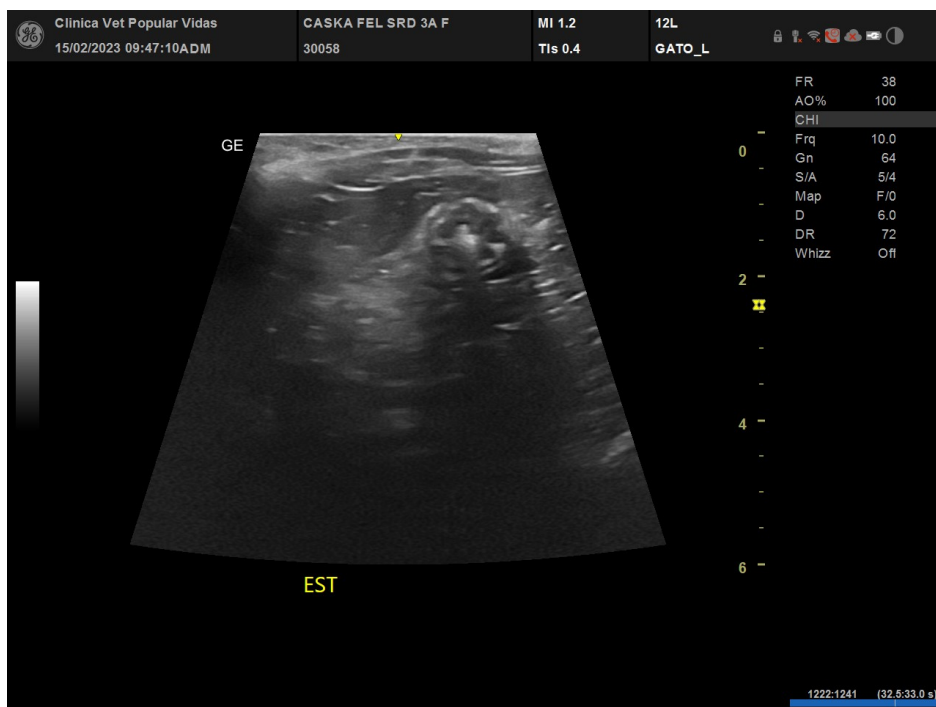
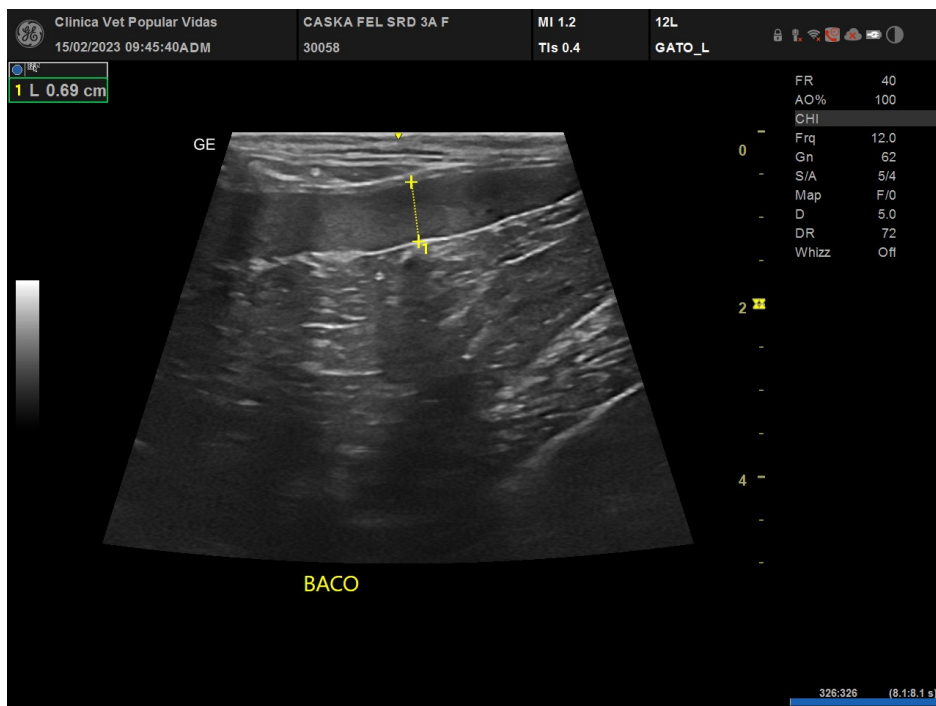

Nº OS: 30058 Animal: Caska
Espécie: Felina Raça: Srd Felino
Sexo: Fêmea Dt. Nasc.: 24/05/2019 3a 8m 22d
Proprietário: Alecio Guedes Pereira
Requisitante: Bruna Gomes Do Prado CRMV-SP 47818
Clínica: Essencial Centro De Diagnostico Veterinario

Data: 15/02/2023

ULTRASSOM ABDOMINAL

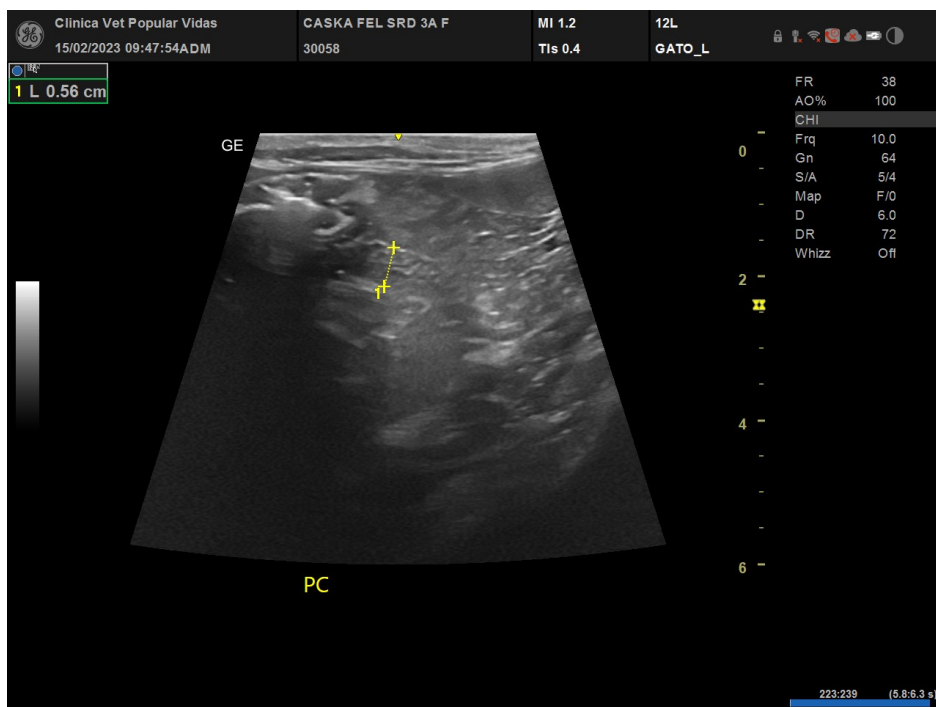
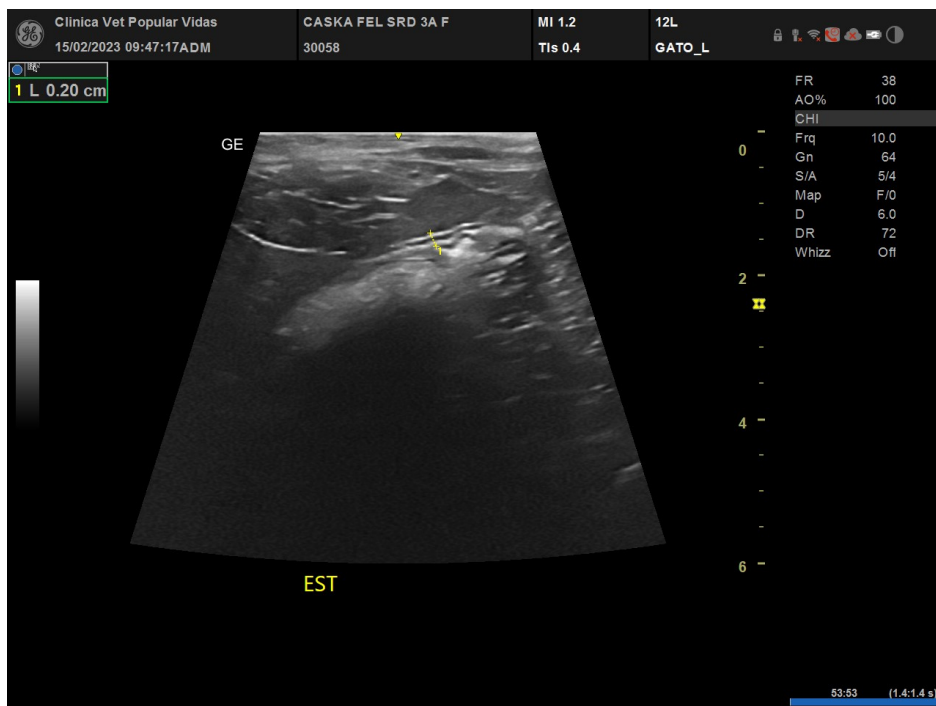

Nº OS: 30058 Animal: Caska
Espécie: Felina Raça: Srd Felino
Sexo: Fêmea Dt. Nasc.: 24/05/2019 3a 8m 22d
Proprietário: Alecio Guedes Pereira
Requisitante: Bruna Gomes Do Prado CRMV-SP 47818
Clínica: Essencial Centro De Diagnostico Veterinario

Data: 15/02/2023

ULTRASSOM ABDOMINAL

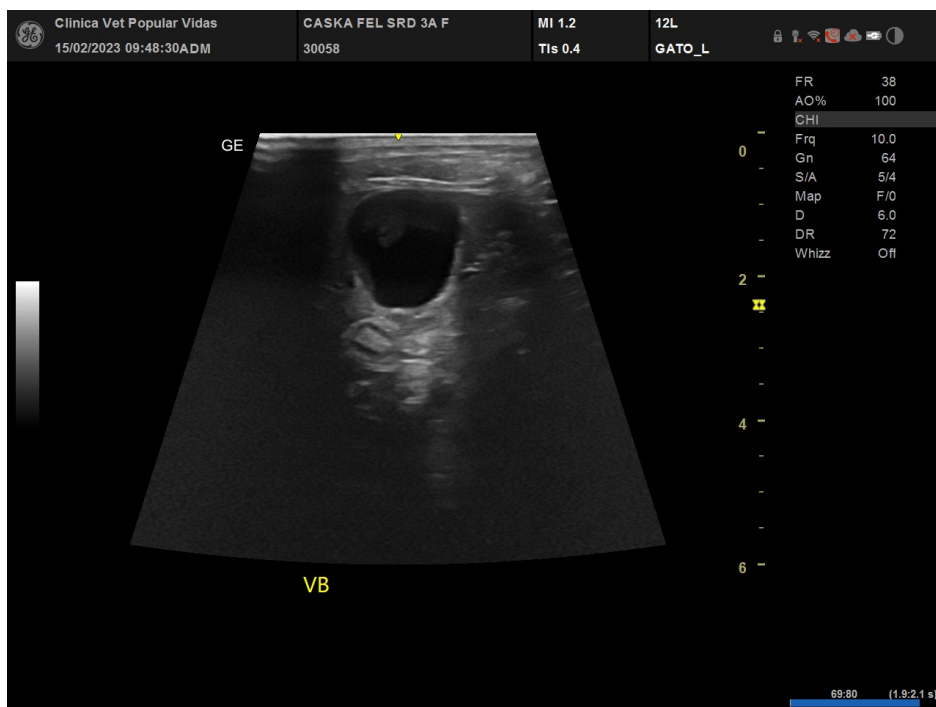
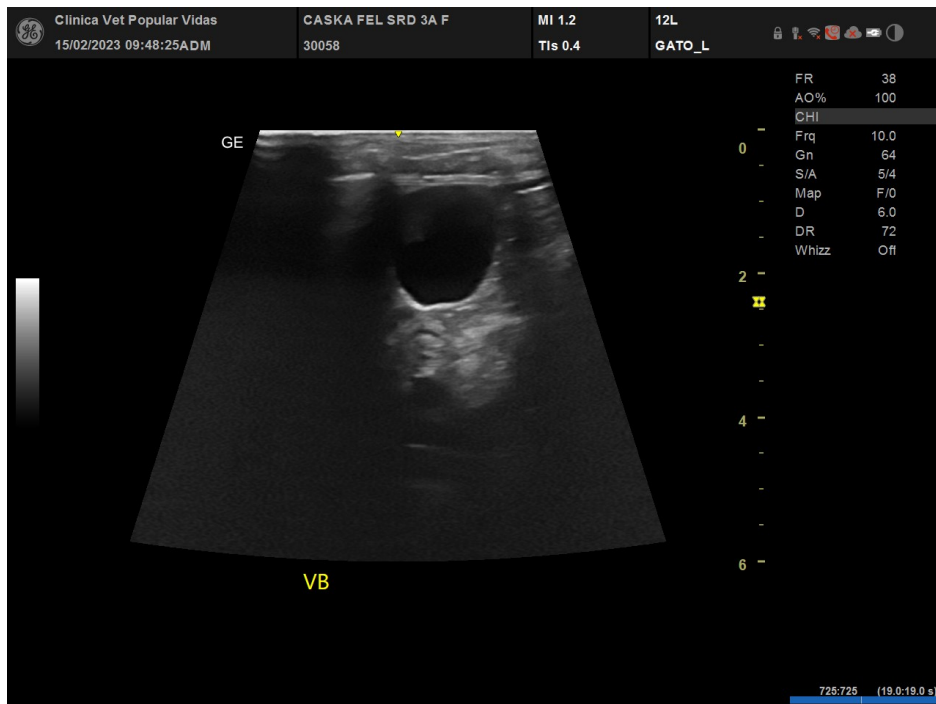

Nº OS: 30058 Animal: Caska
Espécie: Felina Raça: Srd Felino
Sexo: Fêmea Dt. Nasc.: 24/05/2019 3a 8m 22d
Proprietário: Alecio Guedes Pereira
Requisitante: Bruna Gomes Do Prado CRMV-SP 47818
Clínica: Essencial Centro De Diagnostico Veterinario

Data: 15/02/2023

ULTRASSOM ABDOMINAL

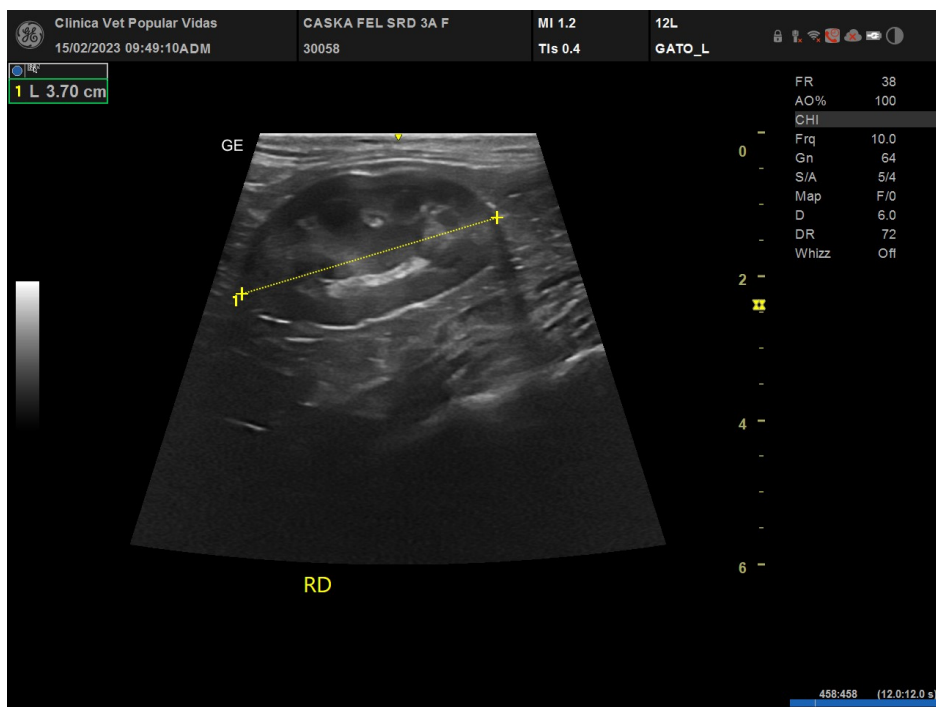
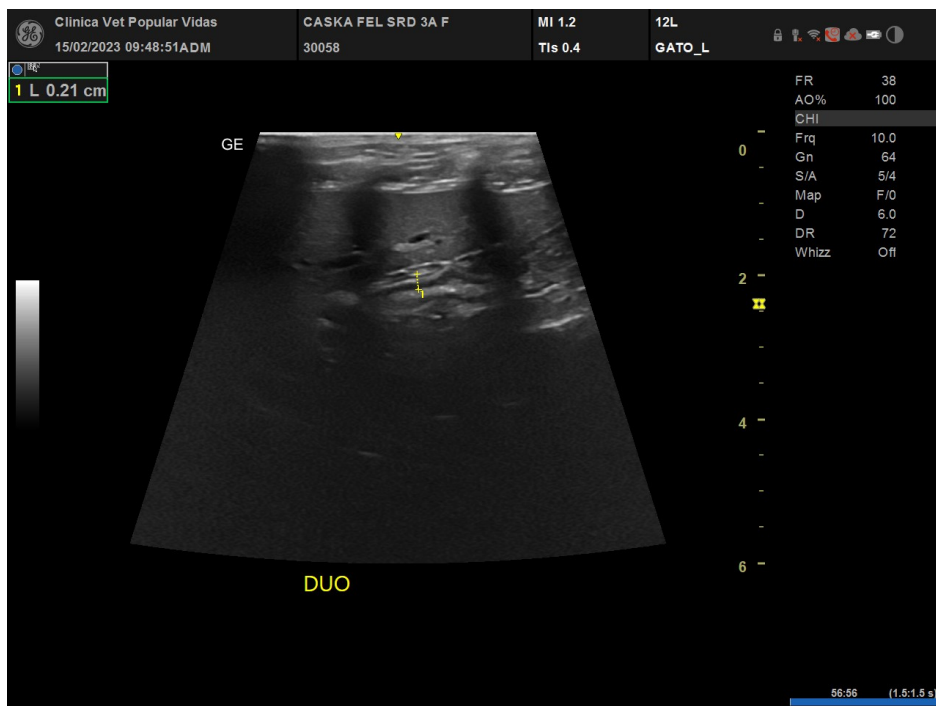

Nº OS: 30058 Animal: Caska
Espécie: Felina Raça: Srd Felino
Sexo: Fêmea Dt. Nasc.: 24/05/2019 3a 8m 22d
Proprietário: Alecio Guedes Pereira
Requisitante: Bruna Gomes Do Prado CRMV-SP 47818
Clínica: Essencial Centro De Diagnostico Veterinario

Data: 15/02/2023

ULTRASSOM ABDOMINAL

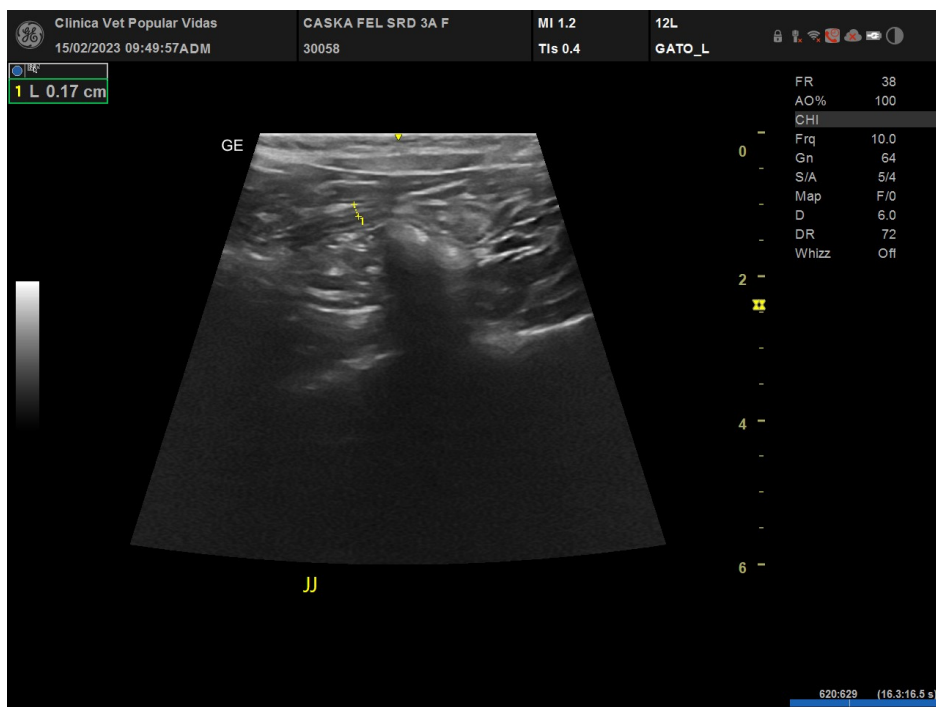
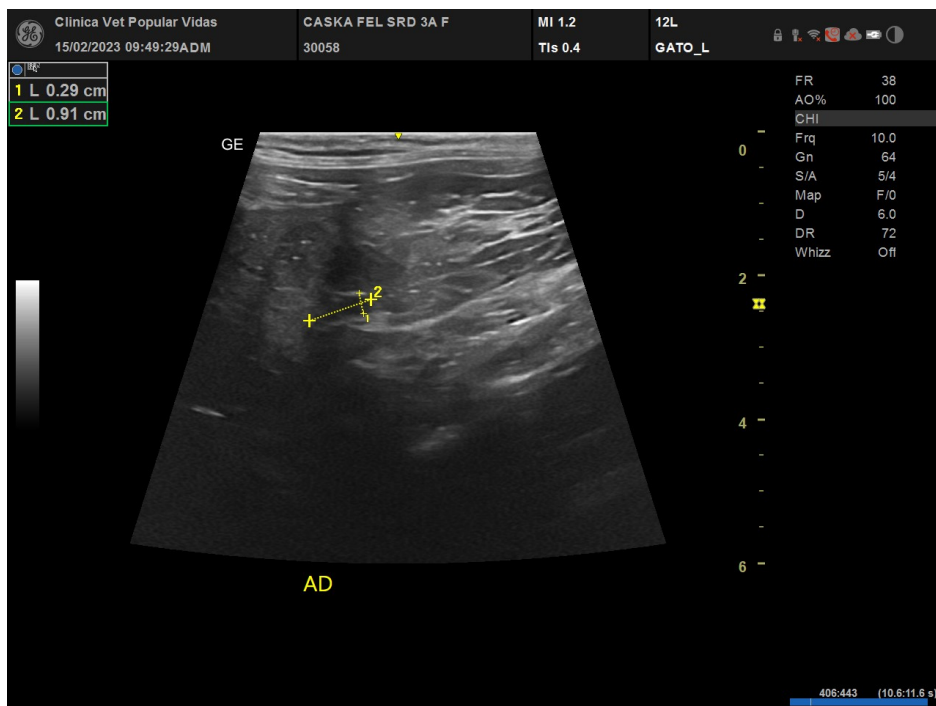

Nº OS: 30058 Animal: Caska
Espécie: Felina Raça: Srd Felino
Sexo: Fêmea Dt. Nasc.: 24/05/2019 3a 8m 22d
Proprietário: Alecio Guedes Pereira
Requisitante: Bruna Gomes Do Prado CRMV-SP 47818
Clínica: Essencial Centro De Diagnostico Veterinario

Data: 15/02/2023

ULTRASSOM ABDOMINAL

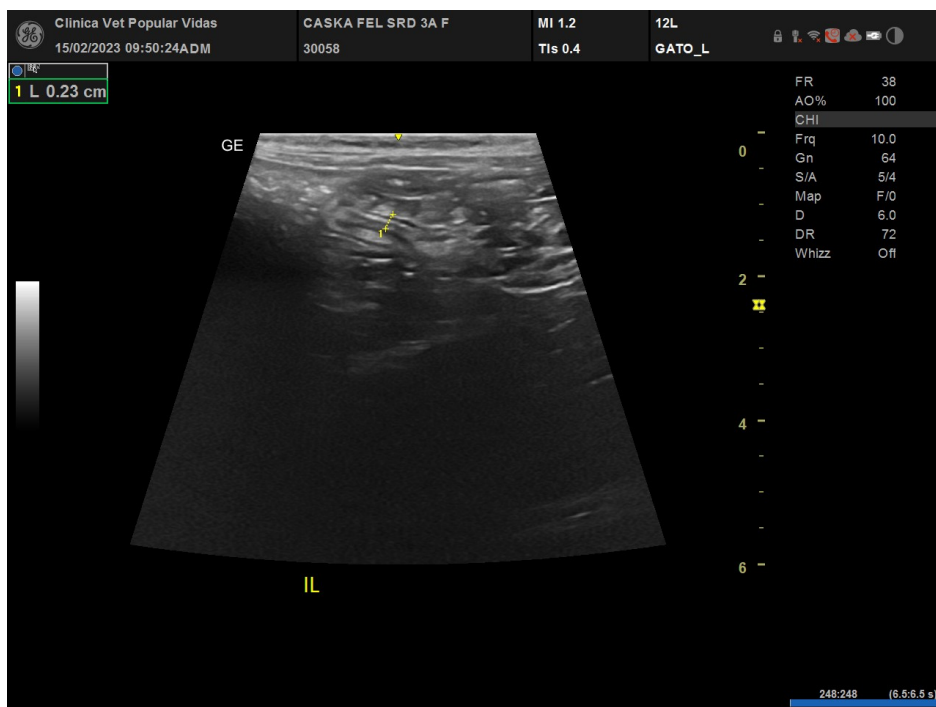
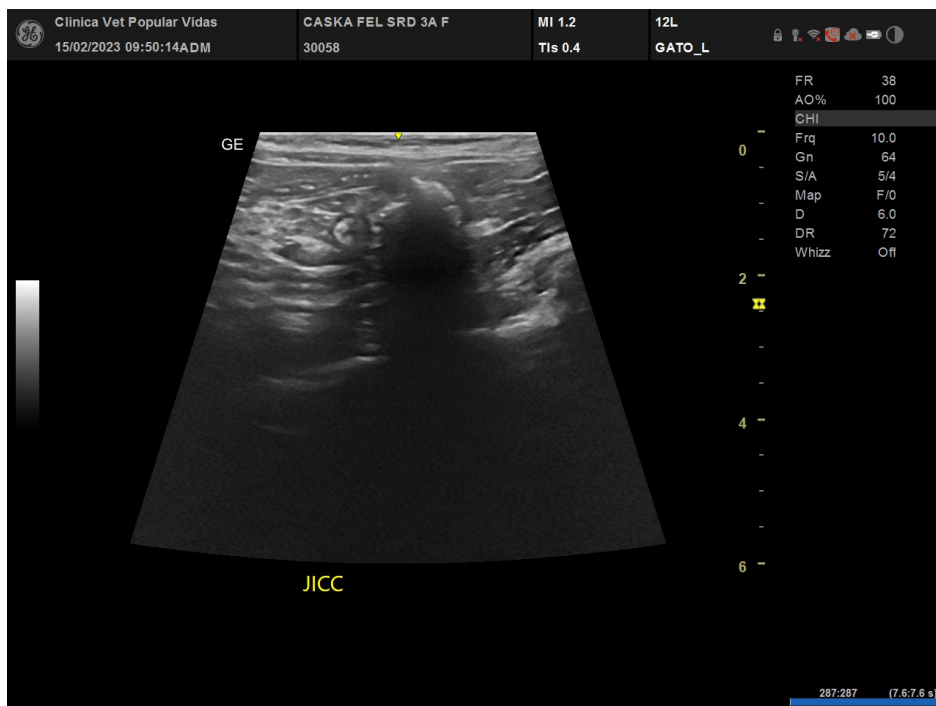

Nº OS: 30058 Animal: Caska
Espécie: Felina Raça: Srd Felino
Sexo: Fêmea Dt. Nasc.: 24/05/2019 3a 8m 22d
Proprietário: Alecio Guedes Pereira
Requisitante: Bruna Gomes Do Prado CRMV-SP 47818
Clínica: Essencial Centro De Diagnostico Veterinario

Data: 15/02/2023

ULTRASSOM ABDOMINAL

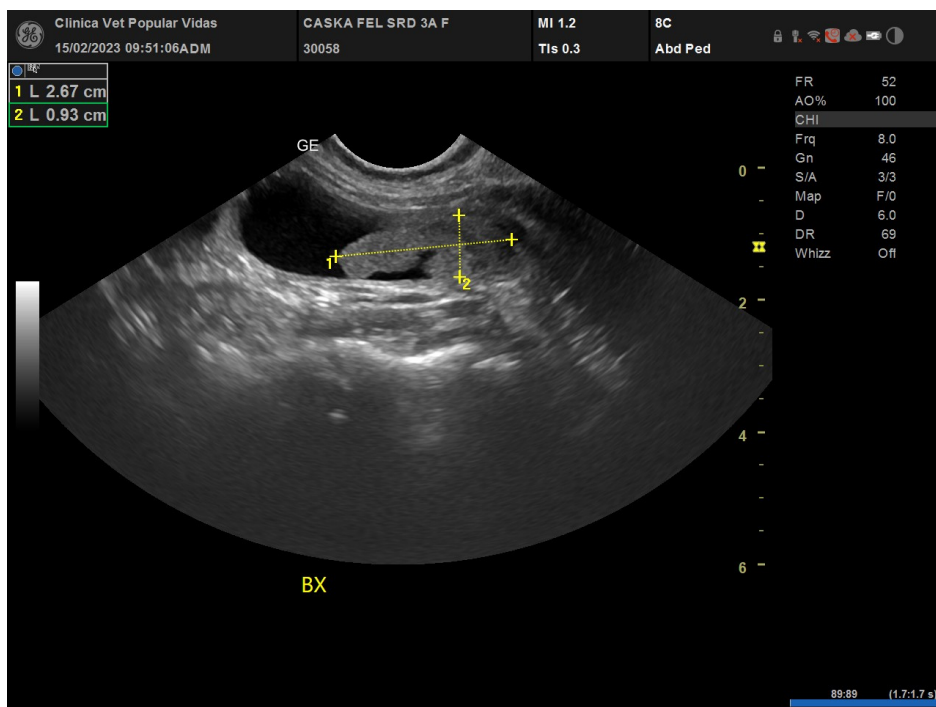
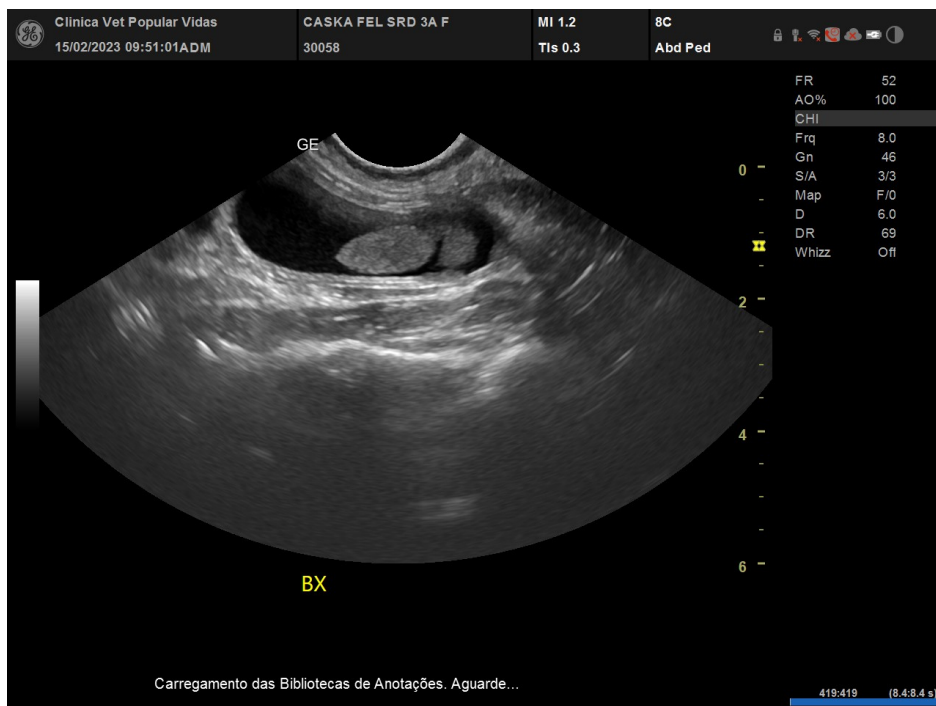

Nº OS: 30058 Animal: Caska Data: 15/02/2023
Espécie: Felina Raça: Srd Felino
Sexo: Fêmea Dt. Nasc.: 24/05/2019 3a 8m 22d
Proprietário: Alecio Guedes Pereira
Requisitante: Bruna Gomes Do Prado CRMV-SP 47818
Clínica: Essencial Centro De Diagnostico Veterinario

ULTRASSOM ABDOMINAL

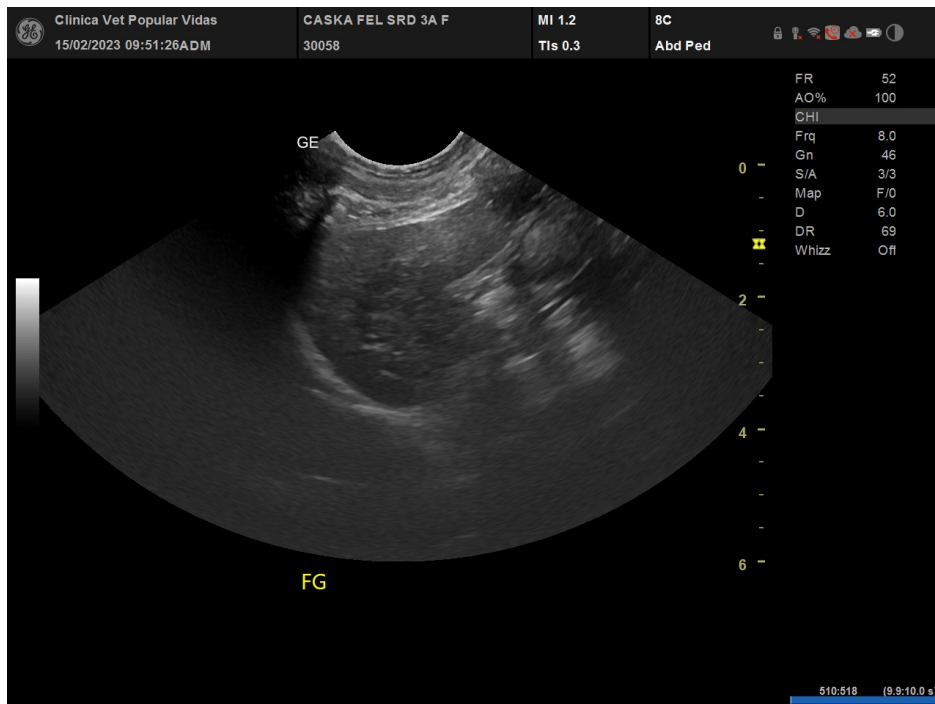

Assinado eletronicamente por: em 15/02/2023 10:04:52
BRUNA GOMES DO PRADO - CRMV-SP 47818