

Nº OS: 287645 Animal: Liza
Espécie: Canina
Proprietário: Alexandre Arouca Pinto
Requisitante: Bruna Zoz Rosa
Clínica: Serviço Veterinário Anclivepa - Jurubatuba

Data: 16/12/2022
Raça: S.R.D. Canino Sexo: Fêmea
Dt. Nasc.: 21/03/2012 Idade: 10a 8m 25d

ECODOPPLERCARDIOGRAMA

Equipamento: PHILIPS - HD7

Peso..... 25,00 Kg
Frequência cardíaca..... 126,00 bpm
Ritmo..... regular

Avaliação do ventrículo esquerdo

Septo

Movimento..... Normal
Espessura..... Normal
Medida..... 0,89 cm

Parede

Movimento..... Normal
Espessura..... Normal
Medida..... 0,85 cm

Cavidade

Dimensão diástole..... Normal
Diâmetro diastólico..... 3,48 cm
Dimensão sístole..... Normal
Diâmetro sistólico..... 2,02 cm
Função..... 42 %
Fração de ejeção..... 73,98
Aorta..... Normal
Medida aorta..... 2,09 cm
Átrio esquerdo..... Normal
Medida átrio esquerdo..... 2,93 cm
Medida (AE/AO),..... 1,4
Relação (AE/AO),..... Normal

Ventrículo direito..... Normal
Átrio direito..... Normal

Valvas atrioventriculares

Mitral..... Aspecto espessado com movimentação normal de suas cúspides. O Doppler espectral e o mapeamento de fluxo em cores mostraram insuficiência de grau discreto a moderado.
Tricúspide..... Aspecto e movimentação normais. O Doppler espectral e o mapeamento de fluxo em cores mostraram insuficiência de grau discreto.

Valvas sigmoidéas

Aórtica..... Aspecto e movimentação normais. O Doppler espectral e o mapeamento de fluxo em cores são normais.
Pulmonar..... Aspecto e movimentação normais. O Doppler espectral e o mapeamento de fluxo em cores mostraram insuficiência de grau discreto.
Pericárdio..... Normal

Contração segmentar..... Normocinesia de todos os segmentos analisados

Nº OS: 287645 Animal: Liza
Espécie: Canina
Proprietário: Alexandre Arouca Pinto
Requisitante: Bruna Zoz Rosa
Clínica: Serviço Veterinário Anclivepa - Jurubatuba

Data: 16/12/2022
Raça: S.R.D. Canino
Dt. Nasc.: 21/03/2012
Sexo: Fêmea
Idade: 10a 8m 25d

ECODOPPLERCARDIOGRAMA

Equipamento: PHILIPS - HD7

Função hemodinâmica..... Fluxo Aórtico: V máx 1,08m/s (gradiente de pressão: 4,71mmHg)
Fluxo Pulmonar: V máx 0,77m/s (gradiente de pressão: 2,38mmHg)
Regurgitação Tricúspide: V máx 2,56m/s (gradiente de pressão: 26,11mmHg)

Padrão de enchimento VE..... Vel máx Onda E: 0,52m/s; Vel máx Onda A: 0,39m/s
Relação E/A: 1,34/ normal
Tempo de desaceleração da onda E: 113ms
Tempo de relaxamento isovolumétrico: 67ms
Vel máx Onda Em: 0,09m/s; Vel máx Onda Am: 0,15m/s

O padrão de enchimento do VE mostra função diastólica normal.

Índices preditivos de ICC... Velocidade da onda E: 0,52m/s (normal: até 1,08m/s)
-dP/dT: gráfico inadequado para a mensuração (normal: acima de 800mmHg/s)
Relação E/Triv: 0,78 (normal: até 2,5 ± 0,5)
DIVEd/Ao: 1,66 (normal até 3)
Relação E/E': 5,78 (menor que 11,5)

Observações:

Exame de qualidade técnica prejudicada devido à agitação e à taquipneia da paciente.

Conclusão:

Espessamento valvar mitral sem remodelamento de câmaras cardíacas;
Insuficiência valvar mitral de grau discreto a moderado;
Insuficiência valvar tricúspide de grau discreto;
Insuficiência valvar pulmonar de grau discreto;
Achados ecocardiográficos sugestivos de baixa probabilidade de hipertensão pulmonar.

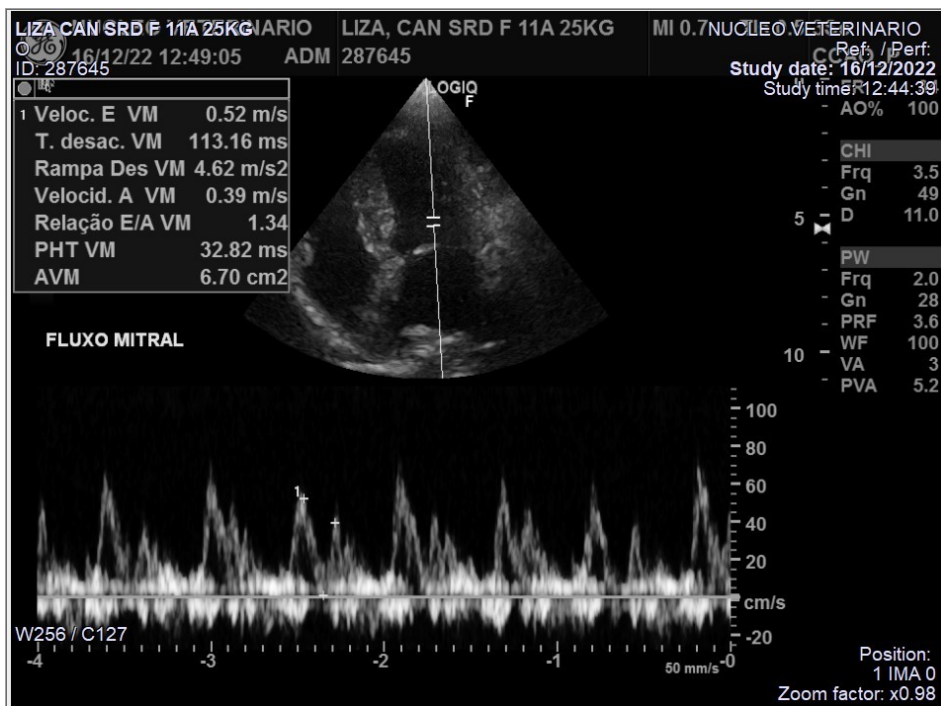

Nº OS: 287645

Animal: Liza

Data: 16/12/2022

Espécie: Canina

Raça: S.R.D. Canino

Sexo: Femea

Proprietário: Alexandre Arouca Pinto

Dt. Nasc.: 21/03/2012

Idade: 10a 8m 25d

Requisitante: Bruna Zoz Rosa

Clinica: Servico Veterinario Anclivepa - Jurubatuba

ECODOPPLERCARDIOGRAMA

Equipamento: PHILIPS - HD7

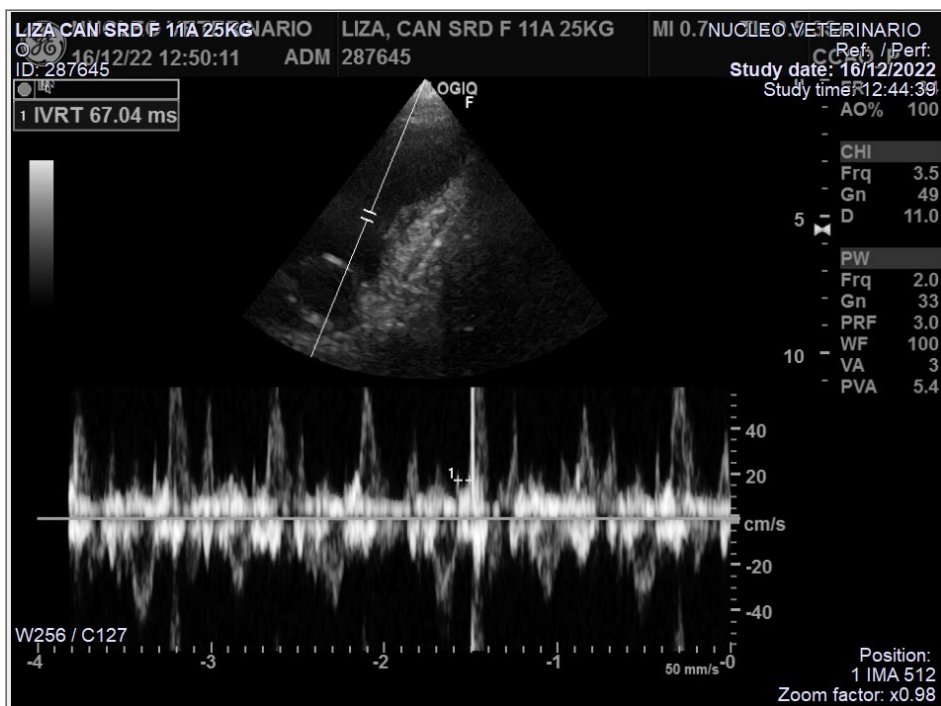
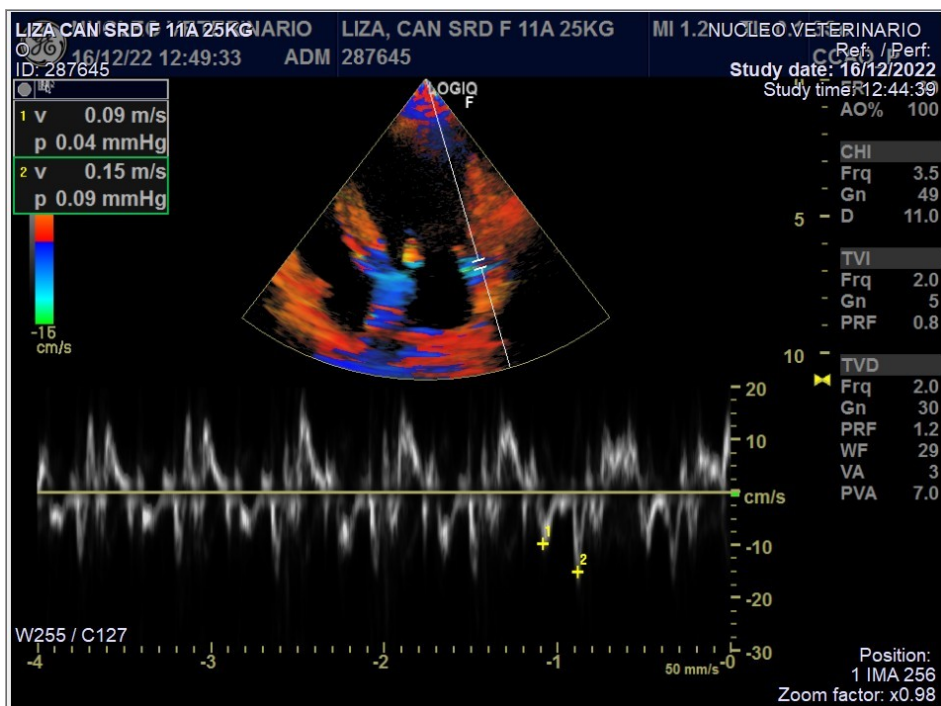

Nº OS: 287645

Animal: Liza

Data: 16/12/2022

Espécie: Canina

Raça: S.R.D. Canino

Sexo: Femea

Proprietário: Alexandre Arouca Pinto

Dt. Nasc.: 21/03/2012

Idade: 10a 8m 25d

Requisitante: Bruna Zoz Rosa

Clinica: Serviço Veterinário Anclivepa - Jurubatuba

ECODOPPLERCARDIOGRAMA

Equipamento: PHILIPS - HD7

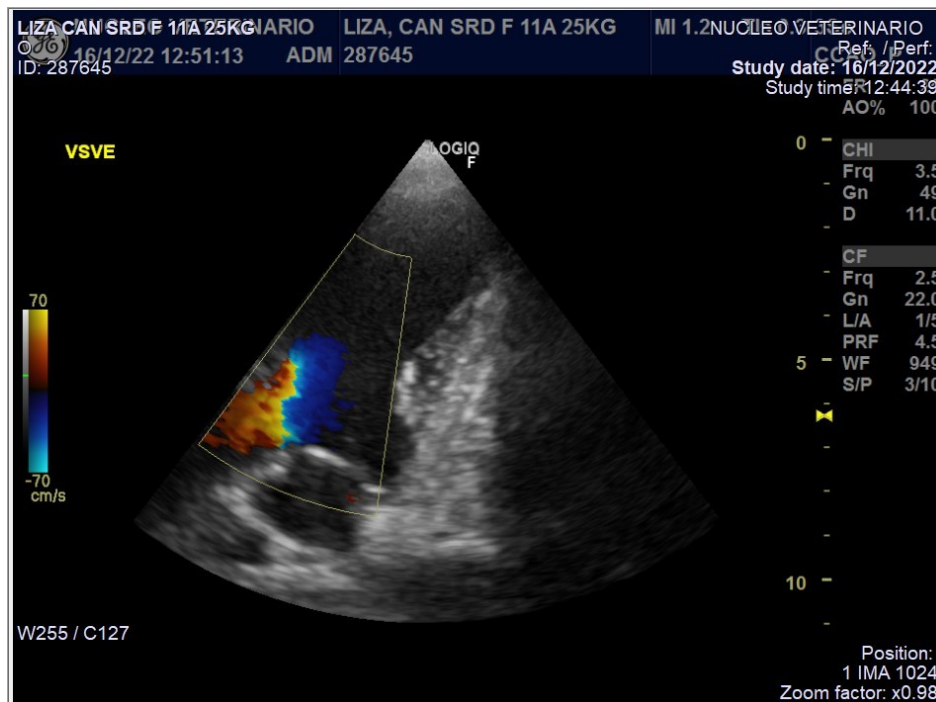
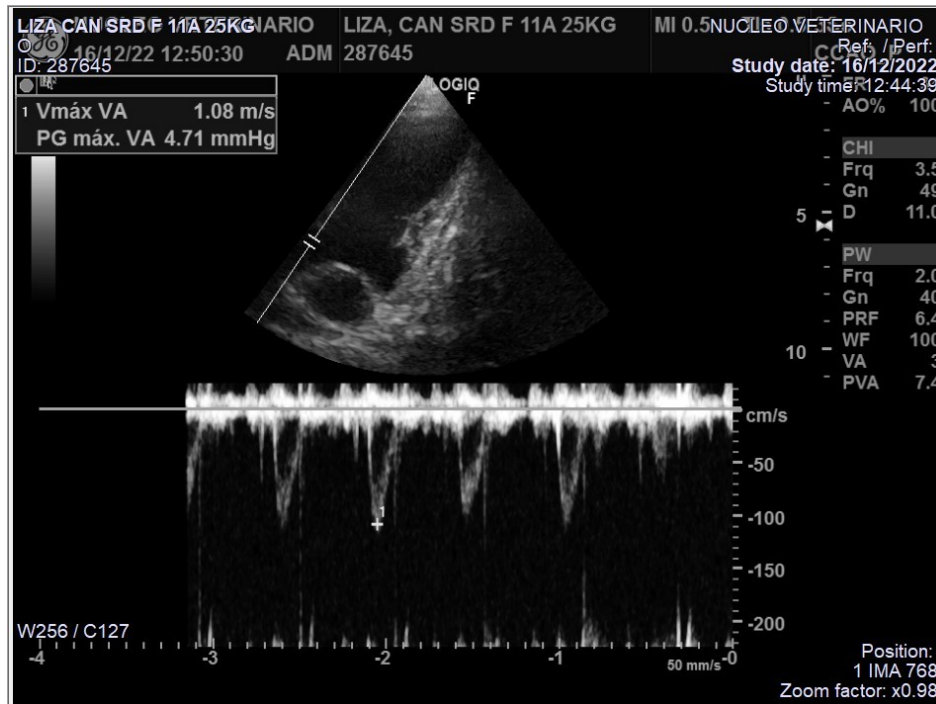

Nº OS: 287645

Animal: Liza

Data: 16/12/2022

Espécie: Canina

Raça: S.R.D. Canino

Sexo: Femea

Proprietário: Alexandre Arouca Pinto

Dt. Nasc.: 21/03/2012

Idade: 10a 8m 25d

Requisitante: Bruna Zoz Rosa

Clinica: Serviço Veterinário Anclivepa - Jurubatuba

ECODOPPLERCARDIOGRAMA

Equipamento: PHILIPS - HD7

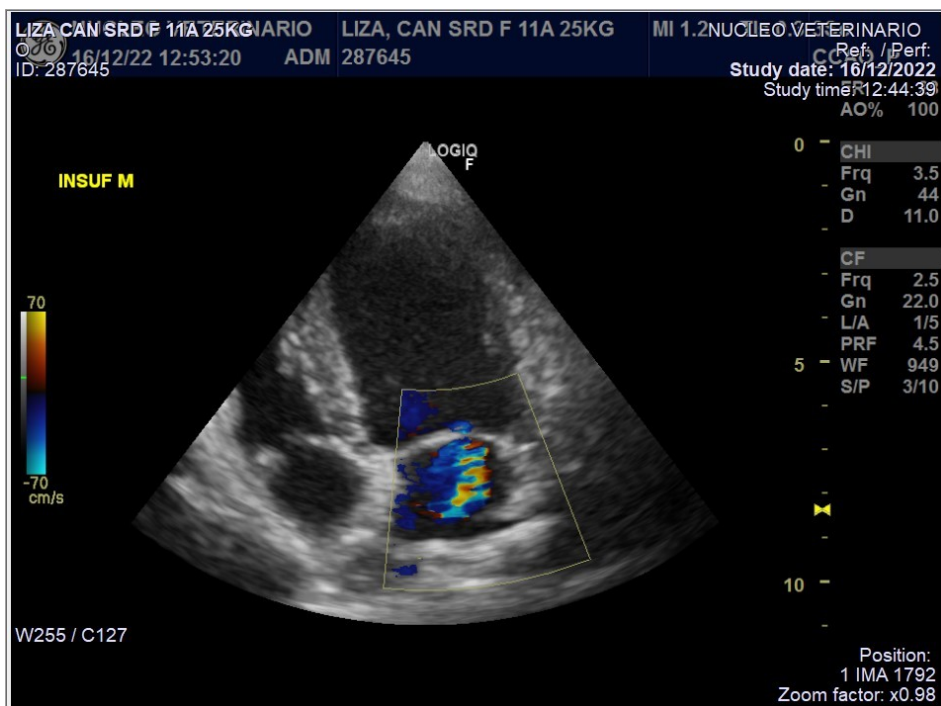
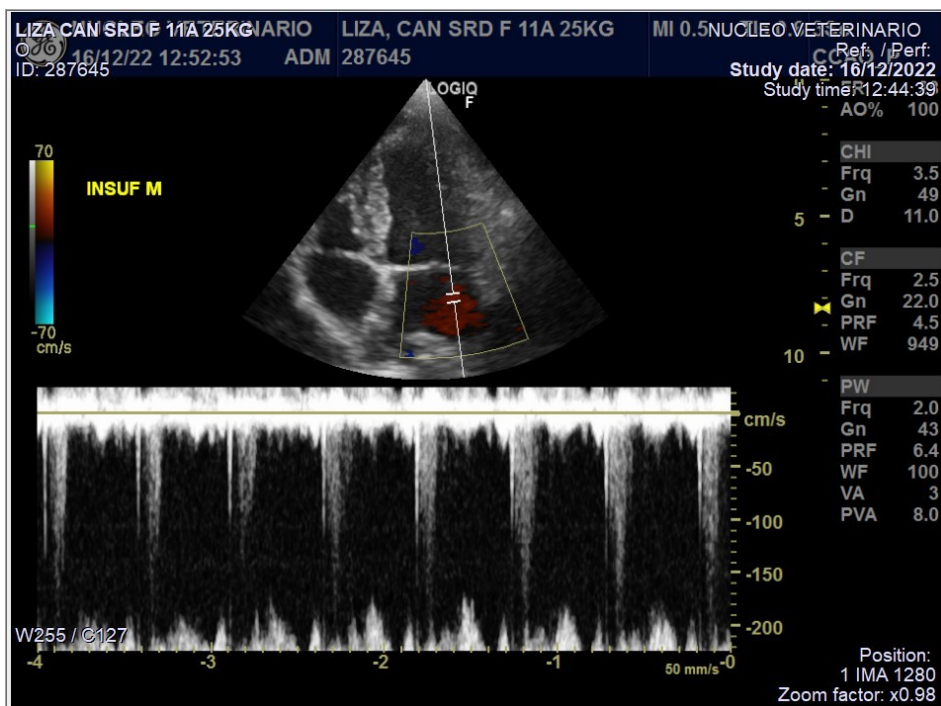

Nº OS: 287645

Animal: Liza

Data: 16/12/2022

Espécie: Canina

Raça: S.R.D. Canino

Sexo: Femea

Proprietário: Alexandre Arouca Pinto

Dt. Nasc.: 21/03/2012

Idade: 10a 8m 25d

Requisitante: Bruna Zoz Rosa

Clinica: Serviço Veterinário Anclivepa - Jurubatuba

ECODOPPLERCARDIOGRAMA

Equipamento: PHILIPS - HD7

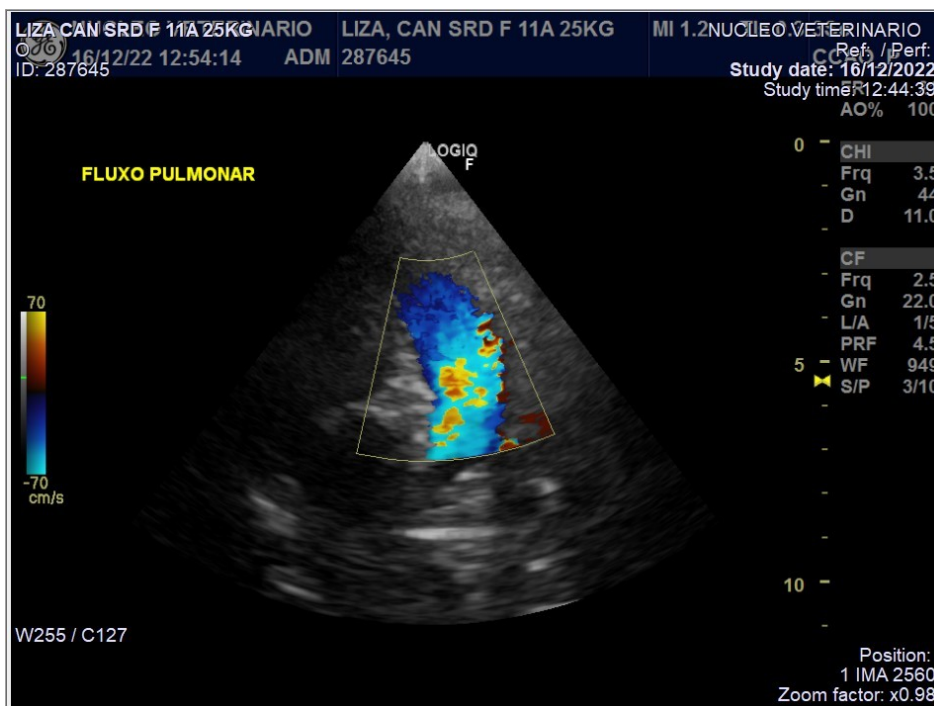
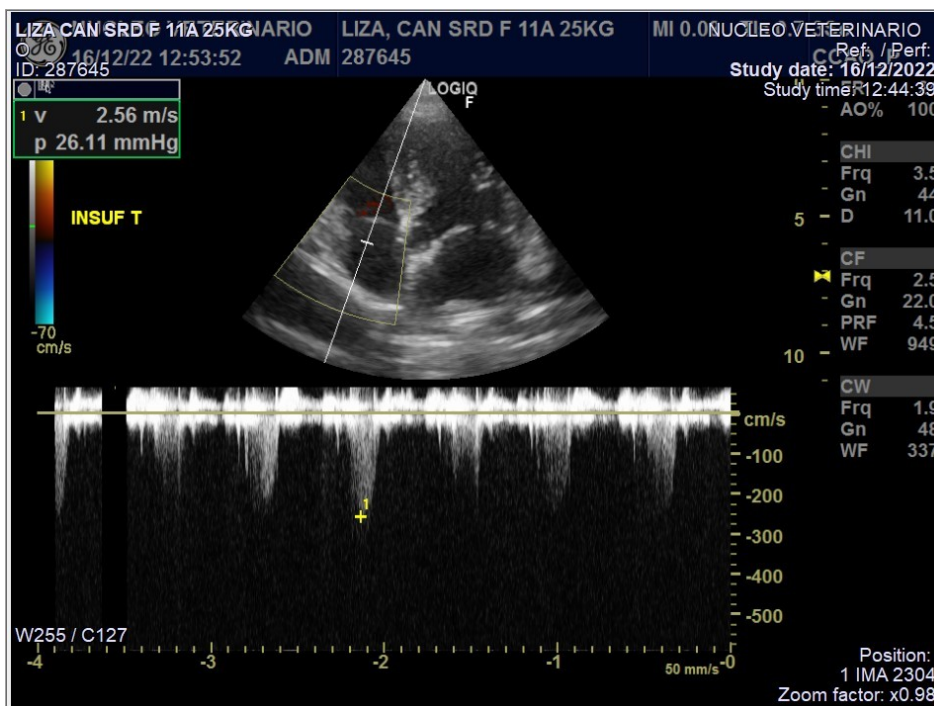

Nº OS: 287645

Animal: Liza

Data: 16/12/2022

Espécie: Canina

Raça: S.R.D. Canino

Sexo: Femea

Proprietário: Alexandre Arouca Pinto

Dt. Nasc.: 21/03/2012

Idade: 10a 8m 25d

Requisitante: Bruna Zoz Rosa

Clinica: Serviço Veterinário Anclivepa - Jurubatuba

ECODOPPLERCARDIOGRAMA

Equipamento: PHILIPS - HD7

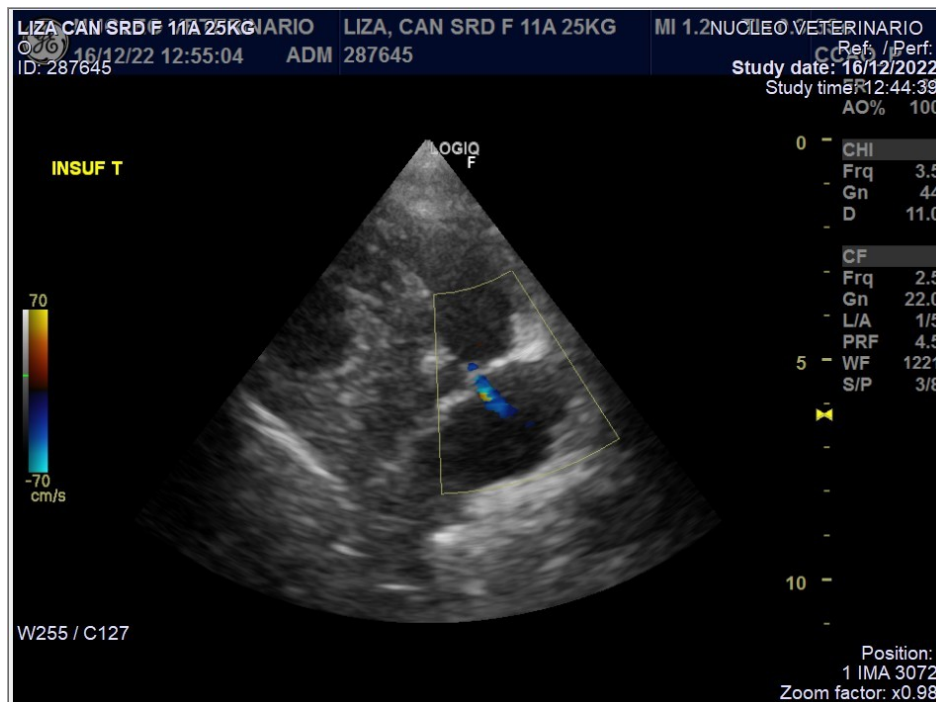
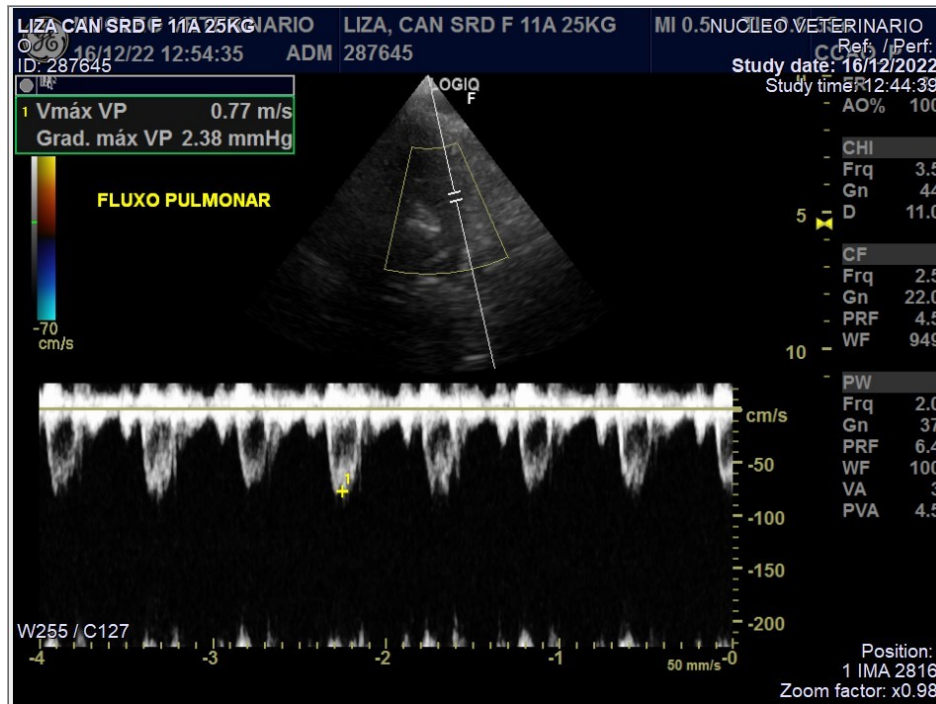

Nº OS: 287645

Animal: Liza

Data: 16/12/2022

Espécie: Canina

Raça: S.R.D. Canino

Sexo: Femea

Proprietário: Alexandre Arouca Pinto

Dt. Nasc.: 21/03/2012

Idade: 10a 8m 25d

Requisitante: Bruna Zoz Rosa

Clinica: Servico Veterinario Anclivepa - Jurubatuba

ECODOPPLERCARDIOGRAMA

Equipamento: PHILIPS - HD7

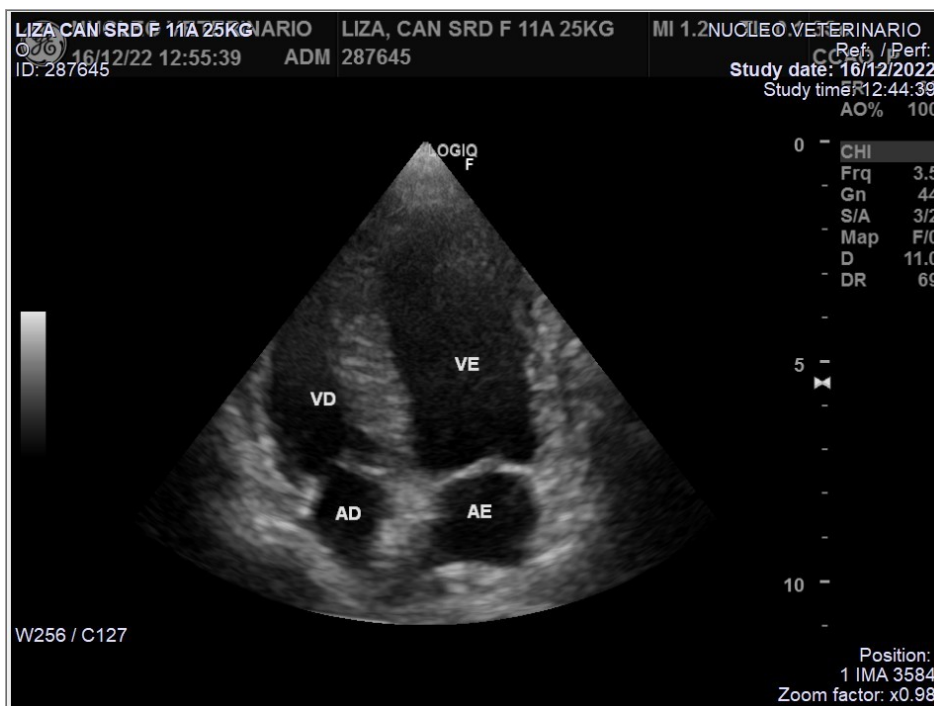
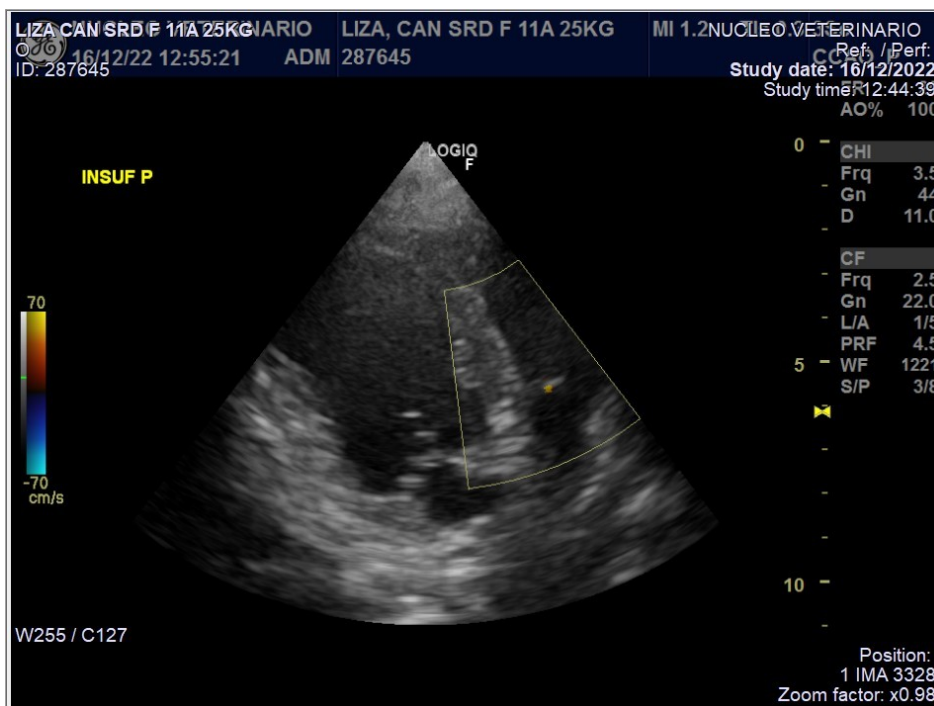

Nº OS: 287645

Animal: Liza

Data: 16/12/2022

Espécie: Canina

Raça: S.R.D. Canino

Sexo: Femea

Proprietário: Alexandre Arouca Pinto

Dt. Nasc.: 21/03/2012

Idade: 10a 8m 25d

Requisitante: Bruna Zoz Rosa

Clinica: Serviço Veterinário Anclivepa - Jurubatuba

ECODOPPLERCARDIOGRAMA

Equipamento: PHILIPS - HD7

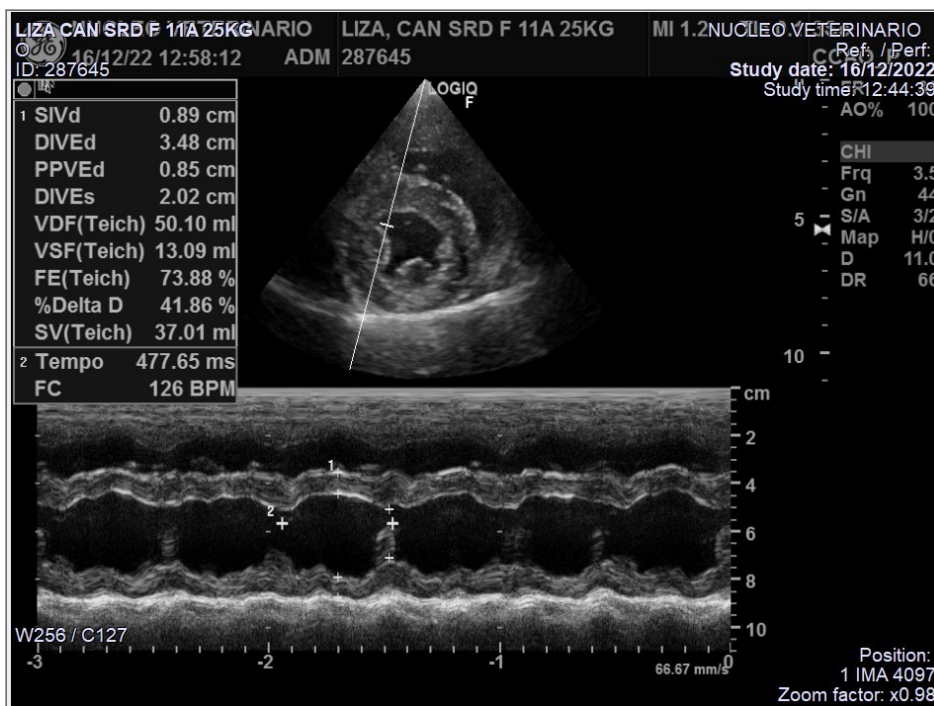

Nº OS: 287645

Animal: Liza

Data: 16/12/2022

Espécie: Canina

Raça: S.R.D. Canino

Sexo: Femea

Proprietário: Alexandre Arouca Pinto

Dt. Nasc.: 21/03/2012

Idade: 10a 8m 25d

Requisitante: Bruna Zoz Rosa

Clinica: Serviço Veterinário Anclivepa - Jurubatuba

ECODOPPLERCARDIOGRAMA

Equipamento: PHILIPS - HD7

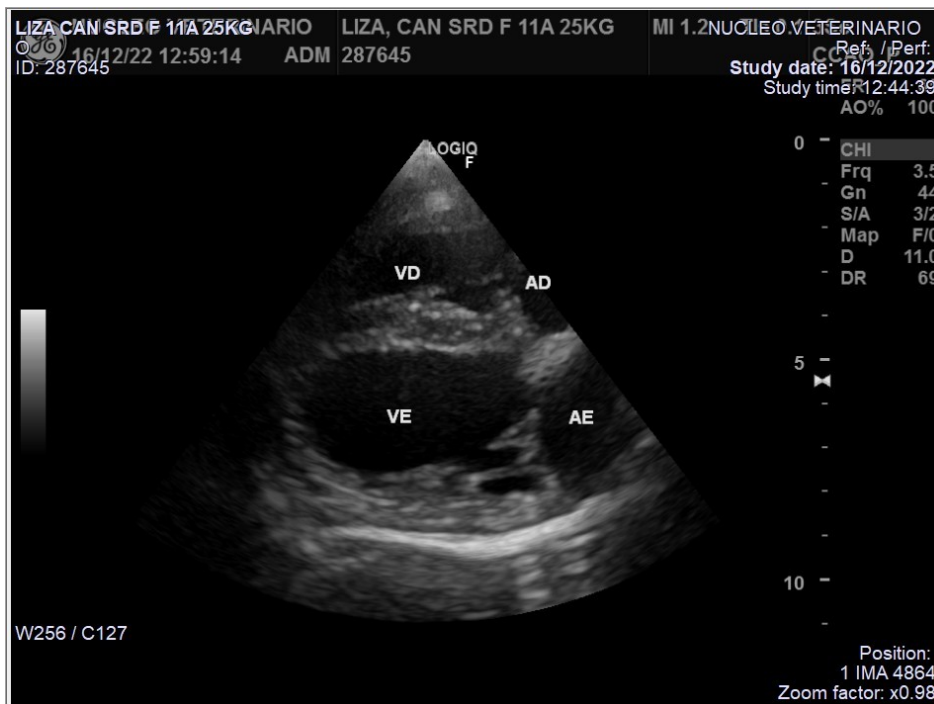

Assinado eletronicamente por:

CRISTINA TORRES AMARAL - CRMV-SP 25085