

Nº OS: 114923

Animal: Bingo

Data: 29/11/2022

Espécie: Felina

Raça: S.R.D. Felino

Sexo: Macho

Dt. Nasc.: 25/11/2021

1a 0m 4d

Proprietário: Ana Dayse Souza Dos Santos

CPF: 370.731.058-28

Telefone: (11) 98689-2249

Endereço: Rua Domingos Da Cruz Nro: 46 Jardim São Paulo(Zona Leste) - São Paulo-SP

Requisitante: Victoria Pieragnoli CRMV-SP 54562

Clínica: Anclivepa - Prefeitura

Endereço: Professor Carlos Zagotis Nro: 3 TATUAPÉ - SÃO PAULO-

**Hemograma + Pesquisa de hematozoários**

Material...: SANGUE COM E.D.T.A.

Vlr Ref. Absoluto

Vlr Ref. Relativo

Metodologia: CONTAGEM POR AUTOMAÇÃO E LEITURA EM LÂMINA

Equipamento: ...

**Eritrograma**

Eritrócitos.....	8,4 milhões/mm <sup>3</sup>			5,0 A 10,0 milhões/mm <sup>3</sup>
Hemoglobina.....	13 g/dl			8,0 A 15,0 g/dl
Hematócrito.....	40 %			24 A 45%
V.c.m.....	47,62 fl			39 A 55 fl
H.c.m.....	15,48 pg			12,5 A 17,5 pg
C.h.c.m.....	32,5 %			30 A 36 %
Proteína total plasmática....	7,2			6,0 A 8,0 g/dl

Observações série vermelha

Morfologia celular normal.

**Leucograma**

Leucócitos.....	15,70 mil/mm <sup>3</sup>			5,5 A 19,5 mil/mm <sup>3</sup>
Mielócitos.....	0,00 %	0 /mm <sup>3</sup>	0	0%
Metamielócitos.....	0,00 %	0 /mm <sup>3</sup>	0	0%
Bastonetes.....	0,00 %	0 /mm <sup>3</sup>	0 a 200	0 A 3%
Segmentados.....	47,00 %	7379 /mm <sup>3</sup>	3000 a 11500	35 A 75%
Eosinófilos.....	4,00 %	628 /mm <sup>3</sup>	100 a 1250	2 A 12%
Basófilos.....	0,00 %	0 /mm <sup>3</sup>	0 a 100	0 A 1%
Linfócitos.....	47,00 %	7379 /mm <sup>3</sup>	1000 a 4800	20 A 55%
Monócitos.....	2,00 %	314 /mm <sup>3</sup>	150 a 1350	1 A 4%
Outros (*).....	0,00 %	0 /mm <sup>3</sup>		

Observações série branca

Morfologia celular normal.

Contagem plaquetária.....	200 mil/mm <sup>3</sup>			200 a 500 mil/mm <sup>3</sup>
---------------------------	-------------------------	--	--	-------------------------------

Avaliação plaquetária

Morfologia celular normal.

Agregados plaquetários + + +

Pesquisa de Hematozoários..... Não foram observados na amostra analisada.

Nota..... A responsabilidade pela interpretação dos exames laboratoriais e seu impacto no prognóstico e na conduta clínica é de inteira e exclusiva responsabilidade do(s) Médico(s) Veterinário(s) solicitante(s) e/ou Responsável(eis) Técnico(s), uma vez que o exame laboratorial é apenas uma ferramenta complementar e deve ser avaliado tendo como base manifestações clínicas, histórico clínico e dados epidemiológicos. Deve-se levar em consideração que exames laboratoriais não devem ser, por si só, fator decisivo para conduta, devendo exclusivamente servir de apoio para uma melhor correlação clínico-patológica.

Assinado eletronicamente por:

CINTIA GONÇALVES VASCONCELOS FREIRE - CRMV-SP 44561

Nº OS: 114923

Animal: Bingo

Data: 29/11/2022

Espécie: Felina

Raça: S.R.D. Felino

Sexo: Macho

Dt. Nasc.: 25/11/2021

1a 0m 4d

Proprietário: Ana Dayse Souza Dos Santos

CPF: 370.731.058-28

Telefone: (11) 98689-2249

Endereço: Rua Domingos Da Cruz Nro: 46 Jardim São Paulo(Zona Leste) - São Paulo-SP

Requisitante: Victoria Pieragnoli CRMV-SP 54562

Clínica: Anclivepa - Prefeitura

Endereço: Professor Carlos Zagotis Nro: 3 TATUAPÉ - SÃO PAULO-

**Uréia**

Material....: SORO SANGUÍNEO

Metodologia: BIOQUÍMICA CINÉTICA POR AUTOMAÇÃO

Equipamento: .

Valores de Referência

Resultado..... 49,30

10 a 56 mg/dl

Assinado eletronicamente por:

CINTIA GONÇALVES VASCONCELOS FREIRE - CRMV-SP 44561

**Creatinina**

Material....: SORO SANGUÍNEO

Metodologia: BIOQUÍMICA CINÉTICA POR AUTOMAÇÃO

Equipamento: .

Valores de Referência

Resultado..... 1,12

0,60 a 1,60 mg/dl

Interpretação..... Níveis de creatinina sérica:

&lt; 1,6 - Sem risco

A partir de 1,6 - Risco de doença renal - estágio I

1,6 a 2,8 - DRC estabelecida - estágio II (presença de azotemia, ocasionalmente gatos com DRC em estágio II podem apresentar perda de peso e apetite seletivo, poliúria/polidipsia)

2,9 a 5,0 - DRC estabelecida - estágio III (moderada azotemia, sinais clínicos evidentes, função renal comprometida)

&gt; 5,0 - DRC estabelecida - estágio IV (intensa azotemia, manifestações uremicas, já relaciona-se a falência renal)

Assinado eletronicamente por:

CINTIA GONÇALVES VASCONCELOS FREIRE - CRMV-SP 44561

**T.G.P. ( A.L.T.)**

Material....: SORO SANGUÍNEO

Metodologia: BIOQUÍMICA CINÉTICA POR AUTOMAÇÃO

Equipamento: .

Valores de Referência

Resultado..... 65,70

20,0 a 107,0 U.I./L

Assinado eletronicamente por:

CINTIA GONÇALVES VASCONCELOS FREIRE - CRMV-SP 44561

Nº OS: 114923

Animal: Bingo

Data: 29/11/2022

Espécie: Felina

Raça: S.R.D. Felino

Sexo: Macho

Dt. Nasc.: 25/11/2021

1a 0m 4d

Proprietário: Ana Dayse Souza Dos Santos

CPF: 370.731.058-28

Telefone: (11) 98689-2249

Endereço: Rua Domingos Da Cruz Nro: 46 Jardim São Paulo(Zona Leste) - São Paulo-SP

Requisitante: Victoria Pieragnoli CRMV-SP 54562

Clínica: Anclivepa - Prefeitura

Endereço: Professor Carlos Zagotis Nro: 3 TATUAPÉ - SÃO PAULO-

**Fosfatase Alcalina**

Material...: SORO SANGUÍNEO

Metodologia: BIOQUÍMICA CINÉTICA POR AUTOMAÇÃO

Equipamento: .

Valores de Referência

Resultado..... 137,00

23,0 a 107,0 U.I./L

Observação..... Exame repetido e confirmado.

Assinado eletronicamente por:

CINTIA GONÇALVES VASCONCELOS FREIRE - CRMV-SP 44561

**Proteínas Totais + Fracionadas (Albumina + Globulina)**

Material...: SORO SANGUÍNEO

Metodologia: BIOQUÍMICA CINÉTICA POR AUTOMAÇÃO

Equipamento: .

Valores de Referência

Proteína total..... 6,49

5,4 a 7,8 g/dl

Albumina..... 3,08

2,1 a 3,3 g/dl

Globulina..... 3,41

2,6 a 5,1 g/dl

RELAÇÃO ALBUMINA/ GLOBULINA... 0,9

0,5 a 1,7

Assinado eletronicamente por:

CINTIA GONÇALVES VASCONCELOS FREIRE - CRMV-SP 44561

Nº OS: 114923

Animal: Bingo

Data: 29/11/2022

Espécie: Felina

Raça: S.R.D. Felino

Sexo: Macho

Dt. Nasc.: 25/11/2021

1a 0m 4d

Proprietário: Ana Dayse Souza Dos Santos

CPF: 370.731.058-28

Telefone: (11) 98689-2249

Endereço: Rua Domingos Da Cruz Nro: 46 Jardim São Paulo(Zona Leste) - São Paulo-SP

Requisitante: Victoria Pieragnoli CRMV-SP 54562

Clínica: Anclivepa - Prefeitura

Endereço: Professor Carlos Zagotis Nro: 3 TATUAPE - SÃO PAULO-

**Ecodopplercardiograma**

Laudo ecocardiográfico.....

Frequência Cardíaca: 180 bpm

Ritmo: regular

- Ventrículo Esquerdo

\*Septo: Movimento: Normal

Espessura: 0,36 cm/ Normal

\*Parede: Movimento: Normal

Espessura: 0,39 cm/ Normal

\*Cavidade: Diâmetro diastólico do VE: 1,78 cm /Normal

Diâmetro sistólico do VE: 1,13 cm /Normal

Fração de encurtamento: 36% /Normal

Fração de ejeção: 0,70 /Normal

-Valvas Átrio-Ventriculares:

\*Esquerda (Mitral): Normal em aspecto e movimentação de suas cúspides.

\*Direita (Tricúspide): Normal em aspecto e movimentação de suas cúspides.

-Valvas semilunares:

\* Esquerda (Aórtica): Normal em aspecto e movimentação de suas cúspides.

\* Direita (Pulmonar): Normal em aspecto e movimentação de suas cúspides.

-Átrio esquerdo: 1,06 cm/ Normal

-Aorta: 0,98 cm/ Normal

-Relação Átrio esquerdo/ Aorta: 1,08 / Normal

-Ventrículo direito: Dimensões normais

-Átrio direito: Dimensões normais

-Pericárdio: Dimensões normais

-Contração segmentar: normocinesia difusa.

- Avaliação hemodinâmica e função diastólica

- Fluxo aórtico: Vmax: 0,72 m/s ( Grad. Pressão: 2,1 mmHg)

- Fluxo pulmonar: Vmax: 0,70 m/s ( Grad. Pressão: 2,0 mmHg)

- Onda E: 0,55 m/s -Onda A: 0,70 m/s - Relação E/A: 0,79 - diminuído

- Tempo de relaxamento isovolumétrico: 57 ms - Relação E/TRIV: 0,96

-O estudo doppler mostrou: -fluxos transvalvares dentro da normalidade.

Observações

-Padrão de enchimento ventricular compatível com distúrbio no relaxamento ventricular.

Conclusão

CORAÇÃO NORMAL SOB ASPECTO ANATÔMICO.

Nº OS: 114923

Animal: Bingo

Data: 29/11/2022

Espécie: Felina

Raça: S.R.D. Felino

Sexo: Macho

Dt. Nasc.: 25/11/2021

1a 0m 4d

Proprietário: Ana Dayse Souza Dos Santos

CPF: 370.731.058-28

Telefone: (11) 98689-2249

Endereço: Rua Domingos Da Cruz Nro: 46 Jardim São Paulo (Zona Leste) - São Paulo-SP

Requisitante: Victoria Pieragnoli CRMV-SP 54562

Clínica: Anclivepa - Prefeitura

Endereço: Professor Carlos Zagotis Nro: 3 TATUAPÉ - SÃO PAULO-

### Ecodopplercardiograma

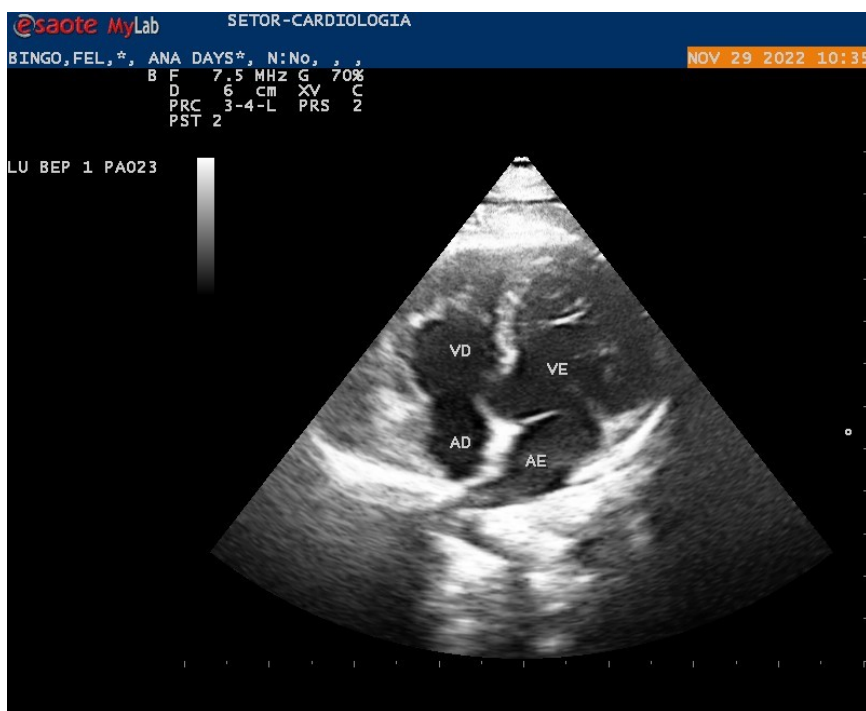
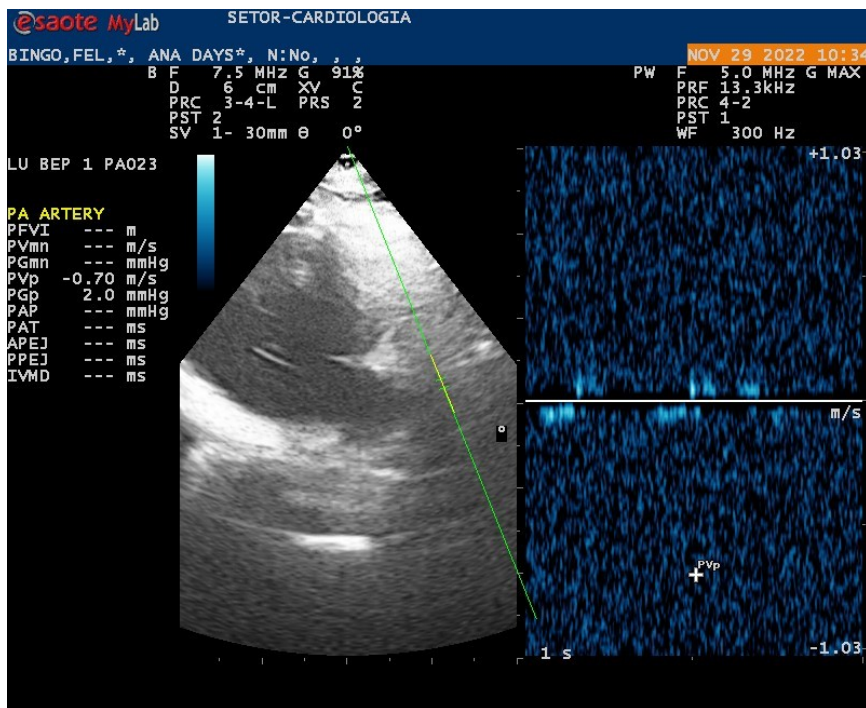



Nº OS: 114923

Animal: Bingo

Data: 29/11/2022

Espécie: Felina

Raça: S.R.D. Felino

Sexo: Macho

Dt. Nasc.: 25/11/2021

1a 0m 4d

Proprietário: Ana Dayse Souza Dos Santos

CPF: 370.731.058-28

Telefone: (11) 98689-2249

Endereço: Rua Domingos Da Cruz Nro: 46 Jardim São Paulo(Zona Leste) - São Paulo-SP

Requisitante: Victoria Pieragnoli CRMV-SP 54562

Clínica: Anclivepa - Prefeitura

Endereço: Professor Carlos Zagotis Nro: 3 TATUAPÉ - SÃO PAULO-

### Ecodopplercardiograma

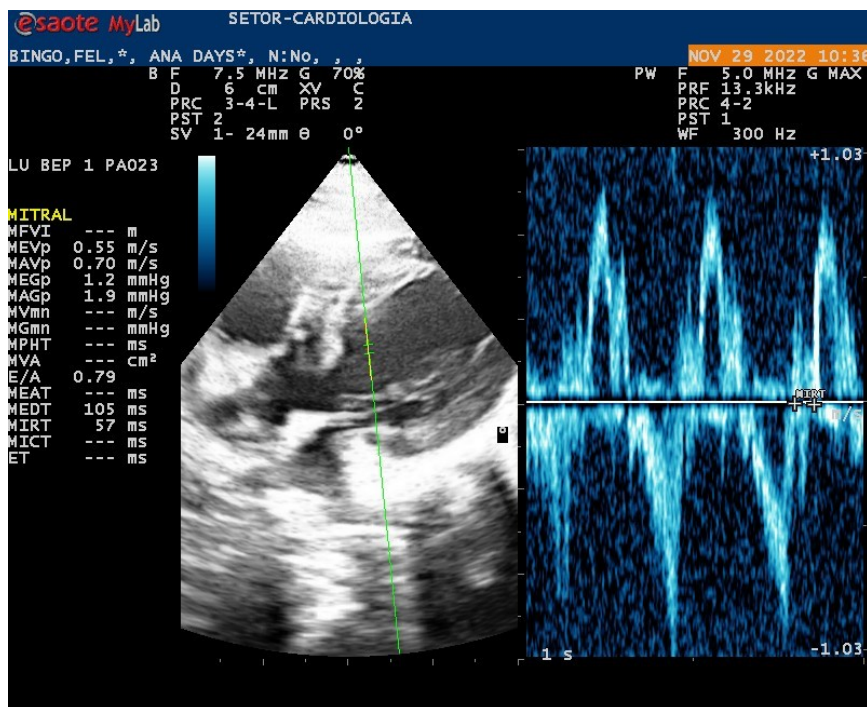
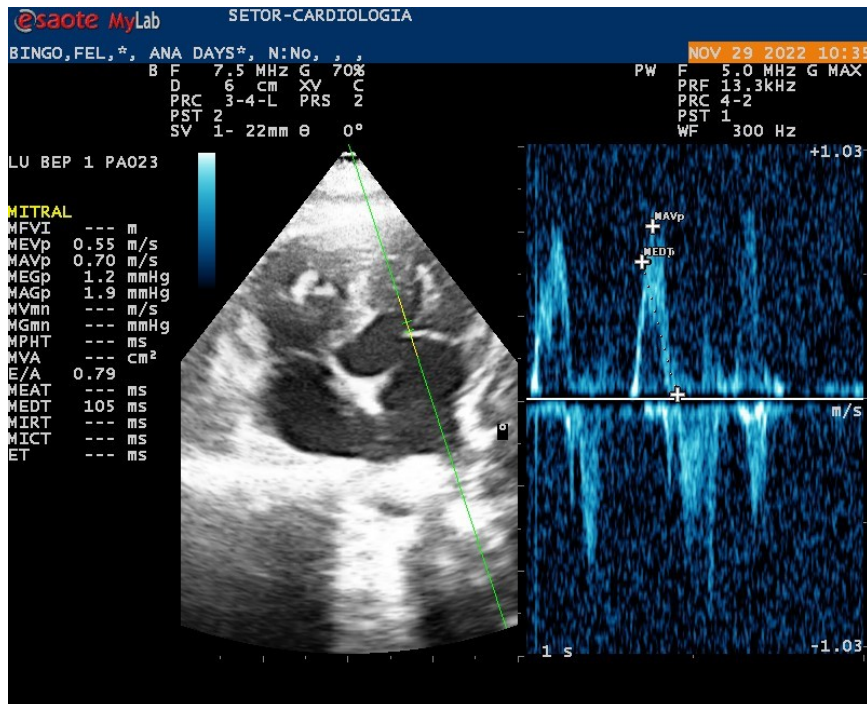

Nº OS: 114923

Animal: Bingo

Data: 29/11/2022

Espécie: Felina

Raça: S.R.D. Felino

Sexo: Macho

Dt. Nasc.: 25/11/2021

1a 0m 4d

Proprietário: Ana Dayse Souza Dos Santos

CPF: 370.731.058-28

Telefone: (11) 98689-2249

Endereço: Rua Domingos Da Cruz Nro: 46 Jardim São Paulo (Zona Leste) - São Paulo-SP

Requisitante: Victoria Pieragnoli CRMV-SP 54562

Clínica: Anclivepa - Prefeitura

Endereço: Professor Carlos Zagotis Nro: 3 TATUAPÉ - SÃO PAULO-

### Ecodopplercardiograma

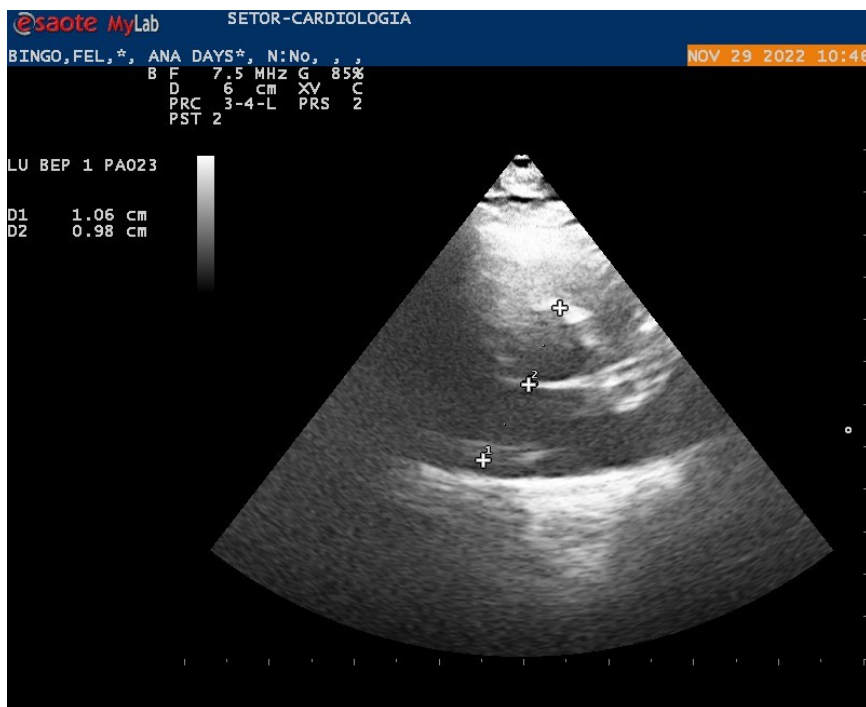
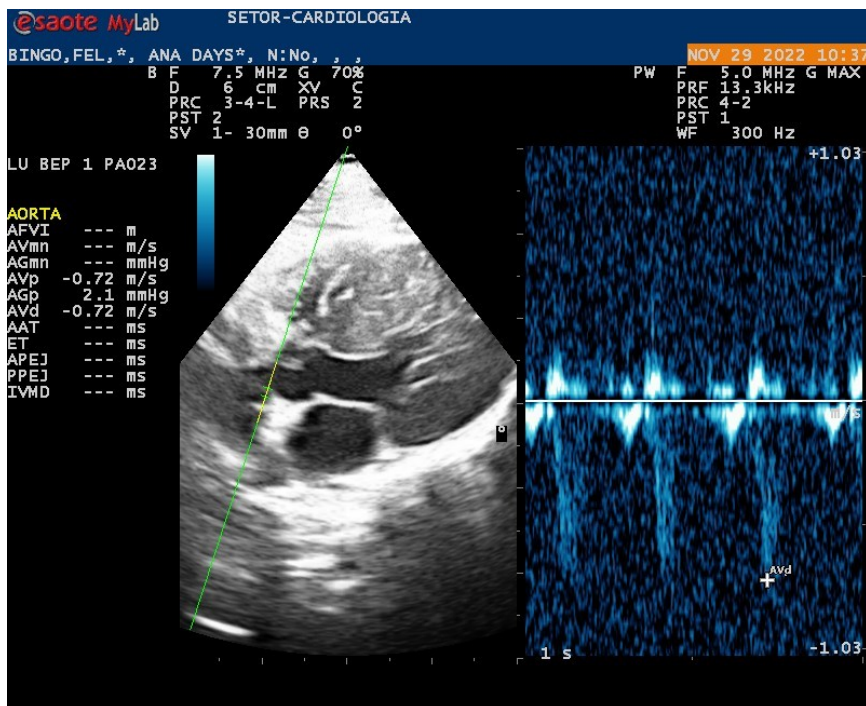



Nº OS: 114923

Animal: Bingo

Data: 29/11/2022

Espécie: Felina

Raça: S.R.D. Felino

Sexo: Macho

Dt. Nasc.: 25/11/2021

1a 0m 4d

Proprietário: Ana Dayse Souza Dos Santos

CPF: 370.731.058-28

Telefone: (11) 98689-2249

Endereço: Rua Domingos Da Cruz Nro: 46 Jardim São Paulo(Zona Leste) - São Paulo-SP

Requisitante: Victoria Pieragnoli CRMV-SP 54562

Clínica: Anclivepa - Prefeitura

Endereço: Professor Carlos Zagotis Nro: 3 TATUAPE - SÃO PAULO-

### Ecodopplercardiograma

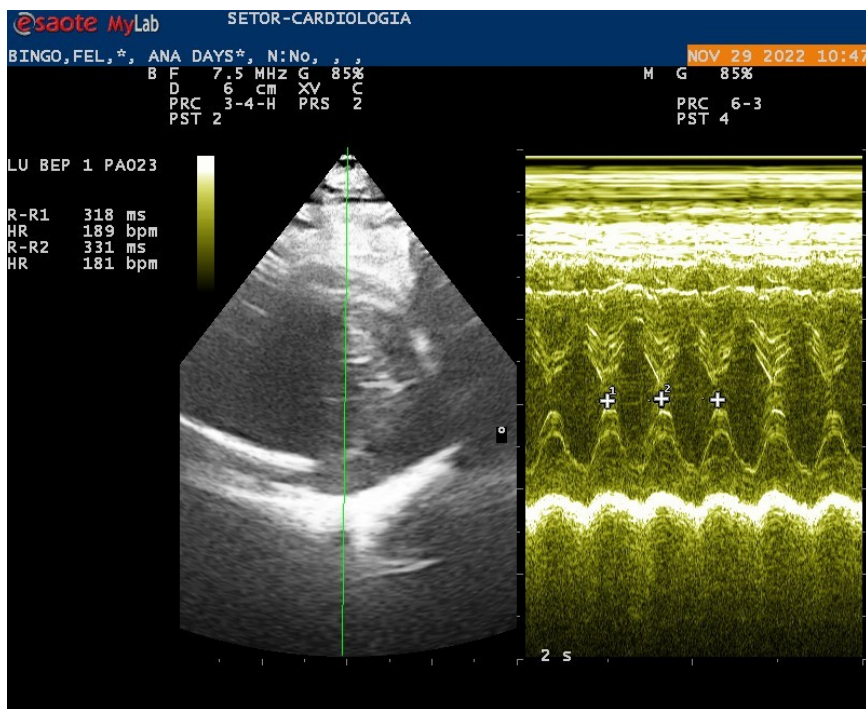
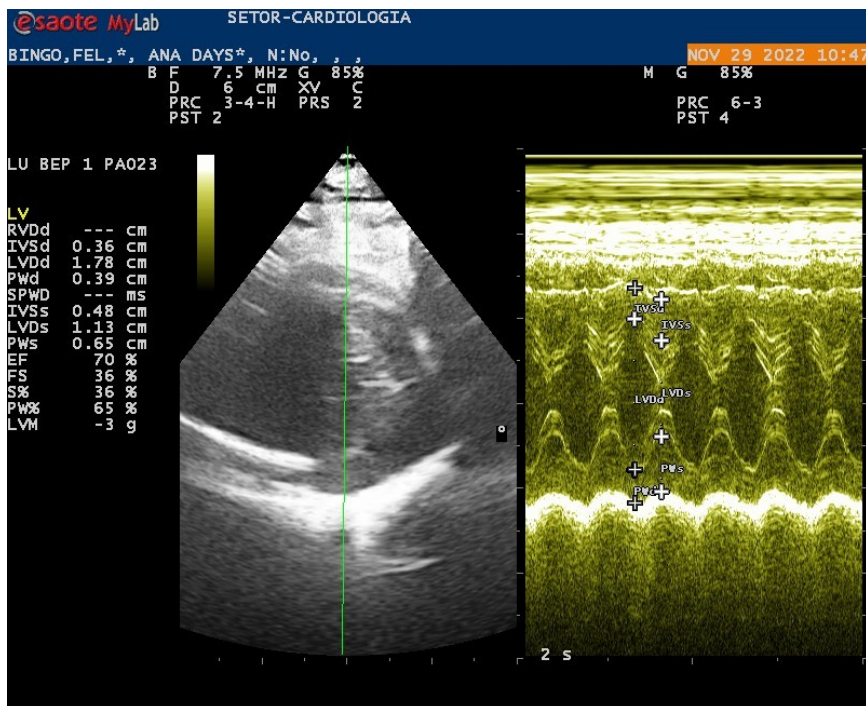



Nº OS: 114923

Animal: Bingo

Data: 29/11/2022

Espécie: Felina

Raça: S.R.D. Felino

Sexo: Macho

Dt. Nasc.: 25/11/2021

1a 0m 4d

Proprietário: Ana Dayse Souza Dos Santos

CPF: 370.731.058-28

Telefone: (11) 98689-2249

Endereço: Rua Domingos Da Cruz Nro: 46 Jardim São Paulo(Zona Leste) - São Paulo-SP

Requisitante: Victoria Pieragnoli CRMV-SP 54562

Clínica: Anclivepa - Prefeitura

Endereço: Professor Carlos Zagotis Nro: 3 TATUAPÉ - SÃO PAULO-

**Ecodopplercardiograma**

Assinado eletronicamente por:

JULYA POLESE FRANÇOZO - CRMV-SP 58870